

Makelaar  Idee



Vraagprijs  
€ 255.000 k.k.

11

**H.J.SIEMONSSTRAAT**

**FINSTERWOLDE**

Makelaar Idee Winschoten  
Oldambtplein 7  
9671 PP Winschoten  
0597-431066  
info@makelaaridee.nl



# KENMERKEN

**SOORT WONING:**  
eengezinswoning

**WOONOPPERVLAKTE:**  
164 m<sup>2</sup>

**INHOUD:**  
578 m<sup>3</sup>

**PERCEELOPPERVLAKTE:**  
433 m<sup>2</sup>

**AANTAL KAMERS:**  
6

**SLAAPKAMERS:**  
4



**BOUWVORM** Bestaande bouw  
**TYPE WONING** 2-onder-1-kapwoning  
**ENERGIELABEL** C  
**BOUWJAAR** 1948  
**WARM WATER** c.v.-ketel

**LIGGING:** aan rustige weg, in woonwijk  
**TUIN:** 250 m<sup>2</sup>  
**BERGING:** vrijstaand hout  
**VERWARMING:** c.v.-ketel, open haard  
**ISOLATIE** dakisolatie, muurisolatie, dubbel glas

# OVER DE WONING

Aan een rustige straat met de tuin grenzend aan de landerijen ligt deze prachtige uitgebouwde helft van een dubbel woonhuis. De woning is verrassend ruim en uitstekend onderhouden. Ze beschikt over vier slaapkamers, een riante woonkeuken en een fraai aangelegde tuin met overkapping en twee tuinhuisen. Op loopafstand bevinden zich diverse voorzieningen waaronder winkels en een supermarkt, en in de omgeving is het heerlijk recreëren: je fietst zo de polder of het bos

in en ook het Oldambtmeer ligt op een steenworp afstand.

**SOORT WONING:**  
eengezinswoning

**ENERGIELABEL:**  
C

**BOUWJAAR:**  
1948

**WOONOPPERVLAKTE:**  
164 m<sup>2</sup>

**INHOUD:**  
578 m<sup>3</sup>

**PERCEELOPPERVLAKTE:**  
433 m<sup>2</sup>



# OMSCHRIJVING

## Indeling:

Entree met hier het toilet, de badkamer, deur naar de woonkamer, trapopgang naar de eerste verdieping en toegang tot de kelder. De ruime en lichte woonkamer (ca. 30m<sup>2</sup>) is voorzien van een laminaatvloer en open haard. De ruime woonkeuken aan de achterzijde is vernieuwd in 2020. De keuken is uitgerust met een 5-pits gas-op-glaskookplaat, afzuigkap, combi-oven, koelkast en vaatwasser. Openslaande deuren bieden toegang tot het terras en de achtertuin.

Vorbij de keuken bevinden zich een bergkast en een ruime bijkeuken met hier de witgoedaansluitingen en deur naar de achtertuin.

## Eerste verdieping:

De trap in de hal leidt naar de overloop op de eerste verdieping met hier een berging, dakkapel en toegang tot vier slaapkamers. De slaapkamer aan de voorzijde is ca. 10m<sup>2</sup> groot. De middelste slaapkamer is ca. 12m<sup>2</sup> groot. De slaapkamers aan de achterzijde (ca. 7m<sup>2</sup> en 18m<sup>2</sup>) zijn voorzien van pvc-vloeren. In de kleinere kamer is een grote kastenwand aanwezig. De master-bedroom beschikt ook over inbouwkasten.

## Tuinen:

De voortuin is een mooi aangelegde siertuin. Het pad langs de woning leidt naar de achtertuin. Hier is het in alle privacy van de buitenlucht genieten. De achtertuin beschikt over een overdekte zithoek, terras, gazon en twee tuinhuisen en biedt een weids uitzicht over de achtergelegen landerijen.

## Bijzonderheden:

- \* Riante, uitgebouwde woning;
- \* Uitstekend onderhouden;
- \* Vier slaapkamers en ruime woonkeuken;
- \* Mooie tuin met overdekte zithoek en tuinhuisen;
- \* Energielabel C;
- \* SNN subsidie verduurzaming en verbetering á €10.000 wordt overgedragen aan kopers.





**Prachtige,  
uitgebouwde  
woning met  
heerlijke tuin**







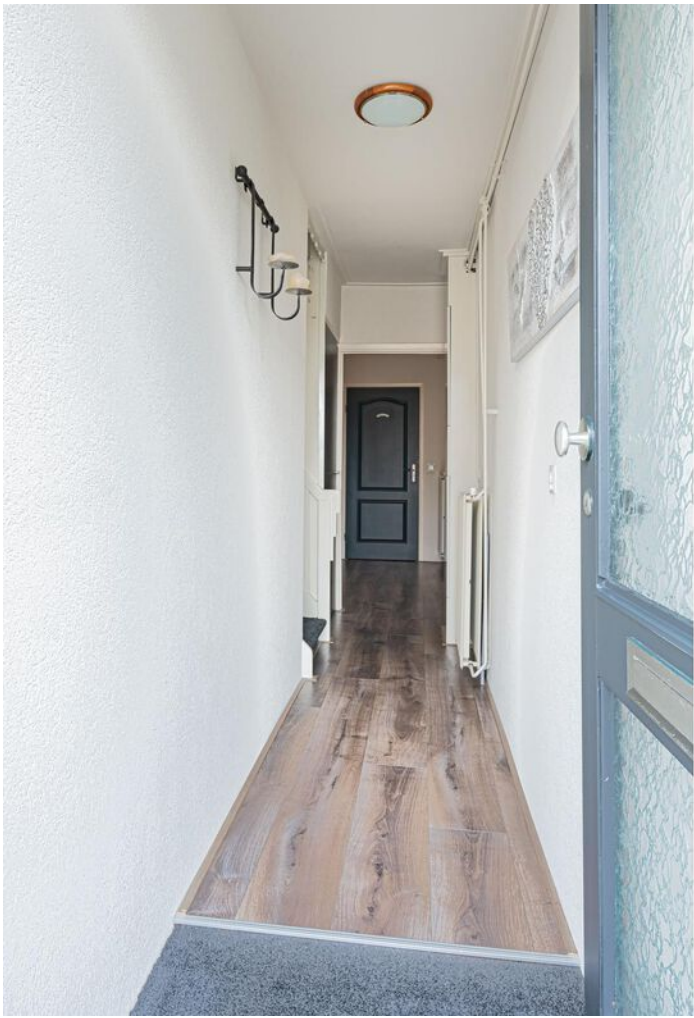







































































# PLATTEGROND



GROSS INTERNAL AREA  
BASEMENT: 7 m<sup>2</sup>, FLOOR 1: 94 m<sup>2</sup>  
FLOOR 2: 63 m<sup>2</sup>  
REDUCED HEADROOM BELOW: 1.5 M: 2 m<sup>2</sup>  
TOTAL: 164 m<sup>2</sup>

SIZES AND DIMENSIONS ARE APPROXIMATE, ACTUAL MAY VARY.

FLOOR 1



# PLATTEGROND

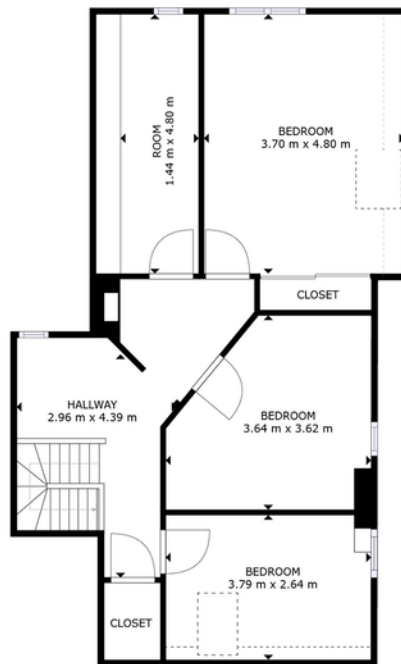

FLOOR 2

GROSS INTERNAL AREA  
BASEMENT: 7 m<sup>2</sup>, FLOOR 1: 94 m<sup>2</sup>  
FLOOR 2: 63 m<sup>2</sup>,  
REDUCED HEADROOM BELOW: 1.5 M: 2 m<sup>2</sup>  
TOTAL: 164 m<sup>2</sup>  
SIZES AND DIMENSIONS ARE APPROXIMATE, ACTUAL MAY VARY.



# PLATTEGROND

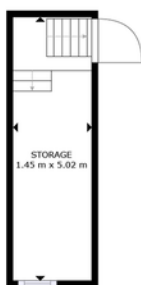

BASEMENT

GROSS INTERNAL AREA  
BASEMENT: 7 m<sup>2</sup>, FLOOR 1: 94 m<sup>2</sup>  
FLOOR 2: 63 m<sup>2</sup>  
REDUCED HEADROOM BELOW: 1.5 M: 2 m<sup>2</sup>  
TOTAL: 164 m<sup>2</sup>  
SIZES AND DIMENSIONS ARE APPROXIMATE, ACTUAL MAY VARY.

 Matterport



# PLATTEGROND

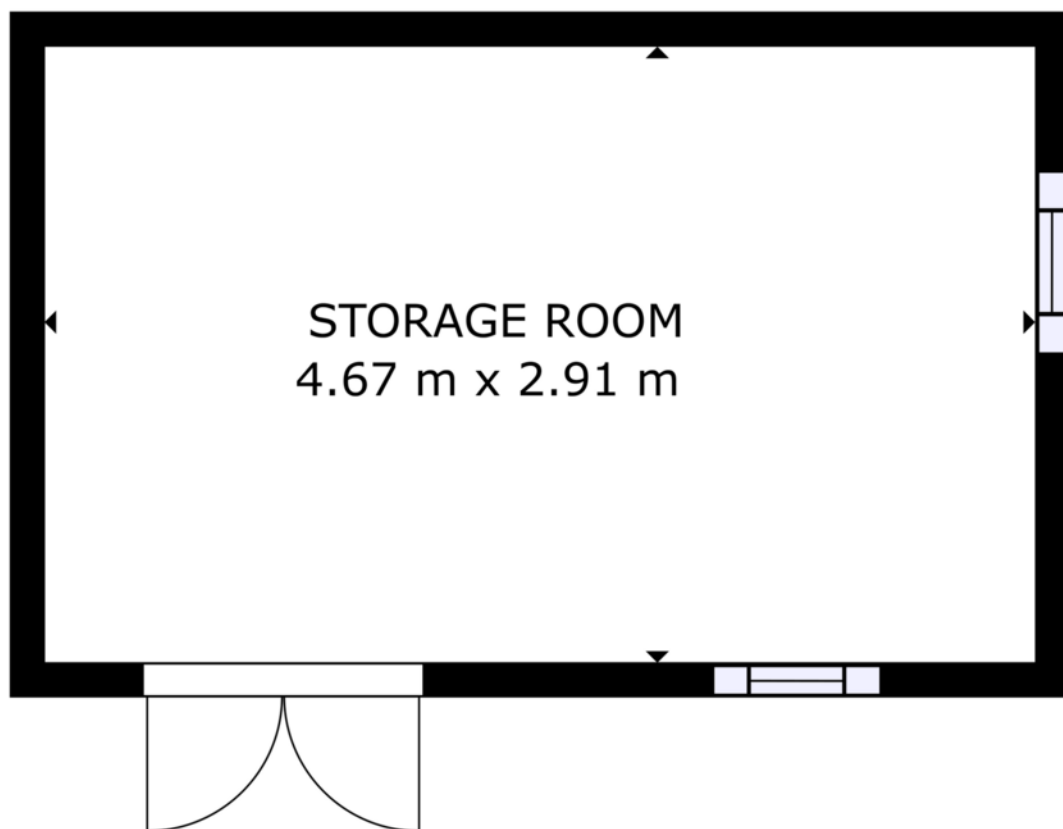

GROSS INTERNAL AREA  
FLOOR 1: 13.59 m<sup>2</sup>  
TOTAL: 13.59 m<sup>2</sup>  
SIZES AND DIMENSIONS ARE APPROXIMATE, ACTUAL MAY VARY.



# PLATTEGROND

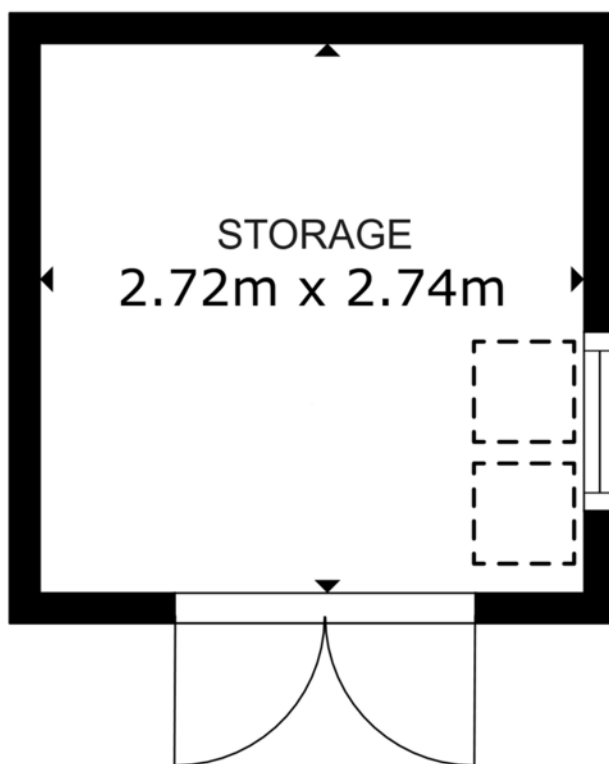

FLOOR PLAN

GROSS INTERNAL AREA  
FLOOR PLAN 7.4 m<sup>2</sup>  
TOTAL : 7.4 m<sup>2</sup>  
SIZES AND DIMENSIONS ARE APPROXIMATE, ACTUAL MAY VARY.



# KADASTRALE KAART

Kadastrale kaart

Uw referentie: Makelaarideebv



<b>12345</b> Perceelnummer	Deze kaart is noordgericht	Schaal 1: 500	
<b>25</b> Huisnummer		Kadastrale gemeente	Finsterwolde
— Vastgestelde kadastrale grens		Sectie	H
— Voorlopige kadastrale grens		Perceel	908
— Administratieve kadastrale grens			
— Bebouwing			

Voor een eensluitend uittreksel, geleverd op 20 april 2022  
De bewaarder van het kadaster en de openbare registers

Aan dit uittreksel kunnen geen betrouwbare maten worden ontleend.  
De Dienst voor het kadaster en de openbare registers behoudt zich de intellectuele eigendomsrechten voor, waaronder het auteursrecht en het databankenrecht.





# LIJST VAN ZAKEN

	BLIJFT ACHTER	GAAT MEE	TER OVERNAME	N.V.T.
<b>Woning - Interieur</b>				
(Voorzet) openhaard met toebehoren				X
Allesbrander				X
Houtkachel	X			
(Gas)kachels				X
Designradiator(en)				X
Radiatorafwerking				X
Verlichting, te weten				
- inbouwspots/dimmers	X			
- opbouwspots/armaturen/lampen/dimmers				X
- losse (hang)lampen		X		
-				X
-				X
(Losse)kasten, legplanken, te weten				
- kledingkasten kleine slaapkamer	X			
- wasmachine en droger kast	X			
Raamdecoratie/zonwering binnen, te weten				
- gordijnrails	X			
- gordijnen				X
- overgordijnen	X			
- vitrages	X			
- rolgordijnen	X			
- lamellen				X
- jaloezieën	X			
- (losse) horren/rolhorren			X	
- dakraam velux rolgordijnen 2x			X	
-				X
Vloerdecoratie, te weten				



# LIJST VAN ZAKEN

	BLIJFT ACHTER	GAAT MEE	TER OVERNAME	N.V.T.
- vloerbedekking	X			
- parketvloer				X
- houten vloer(delen)				X
- laminaat	X			
- plavuizen				X
- pvc vloer achterste slaapkamers	X			
-				X
Overig, te weten				
- spiegelwanden				X
- schilderij ophangstelsysteem				X
-				X
-				X
-				X
-				X
<b>Woning - Keuken</b>				
Keukenblok (met bovenkasten)	X			
Keuken (inbouw)apparatuur, te weten				
- kookplaat	X			
- (gas)fornuis				X
- afzuigkap	X			
- magnetron				X
- oven				X
- combi-oven/combimagnetron	X			
- koelkast	X			
- vriezer				X
- koel-vriescombinatie				X
- vaatwasser	X			
- Quooker				X
- koffiezetapparaat				X



# LIJST VAN ZAKEN

	BLIJFT ACHTER	GAAT MEE	TER OVERNAME	N.V.T.
-				X
-				X
Keukenaccessoires, te weten				
- legplank	X			
- 2 lampen	X			
- steigerhout decopanelen	X			
- vliegengordijn voor terrasdeuren	X			
-				X
-				X
-				X
-				X
<b>Woning - Sanitair/sauna</b>				
Sauna met toebehoren				X
				X
				X
Toilet met de volgende toebehoren				
- toilet	X			
- toiletrolhouder				X
- toiletborstel(houder)				X
- fontein				X
-				X
-				X
Badkamer met de volgende toebehoren				
- ligbad				X
- jacuzzi/whirlpool				X
- douche (cabine/scherm)	X			
- stoomdouche (cabine)				X
- wastafel	X			



# LIJST VAN ZAKEN

	BLIJFT ACHTER	GAAT MEE	TER OVERNAME	N.V.T.
- wastafelmeubel				X
- planchet				X
- toiletkast				X
- toilet				X
- toiletrolhouder				X
- toiletborstel(houder)				X
- badmeubel	X			
- handdoekrekken	X			
<b>Woning - Exterieur/installaties/veiligheid/energiebesparing</b>				
Schotel/antenne				X
Brievenbus				X
Kluis				X
(Voordeur)bel				X
Alarminstallatie				X
(Veiligheids)sloten en overige inbraakpreventie				X
Rookmelders	X			
(Klok)thermostaat	X			
Airconditioning				X
Screens				X
Rolluiken	X			
Zonwering buiten	X			
Telefoonaansluiting/internetaansluiting	X			
Veiligheidsschakelaar wasautomaat				X
Waterslot wasautomaat				X
Zonnepanelen				X
Oplaadpunt elektrische auto				X
rolscreen buiten van dakraam voor	X			
				X
				X



# LIJST VAN ZAKEN

	BLIJFT ACHTER	GAAT MEE	TER OVERNAME	N.V.T.
				X
				X
Warmwatervoorziening, te weten				
- CV-installatie	X			
- boiler				X
- geiser				X
-				X
-				X
-				X
Isolatievoorzieningen (voorzetramen/radiatorfolie etc.), te weten				
-				X
-				X
<b>Tuin - Inrichting</b>				
Tuinaanleg/bestrating	X			
Beplanting	X			
planten in potten			X	
<b>Tuin - Verlichting/installaties</b>				
Buitenverlichting	X			
Tijd- of schemerschakelaar/bewegingsmelder				X
terrasverwarmer	X			
<b>Tuin - Bebouwing</b>				
Tuinhuis/buitenberging	X			
Kasten/werkbank in tuinhuis/berging	X			
(Broei)kas				X
metalen kasten grote schuur			X	
				X



# LIJST VAN ZAKEN

	BLIJFT ACHTER	GAAT MEE	TER OVERNAME	N.V.T.
<b>Tuin - Overig</b>				
Overige tuin, te weten				
- (sier)hek				X
- vlaggenmast(houder)				X
- sfeerverlichting overkapping		X		
-				X
<b>Overig - Contracten</b>				
CV: Nee				
Boiler: Nee				
Zonnepanelen: Nee				

# Jouw hypotheekadviseur in de buurt

## Ben jij van plan om binnenkort:

- Je hypotheek te verhogen?
- Je hypotheek over te sluiten?
- Je hypotheek te checken of het goedkoper kan?
- Je verzekering aan te passen?
- Jouw belastingaangifte te laten doen?
- Een lening te gaan afsluiten?
- Jouw lening over te sluiten?



**Maak dan een vrijblijvende afspraak voor een adviesgesprek. Onze hypotheekadviseur helpt je graag!**

Of je nou voor het eerst in je leven een woning koopt of misschien al voor de vierde keer, het blijft een spannende gebeurtenis. Wij begrijpen als geen ander dat je er heel veel zin in hebt, maar er op sommige momenten ook erg tegen op kunt kijken. Er komt veel informatie op je af en het is zeker geen kleine uitgave. Om jou met een gerust gevoel het koopproces in te laten gaan, bieden we jou alle informatie en hulp die je nodig hebt. Hulp en onafhankelijk advies is prettig, daarom werken wij samen met onze partner Hypotheek Idee. Hypotheek Idee zorgt ervoor dat je goed geïnformeerd bent, zodat je een hypotheek kunt afsluiten die past bij jouw wensen en voorwaarden.

## Hypotheek Idee



**Financieel adviseur**



**100% onafhankelijk advies**



**Alles onder één dak**  
Makelaardij, hypotheken en verzekeringen



# Hypotheekadvies op maat

Nu de rente stijgt kan het aantrekkelijk zijn om nu jouw hypotheek over te sluiten. Ben je benieuwd of het voor jou de tijd is om een hypotheek over te sluiten of ben je benieuwd naar onze werkwijze? We vertellen je graag in vijf heldere stappen hoe wij je helpen bij het vinden van de beste hypotheek voor jou.



## Stap 1: Persoonlijk gesprek

In een persoonlijk gesprek met één van onze adviseurs verken je al je mogelijkheden. Samen beantwoorden we vragen als 'Wat wil je en kun je betalen?' en 'Hoeveel zekerheid wil je en kun je nemen?'.



## Stap 2: Advies

Nadat we je persoonlijke situatie en wensen in beeld hebben gebracht en een beeld hebben van jou als klant, analyseren we dit klantbeeld. Je krijgt een financiële oplossing die aansluit bij jouw situatie en wensen.



## Stap 3: Welke aanbieder past bij jou?

Samen bekijken we welke hypotheek passen bij jou en je situatie. Wij werken met bijna alle geldverstrekkers en zijn 100% onafhankelijk. Hierdoor heb je altijd een ruime keuze en kijken we samen naar welke hypotheek het beste past bij jouw situatie.



## Stap 4: Keuze maken

Nadat wij je advies hebben gegeven, is de beslissing aan jou. Als je wilt, kunnen wij ervoor zorgen dat je de contracten krijgt en regelen wij alles omtrent het oversluiten van de hypotheek. Onze adviseurs regelen het graag voor je.



## Stap 5: Tekenen

Wij regelen alles omtrent het oversluiten van de hypotheek. Nadat je alle documenten hebt aangeleverd, geeft de bank een akkoord op je aanvraag. Tijd om te tekenen!

## Vertrouwde service

Het contract loopt vaak lang door. Nadat je het contract hebt getekend, kan je persoonlijke situatie veranderen. Mogelijk past het product in de toekomst niet meer bij je persoonlijke situatie. Het is belangrijk om te weten dat je tijdens de looptijd van het contract recht hebt op informatie over onder andere belangrijke wijzigingen in het product.

Wij kunnen, naast de wettelijke verplichtingen die wij al hebben, onderhoudsactiviteiten voor je verrichten nadat het contract is afgesloten. Bespreek met ons wat wij voor je kunnen doen.

# VRAGENLIJST

## Bijzonderheden 1 A.

Zijn er nadat u het perceel in eigendom hebt gekregen nog andere, eventuele aanvullende notariële of onderhandse akten opgesteld met betrekking tot het perceel? Nee

Zo ja, welke?

## Bijzonderheden 1 B.

Zijn er mondelinge of schriftelijke afspraken gemaakt over aangrenzende percelen? Nee  
(Denk hierbij aan regelingen voor het gebruik van een poort, schuur, garage, tuin, overeenkomsten met meerdere burens, toezeggingen, erfafscheidingen.)

Zo ja, welke zijn dat?

## Bijzonderheden 1 C.

Wijken de huidige terreinafscheidingen af van de kadastrale eigendomsgrenzen? Niet bekend  
(Denk hierbij ook aan strookjes grond van de gemeente die u in gebruik heeft, of grond van u die gebruikt wordt door de burens.)

Zo ja, waaruit bestaat die afwijking?

## Bijzonderheden 1 D.

Is een gedeelte van de woning, schuur, garage of schutting gebouwd op grond van de burens of andersom? Nee

Zo ja, graag nader toelichten:

## Bijzonderheden 1 E.

Heeft u grond van derden in gebruik? Nee

Zo ja, welke grond?

## Bijzonderheden 1 F.

Rusten er 'bijzondere lasten en beperkingen' op de woning en/of het perceel? Ja  
(Bijzondere lasten en beperkingen kunnen privaatrechtelijke beperkingen zijn zoals (lijdende) erfdienstbaarheden (bijvoorbeeld een recht van overpad), kwalitatieve verplichtingen, kettingbedingen, vruchtgebruik, voorkeursrecht (bijvoorbeeld een eerste recht van koop), opstalrecht, erfpacht, huurkoop. Het kan ook gaan om publiekrechtelijke beperkingen zoals een aanschrijving van de gemeente in het kader van een illegale verbouwing)



# VRAGENLIJST

Zo ja, welke?

het pad naast de woning mag gebruikt worden  
maar niet geblokkeerd worden.

## Bijzonderheden 1 G.

Is de Wet voorkeursrecht gemeenten van toepassing?

Nee

## Bijzonderheden 1 H.

Is er een anti-speculatiebeding en/of zelfbewoningsplicht van toepassing op de woning?

Nee

Zo ja, hoe lang nog?

## Bijzonderheden 1 I.

Is er sprake van een beschermd stads- of dorpsgezicht of loopt er een procedure tot aanwijzing daartoe?

Nee

Is er sprake van een gemeentelijk-, provinciaal-of rijksmonument of loopt er een procedure tot aanwijzing daartoe?

Nee

Is er volgens het bestemmingsplan sprake van een beeldbepalend of karakteristiek object?

Nee

## Bijzonderheden 1 J.

Is er sprake (geweest) van ruilverkaveling?

Nee

Zo ja, moet u hiervoor ruilverkavelingsrente betalen?

Zo ja, hoeveel en voor hoe lang? Bedrag:

Duur:

## Bijzonderheden 1 K.

Is er sprake van onteigening?

Nee

## Bijzonderheden 1 L.

Is de woning of de grond geheel of gedeeltelijk verhuurd of bij anderen in gebruik?

Nee

Zo ja: Is er een huurcontract/ gebruiksovereenkomst?

# VRAGENLIJST

Indien er geen contract of overeenkomst is, beschrijf hieronder wat (mondeling) met de huurder/ gebruiker is afgesproken:

Welk gedeelte is verhuurd/ in gebruik gegeven?

Welke delen vallen onder gezamenlijk gebruik?

Welke zaken zijn van de huurder en mag hij verwijderen bij ontruiming?  
(Bijvoorbeeld geiser, keuken, lampen.)

Heeft de huurder een waarborgsom gestort?

Zo ja, hoeveel?

Heeft u nog andere afspraken met de huurders gemaakt?

Zo ja, welke?

## Bijzonderheden 1 M.

Is er over de woning een geschil/procedures gaande, al dan niet bij de rechter, huurcommissie of een andere instantie?(bijvoorbeeld onteigening/kwesties met burens, zoals erfdiensbaarheden, recht van overpad, erfafscheidingen e.d.)

Nee

Zo ja, welke is/zijn dat?

## Bijzonderheden 1 N.

Is er bezwaar gemaakt tegen de waardebeschikking WOZ?

Nee

Zo ja, toelichting:

## Bijzonderheden 1 O.

Zijn er door de overheid of nutsbedrijven verbeteringen of herstellingen voorgeschreven of aangekondigd die nog niet naar behoren zijn uitgevoerd?

Nee

Zo ja, welke?

## Bijzonderheden 1 P.

Zijn er in het verleden subsidies of premies verstrekt die bij verkoop van de woning voor een deel kunnen worden teruggevorderd?

Nee

Zo ja, welke?

## Bijzonderheden 1 Q.



# VRAGENLIJST

Is de woning onbewoonbaar verklaard of in het verleden ooit onbewoonbaar verklaard geweest? Nee

Zo ja, waarom?

## Bijzonderheden 1 R.

Is er bij verkoop sprake van een omzetbelastingheffing? Nee  
(Bijvoorbeeld omdat het een voormalig bedrijfsonroerendgoed is, of een woning met praktijkgedeelte, of omdat u pas ingrijpend verbouwd hebt.)

Zo ja, waarom?

## Bijzonderheden 1 S.

Hoe gebruikt u de woning nu? (Bijvoorbeeld woning, praktijk, winkel, opslag)

Is dat gebruik volgens de gemeente toegestaan?

Zo nee, heeft de gemeente dit strijdige gebruik wel eens bij u aangekaart?

Hoe heeft de gemeente dit strijdige gebruik bij u aangekaart?

## Gevels 2 A.

Is er sprake (geweest) van vochtdoorslag of aanhoudend vochtige plekken op de gevels? Nee

Zo ja, waar?

## Gevels 2 B.

Zijn er (gerepareerde) scheuren/beschadigingen in/aan de gevels aanwezig? Ja

Zo ja, waar? onder keukenraam en rechtsboven voorgevel

## Gevels 2 C.

Zijn de gevels tijdens de bouw geïsoleerd? Nee

Zo nee, zijn de gevels daarna (deels) geïsoleerd? Ja

Zo ja, wanneer heeft de isolatie van de gevels plaatsgevonden en met welk isolatiemateriaal? 1993, aanbouw direct geïsoleerd tijdens de bouw, 2021, origineel huis spouwmuurisolatie met isoplus parels

Heeft u een certificaat of bewijs van het na-isoleren? Ja

Is er sprake van volledige isolatie? Ja

# VRAGENLIJST

Zo nee, welke delen van de gevels zijn er niet geïsoleerd?

## Gevels 2 D.

Zijn de gevels ooit gereinigd? Nee

Zo ja, volgens welke methode en wanneer?

## Dak(en) 3 A.

Hoe oud zijn de daken ongeveer? Platte daken: ca.2013

Overige daken: Dak van aanbouw ca.1998

## Dak(en) 3 B.

Heeft u last van daklekkages (gehad)? Nee

Zo ja, waar?

## Dak(en) 3 C.

Zijn er in het verleden gebreken geconstateerd aan de dakconstructie zoals scheve, doorbuigende, krakende, beschadigde en/of aangetaste dakdelen? Nee

Zo ja, waar?

## Dak(en) 3 D.

Heeft u het dak al eens (gedeeltelijk) laten vernieuwen c.q. laten repareren? Nee

Zo ja, welk (gedeelte van het) dak en waarom?

## Dak(en) 3 E.

Is het dak tijdens de bouw geïsoleerd? Platte daken: Ja

Overige daken: Ja

Zo nee, is het dak daarna geïsoleerd? Platte daken:

Overige daken:

Zo ja, wanneer heeft de isolatie plaatsgevonden en met welk isolatiemateriaal? Dak aanbouw met isolerende dakplaten.

Heeft u een certificaat of bewijs van het na-isoleren? Nee

Is er sprake van volledige isolatie? Platte daken: Nee

Overige daken: Nee



# VRAGENLIJST

Zo nee, welke delen zijn er niet geïsoleerd?

Voorste dak, van origineel huis, wel plafondisolatie door glaswol.  
Dak van overkapping is niet geïsoleerd

## Dak(en) 3 F.

Zijn de regenwaterafvoeren lek of verstopt?

Nee

Zo ja, toelichting:

## Dak(en) 3 G.

Zijn de dakgoten lek of verstopt?

Nee

Zo ja, toelichting:

## Kozijnen, ramen en deuren 4 A.

Van welk materiaal zijn de buitenkozijnen gemaakt?  
(bijvoorbeeld hout, kunststof of aluminium of een andersoortig materiaal)

hout.  
dakkapel is kunststof

## Kozijnen, ramen en deuren 4 B.

Wanneer zijn de buitenkozijnen, ramen en deuren voor het laatst geschilderd?

2021

Is dit gebeurd door een erkend schildersbedrijf?

Ja

Zo ja, door wie?

WS schilderwerken

## Kozijnen, ramen en deuren 4 C.

Functioneren alle scharnieren en sloten?

Ja

Zo nee, toelichting:

## Kozijnen, ramen en deuren 4 D.

Zijn voor alle afsluitbare deuren, ramen etc. sleutels aanwezig?

Ja

Zo nee, voor welke deuren, ramen etc. niet?

## Kozijnen, ramen en deuren 4 E.

Is er sprake van isolerende beglazing?

Ja

# VRAGENLIJST

Zo ja, welk type glas?  
(bijvoorbeeld HR, HR+, HR++ of HR+++; zie de glassponning waarin doorgaans staat vermeld welke type glas er is geplaatst)

thermopane

Is er sprake van isolerende beglazing in de gehele woning?

Nee

Zo nee, welke ramen zijn niet geïsoleerd?

raam bijkeuken

## Kozijnen, ramen en deuren 4 F.

Is er bij de isolerende beglazing sprake van condensvorming tussen het glas?  
(Denk aan lekkende ruiten.)

Nee

Zo ja, waar?

## Vloeren, plafonds en wanden 5 A.

Is er sprake (geweest) van vochtdoorslag of optrekkend vocht op de vloeren, plafonds en/of wanden?

Nee

Zo ja, waar?

## Vloeren, plafonds en wanden 5 B.

Is er sprake (geweest) van schimmelvorming op de vloeren, plafonds en/of wanden?

Nee

Zo ja, waar?

## Vloeren, plafonds en wanden 5 C.

Zijn er (gerepareerde) of (verborgen) scheuren en/of beschadigingen in/aan vloeren, plafonds en/of wanden aanwezig?

Ja

Zo ja, waar?

kelder, douche, bijkeuken, hal

## Vloeren, plafonds en wanden 5 D.

Hebben zich in het verleden problemen voorgedaan met de afwerkingen?  
(Bijvoorbeeld loszittend tegelwerk, loslatend behang of spuitwerk, holklinkend of loszittend stucwerk, etc.)

Ja

Zo ja, waar?

douchehoek tegelwerk los

## Vloeren, plafonds en wanden 5 E.



# VRAGENLIJST

Is er sprake (geweest) van gebreken aan de vloerconstructie, zoals scheve, doorbuigende, krakende, beschadigde en/of aangetaste vloerdelen?

Nee

Zo ja, waar?

## Vloeren, plafonds en wanden 5 F.

Is er sprake van vloerisolatie?

Ja

Zo ja, wanneer heeft de isolatie van de vloer plaatsgevonden en met welk isolatiemateriaal?

de aanbouw is met isolerende broodjes geïsoleerd.

Heeft u een certificaat of bewijs van het na-isoleren?

Nee

Is er sprake van volledige isolatie?

Nee

Zo nee, welke delen zijn er niet geïsoleerd?

kamervloer

## Fundering, kruipruimte en kelder 6 A.

Is er sprake (geweest) van gebreken aan de fundering?

Niet bekend

Zo ja, waar?

## Fundering, kruipruimte en kelder 6 B.

Is de kruipruimte toegankelijk?

Ja

Is de kruipruimte droog?

Meestal

Zo nee of meestal, toelichting:

bij erg natte periodes niet

## Fundering, kruipruimte en kelder 6 C.

Is er sprake van vochtdoorslag door de kelderwand?

Nee

Zo ja of soms, toelichting:

## Fundering, kruipruimte en kelder 6 D.

Is de grondwaterstand in de afgelopen jaren waarneembaar gewijzigd of is er sprake van wateroverlast geweest?

Ja

Zo ja, heeft dit tot problemen geleid in de vorm van water in de kruipruimte c.q. kelder?

Ja

Zo nee, tot wat voor andere problemen heeft dit geleid?

## Installaties 7 A.

# VRAGENLIJST

Wat voor warmte-installatie(s) is/zijn er aanwezig in de woning?  
(bijvoorbeeld cv-installatie, WTW-systeem, WKO-systeem, (hybride)  
warmtepomp, airconditioning, zonneboiler, elektrische boiler, pelletkachel dan  
wel een andere installatie)

HR-cv instalatie

Is/zijn de installatie(s) eigendom?

Ja

Zo nee, toelichting:  
(bijvoorbeeld de installatie(s) is/ zijn gehuurd of geleased. Tevens huur-/  
leaseprijs vermelden)

Merk van de installatie(s):

remeha

Type(nummer) van de installatie(s):

Avanta ace

Installatiedatum van de installatie(s):

20/12/2021

Op welke datum is/zijn deze installatie(s) voor het laatst onderhouden?

13/03/2024

Is het onderhoud uitgevoerd door een erkend bedrijf?

Ja

Zo ja, door wie?

energiewacht

## Installaties 7 B.

Zijn er de afgelopen tijd zaken opgevallen ten aanzien van de installatie(s)?  
(bijvoorbeeld de cv-installatie moet meer dan 1 keer per jaar bijgevoerd worden of  
de installatie functioneert niet goed)

Nee

Zo ja, wat is u opgevallen?

## Installaties 7 C.

Zijn er radiatoren die niet warm worden?

Nee

Zo ja, welke?

## Installaties 7 D.

Zijn er radiatoren of (water)leidingen die lekken?

Nee

Zo ja, waar en welke?

## Installaties 7 E.

Zijn er radiatoren of (water)leidingen die ooit zijn bevroren?

Nee

Zo ja, waar?



# VRAGENLIJST

## Installaties 7 F.

Heeft u vloerverwarming in de woning? Nee

Zo ja, betreft dit elektrische vloerverwarming, vloerverwarming met warm water of anders? Elektrisch:

warm water:

overig, namelijk

Waar bevindt zich de elektrische vloerverwarming?

Waar bevindt zich de vloerverwarming met warm water?

Waar bevindt zich de overige vloerverwarming?

## Installaties 7 G.

Zijn er vertrekken die niet (goed) warm worden? Nee

Zo ja, welke?

## Installaties 7 H.

Heeft de woning zonnepanelen die uw eigendom zijn? Nee

Heeft de woning zonnepanelen die worden gehuurd of geleased?

Kan het huurcontract/ leasecontract worden overgenomen door koper? Zo ja, dan overnamecontract opvragen.

Hoeveel zonnepanelen zijn er aanwezig? Aantal:

Zo ja, blijven de zonnepanelen achter?

Wat is de capaciteit van één zonnepaneel?

(De capaciteit van zonnepanelen wordt uitgedrukt in Wattpiek (Wp).

Bijvoorbeeld één zonnepaneel levert 390 Wp.

Functioneren alle zonnepanelen?

Wat is het merk/ type van de zonnepanelen?

Maakt u gebruik van een app om de opbrengst van de zonnepanelen te bekijken?

Zo ja, welke?

In welk jaar zijn de zonnepanelen geplaatst en door wie? Jaar:

Installateur:

Is de btw over het aankoopbedrag teruggevraagd van de belastingdienst?

Hoeveel stroom heeft u het afgelopen jaar opgewekt? Jaar:

Aantal kWh:

# VRAGENLIJST

Hoe lang zit er nog fabrieksgarantie op de zonnepanelen?

Zijn de zonnepanelen aangeschaft met subsidie?

Zo ja, moet de subsidie worden terugbetaald?

Zo ja, welk bedrag moet worden terugbetaald?

## Installaties 7 I.

In welk jaar zijn voor het laatst de aanwezige schoorsteenkanalen/  
rookgasafvoeren geveegd/gereinigd? 2023

## Installaties 7 J.

Wanneer heeft u de aanwezige schoorsteenkanalen voor het laatst gebruikt? december 2023

Is de trek van aanwezige schoorsteenkanalen goed? Ja

## Installaties 7 K.

Zijn er onderdelen van de elektrische installatie vernieuwd? (onder de elektrische  
installatie wordt verstaan alle elektra leidingen/ schakelaars stopcontacten,  
meterkast e.d.) Ja

Zo ja, wanneer en welke onderdelen? In 1993,1994 gehele woning voorzien van nieuw  
elektra en stopcontacten.

Zijn er gebreken aan de elektrische installatie? Nee

Zo ja, welke?

## Installaties 7 L.

Is er een laadpaal aanwezig voor een elektrische auto? Nee

Zo ja, waar bevindt deze zich?

Blijft deze achter?

## Installaties 7 M.

Is er mechanische ventilatie of een soortgelijk systeem aanwezig? Nee

Zo ja, functioneert dit systeem naar behoren?

Zo nee, toelichting:

Wanneer is dit systeem voor het laatst onderhouden?

Hoe oud is dit systeem ongeveer?



# VRAGENLIJST

## Installaties 7 N.

Is er een domoticasysteem of een soortgelijk systeem aanwezig? (Een domoticasysteem bedient de verwarming, verlichting, verwarming, audio, ventilatie e.d. automatisch)

Nee

Zo ja, functioneert dit systeem naar behoren?

Zo nee, toelichting:

Hoe oud is dit systeem ongeveer?

## Installaties 7 O.

Zijn er rookmelders op ieder verdieping aanwezig?

Ja

Zo ja, hoe oud zijn de rookmelders ongeveer?

ca.2014

## Sanitair, riolering en keuken 8 A.

Zijn er beschadigingen aan wastafels, douche, bad, toiletten, gootstenen en kranen?

Ja

Zo ja, welke?

douchehoek  
Vloer douche

## Sanitair, riolering en keuken 8 B.

Hoe oud is de badkamer ongeveer?

2001/2002

## Sanitair, riolering en keuken 8 C.

Lopen de afvoeren van wastafels, douche, bad, toiletten, gootstenen en kranen goed door?

Ja

Zo nee, welke niet?

## Sanitair, riolering en keuken 8 D.

Is de woning aangesloten op het gemeentelijke riool?

Ja

## Sanitair, riolering en keuken 8 E.

Zijn er gebreken (geweest) aan de riolering, zoals breuken, stankoverlast, lekkages, etc.?

Nee

# VRAGENLIJST

Zo ja, welke?

## Sanitair, riolering en keuken 8 F.

Is er een andere voorziening, zoals een septic-tank, beerput of dergelijk aanwezig? Niet bekend

Zo ja, wat is er aanwezig en hoe dient dit te worden onderhouden?

## Sanitair, riolering en keuken 8 G.

Van welk jaar dateert de keukenopstelling ongeveer? september 2020

## Sanitair, riolering en keuken 8 H.

Van welk jaar dateert de inbouwapparatuur ongeveer? 2020

Functioneert alle inbouwapparatuur? Ja

Zo nee, welk inbouwapparaat functioneert niet?

## Sanitair, riolering en keuken 8 I.

Heeft u een kokend water kraan? (bijvoorbeeld een Quooker kraan of een soortgelijke kraan) Nee

Zo ja, functioneert deze kraan naar behoren en hoe oud is deze kraan ongeveer?

## Diversen 9 A.

Wat is het bouwjaar van de woning? 1953-1954  
Aanbouw 1993  
Bovenverdieping aanbouw 1998

## Diversen 9 B.

Zijn er asbesthoudende materialen in/op de woning/ bijgebouw(en) aanwezig? (bijvoorbeeld asbest zeil, een asbestplaat die onder en/of achter de CV ketel is geplaatst, asbesthoudend isolatiemateriaal om de verwarmingsbuis, asbesthoudend koord bij oude cv-ketels/gaskachels, asbestgolfplaten e.d.) Nee

Zo ja, welke en waar?

## Diversen 9 C.



# VRAGENLIJST

Blijft er in de woning zeil achter, al dan niet vastgelijmd, dat is aangeschaft tussen 1955 en 1982? Nee

## Diversen 9 D.

Is er sprake van loden leidingen in de woning? Nee

Zo ja, waar?

## Diversen 9 E.

Is er een Japanse duizendknoop aanwezig in de tuin? (Een Japanse duizendknoop is een exotische plant, welke moeilijk te verwijderen is. De sterke wortelstokken en stengels van de Japanse duizendknoop zijn in staat om schade te veroorzaken aan gebouwen, leidingen en wegen) Nee

## Diversen 9 F.

Is er in puin/asbest afval in de grond/tuin aanwezig? Nee

## Diversen 9 G.

Heeft u elders lekkages gehad? (dus los van het dak/ sanitair/ riolering) Nee

## Diversen 9 H.

Is de grond verontreinigd? Nee

Zo ja, is er een onderzoeksrapport? N.v.t

Zo ja, heeft de gemeente/provincie een onderzoeks- of saneringsbevel opgelegd? Nee

## Diversen 9 I.

Is er een olietank aanwezig of aanwezig geweest? Nee

Zo ja, is deze gesaneerd/verwijderd?

Als deze is gesaneerd, waar is de olietank op het perceel gesitueerd?

Is er een Kiwa-certificaat aanwezig? Nee

## Diversen 9 J.

Is er sprake van overlast door ongedierte in of (rond)om de woning? Nee  
(Denk aan muizen, ratten, kakkerlakken, etc.)

# VRAGENLIJST

Zo ja, waar?

## Diversen 9 K.

Is de woning aangetast door houtworm, boktor, ander ongedierte of zwam? Niet bekend

Zo ja, waar?

Zo ja, is deze aantasting al eens behandeld?

Zo ja, wanneer?

Zo ja, door welk bedrijf?

## Diversen 9 L.

Is er sprake van chlorideschade (betonrot)? (Betonrot komt vooral voor in kruipruimtes van woningen gebouwd tussen 1965 en 1981 die voorzien zijn van betonnen vloerelementen van het merk Kwaaitaal of Manta. Ook andere beton-elementen - bijvoorbeeld balkons - kunnen aangetast zijn) Niet bekend

Zo ja, waar?

## Diversen 9 M.

Hebben er verbouwingen en/of bijbouwingen plaatsgevonden in en/of om de woning? Ja

Zo ja, welke ver-/bijbouwingen? 1=Aanbouw keuken en badkamer.  
2=bovenverdieping op aanbouw  
3=nieuw dak op bijkeuken en overkapping

Zo ja, in welk jaartal? 1=1993  
2=1998  
3=2012

Zo ja, door welk bedrijf zijn deze uitgevoerd? Bouwbedrijf Nienhuis  
Meijer instalatie

## Diversen 9 N.

Zijn er verbouwingen of uitbreidingen uitgevoerd zonder omgevingsvergunning (voorheen bouwvergunning)? Nee

Zo ja, welke?

## Diversen 9 O.



# VRAGENLIJST

Is er sprake van glasvezel internet?	Ja
--------------------------------------	----

## Diversen 9 P.

Bent u in het bezit van een definitief energieprestatiecertificaat/energielabel?	Ja
--	----

Zo ja, welke label?	C
---------------------	---

## Vaste lasten 10 A.

Hoeveel betaalde u voor de laatste aanslag onroerendezaakbelasting?	329
---	-----

Belastingjaar?	2024
----------------	------

## Vaste lasten 10 B.

Wat is de WOZ-waarde?	215000
-----------------------	--------

Peiljaar?	2024
-----------	------

## Vaste lasten 10 C.

Hoeveel betaalde u voor de laatste aanslag waterschapslasten?	415
---	-----

Belastingjaar?	2023
----------------	------

## Vaste lasten 10 D.

Hoeveel betaalde u voor de laatste aanslag gemeentelijke belastingen? (zoals riolheffing en afvalstoffenheffing e.d.)	420
---	-----

Belastingjaar?	2024
----------------	------

## Vaste lasten 10 E.

Welke voorschotbedragen betaalt u maandelijks aan de nutsbedrijven? Gas:	200
--	-----

Elektra:	40
----------	----

Water:	25
--------	----

Stadsverwarming:	
------------------	--

Anders:	
---------	--

Te weten:	
-----------	--

Wat is uw jaarverbruik voor gas/ elektriciteit en water? Gas (m <sup>3</sup> ):	1900
---	------

Elektriciteit hoog (kWh):	1200
---------------------------	------

# VRAGENLIJST

Elektriciteit laag (kWh):	800
Elektriciteit totaal (kWh):	2000
Water (m3):	145
Stadsverwarming (GJ):	
Anders:	
Met hoeveel bewoners bewoonde u de woning? Aantal:	4

## Vaste lasten 10 F.

Zijn er lease- en/of huurkoopcontracten?  
(Bijvoorbeeld keuken, kozijnen, cv-ketel, etc.)

Nee

Zo ja, welke?

Zijn deze contracten overdraagbaar op de koper?  
Let op! Veel lease- en huurkoopcontracten zijn niet langer overdraagbaar op een koper. Neem hiervoor contact op met de betreffende leverancier.

Hoe lang lopen de contracten nog en wat is de eventuele afkoopsom?  
Afkoopsom:

Duur:

## Vaste lasten 10 G.

Als er sprake is van erfpacht of opstalrecht hoe hoog is dan de canon per jaar?

Heeft u alle canons betaald?

N.v.t

Is de canon afgekocht?

N.v.t

Zo ja, tot wanneer?

## Vaste lasten 10 H.

Heeft u alle gemeentelijke belastingen die u verschuldigd bent al betaald?

Ja

Zijn er variabele bedragen voor gemeenschappelijke poorten, inritten of terreinen?

Nee

Zo ja, hoe hoog en waarvoor?

## Vaste lasten 10 I.

Heeft u, om in de straat te parkeren, een parkeervergunning nodig?

Nee

Hoeveel parkeervergunningen kunnen er maximaal worden aangevraagd?



# VRAGENLIJST

Wat zijn de kosten voor deze parkeervergunning(en) per jaar?

## Garanties 11 A.

Zijn er lopende onderhoudscontracten en/of garantieregelingen overdraagbaar aan de koper? Ja

(Zoals dakbedekking, cv-installatie, dubbele beglazing, etc.)

Zo ja, welke? Cv installatie betreft garantie.

## Nadere informatie 12 A.

Overige zaken(Overige zaken die de koper naar uw mening moet weten)

# OVER ONS



## **Makelaar Idee Assen**

Jan Fabriciusstraat 7  
9401 BC Assen  
0592-762106  
info@makelaaridee.nl

## **Makelaar Idee Groningen**

Nieuwe Markt 15  
9712 KN Groningen  
050-3055434  
info@makelaaridee.nl

## **Makelaar Idee Winschoten**

Oldambtplein 7  
9671 PP Winschoten  
0597-431066  
info@makelaaridee.nl



# INTERESSE IN DEZE WONING?



Neem vrijblijvend  
contact met ons op!

Makelaar Idee Winschoten

Oldambtplein 7

9671 PP Winschoten

0597-431066

[info@makelaaridee.nl](mailto:info@makelaaridee.nl)

**Makelaar**  **Idee**