

# TE KOOP



**Verl. van Beresteijnstraat 14, Veendam**  
Vraagprijs € 198.500 K.K.







## • Kenmerken

### Oppervlakten en inhoud Gebruiksoppervlakten

Wonen: 140 m<sup>2</sup>

Overige inpandige ruimte 50 m<sup>2</sup>

Perceel: 280 m<sup>2</sup>

Inhoud: 722 m<sup>3</sup>

### Overig

Cv-ketel: Gas gestookt uit 2018,  
eigendom

Bouwjaar: 1931

Energielabel: Voorlopig G

Isolatie: spouwmuur

## • Omschrijving

In het Centrum gelegen prachtige half vrijstaande Stadsvilla met ruime oprit en schuur. Deze onder architectuur gebouwde woning is zeer bijzonder uitgevoerd, hij kenmerkt zich door glas-in-lood, royale dakoverstekken, Noors metselverband, maar vooral enorm veel leefruimte.

Op de begane grond treft u een centrale hal met een schitterende granito vloer, de woonkamer heeft nog het bezit van de suite deuren en de vaste kasten. Vanuit de keuken bereikt u de later aangebouwde Serre zodat u optimaal kunt genieten van het zonlicht. Tevens zijn er beneden een nog een werk-/slaapkamer en een bijkeuken te vinden.

Op de 1e verdieping is een ruime badkamer met dubbele wastafel en douche gesitueerd en voorts nog 2 slaapkamers en een ruime bergruimte. De 2e verdieping is via een vaste trap bereikbaar en hier is voldoende ruimte voor het creëren van meerdere slaapkamers. De tuin is rondom gelegen en achter de woning kunt u beschut genieten van de rust.

Wilt u dit beschermd stads- en dorpsgezicht bekijken? Neemt u dan gerust contact op met de makelaars van Ommeland Makelaardij voor een rondleiding.

Entree, 3 m<sup>2</sup> met granito-vloer en glas-in-lood.

Toilet.

Hal, 12 m<sup>2</sup> met granito vloer en glas-in-lood ramen.

Woonkamer-en-Suite, 30 m<sup>2</sup> met suitedeuren en vaste kasten.

Slaapkamer, 9 m<sup>2</sup> met wastafel, inbouwkast en laminaatvloer.

Bijkeuken, 9 m<sup>2</sup> met aansluiting Wasautomaat/Droger en opstelling Combiketel.

Keuken, 7 m<sup>2</sup> met inbouwkeuken v.v. 4-pits gaskookplaat, afzuigkap, enkele spoelbak, glas-in-lood raam en granito-vloer.

Kelder, 10 m<sup>2</sup>

Serre, 13 m<sup>2</sup> met laminaat.

Overloop, 4 m<sup>2</sup>. met trapopgang en prachtig glas-in-lood raampartij.

1e slaapkamer, 16 m<sup>2</sup> met inbouwkasten.

2e slaapkamer, 13 m<sup>2</sup> met inbouwkasten.

Badkamer, 9 m<sup>2</sup> met douche en dubbele wastafel.

Berging, 9 m<sup>2</sup> met wastafel en vaste trap naar 2e verd....

Royale zolderruimte 32.5 m<sup>2</sup> met dakkapel, geschikt voor meerdere slaapkamers.











## • Buitenruimte

Voortuin, 71 m<sup>2</sup> op het Zuidwesten.  
Zij-/Achtertuin, 93 m<sup>2</sup> op het Noordoosten.

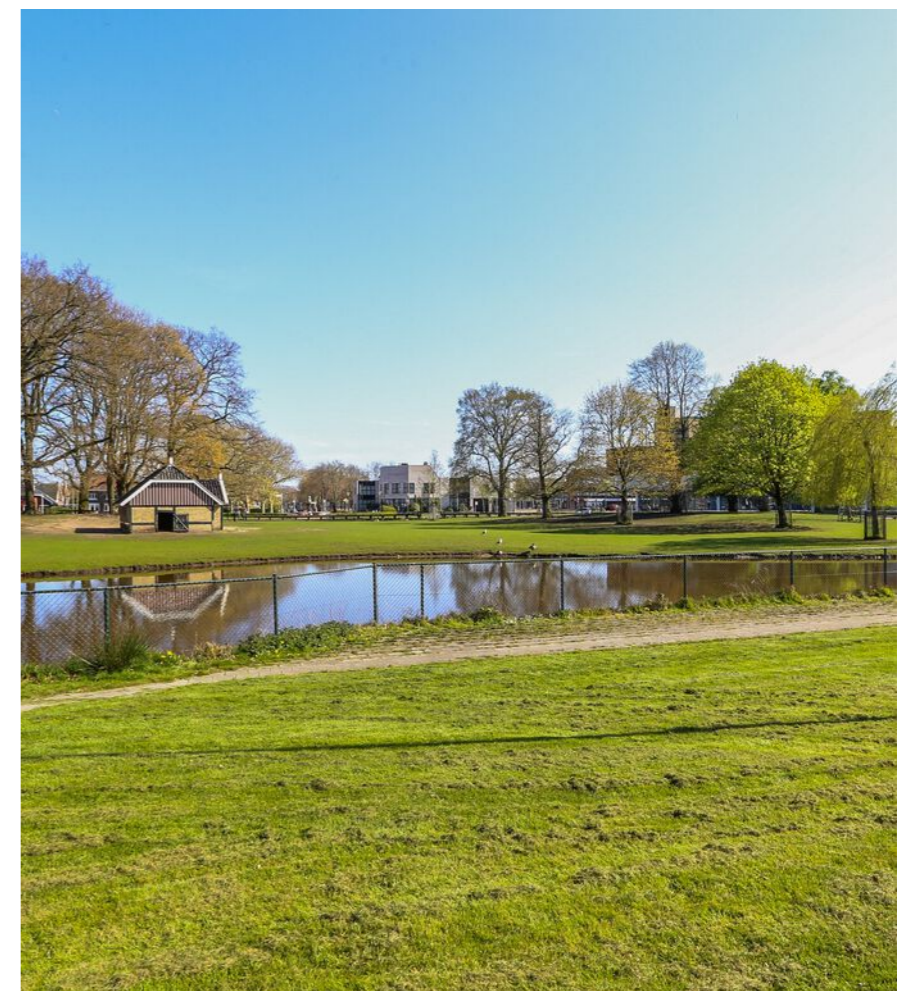



• Kadaster

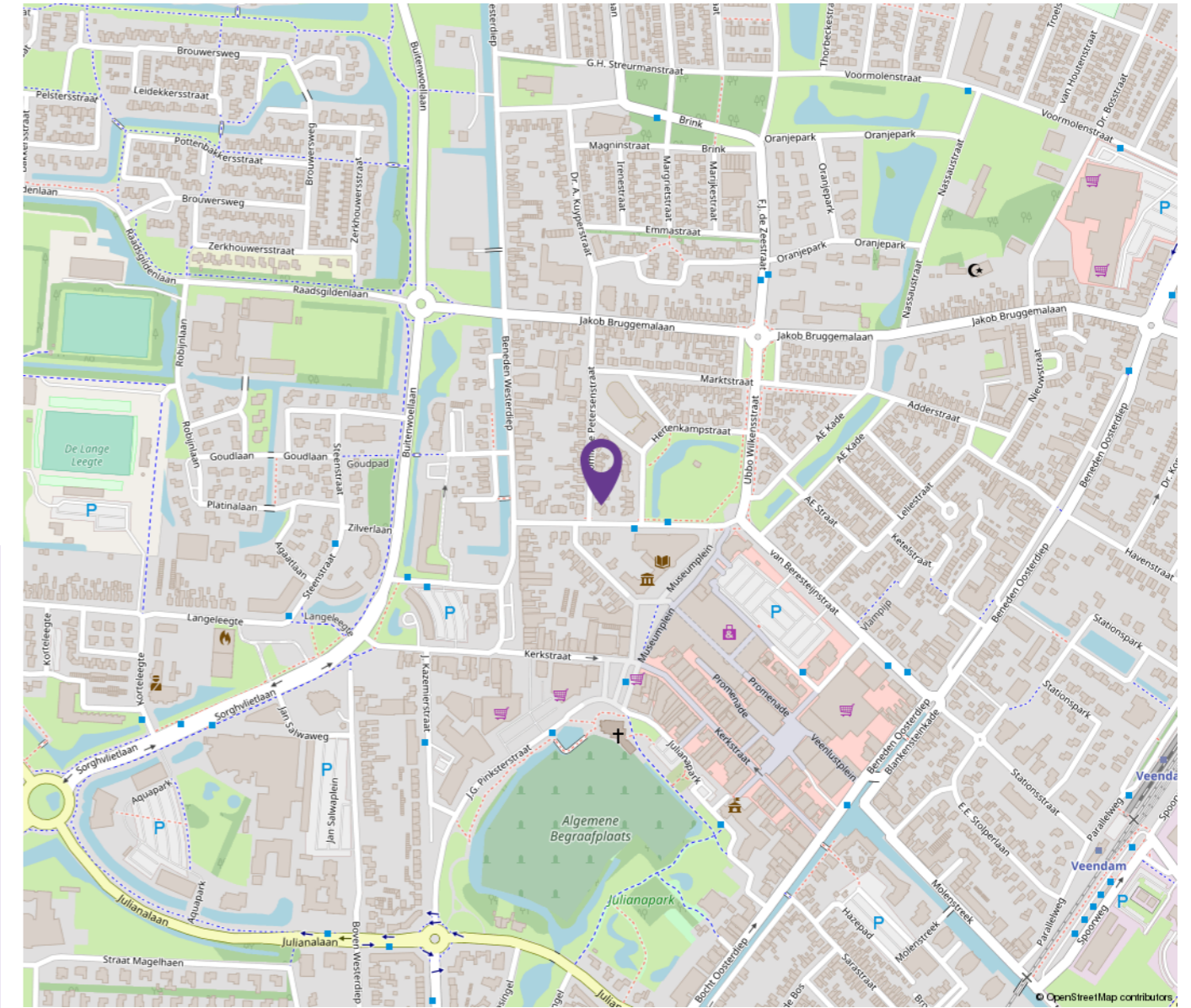

*“Woon jij binnenkort op deze locatie?”*

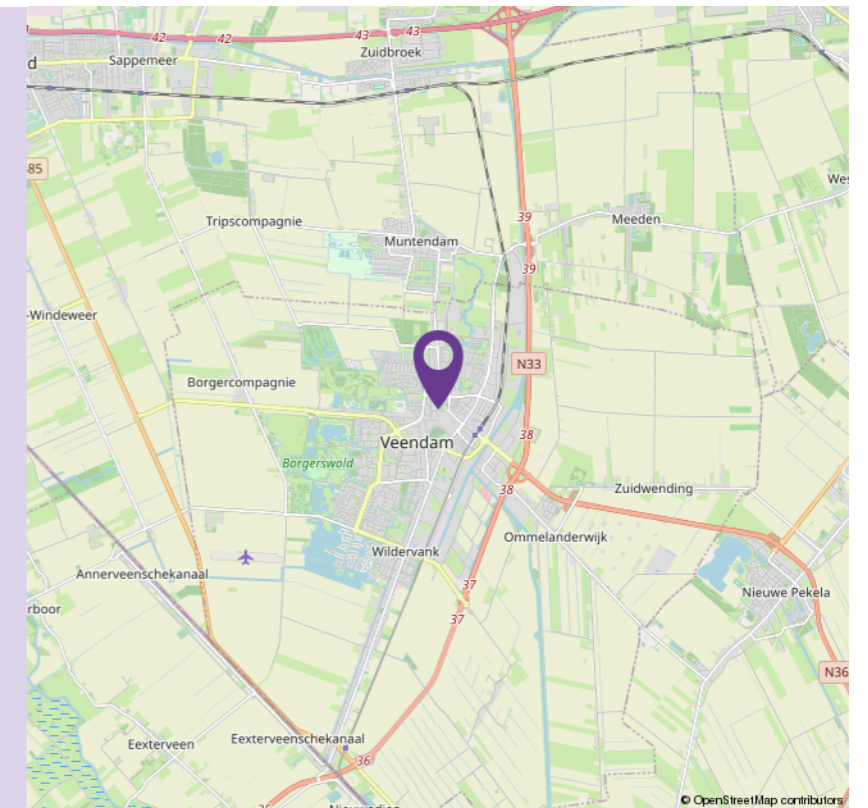



• Plattegrond

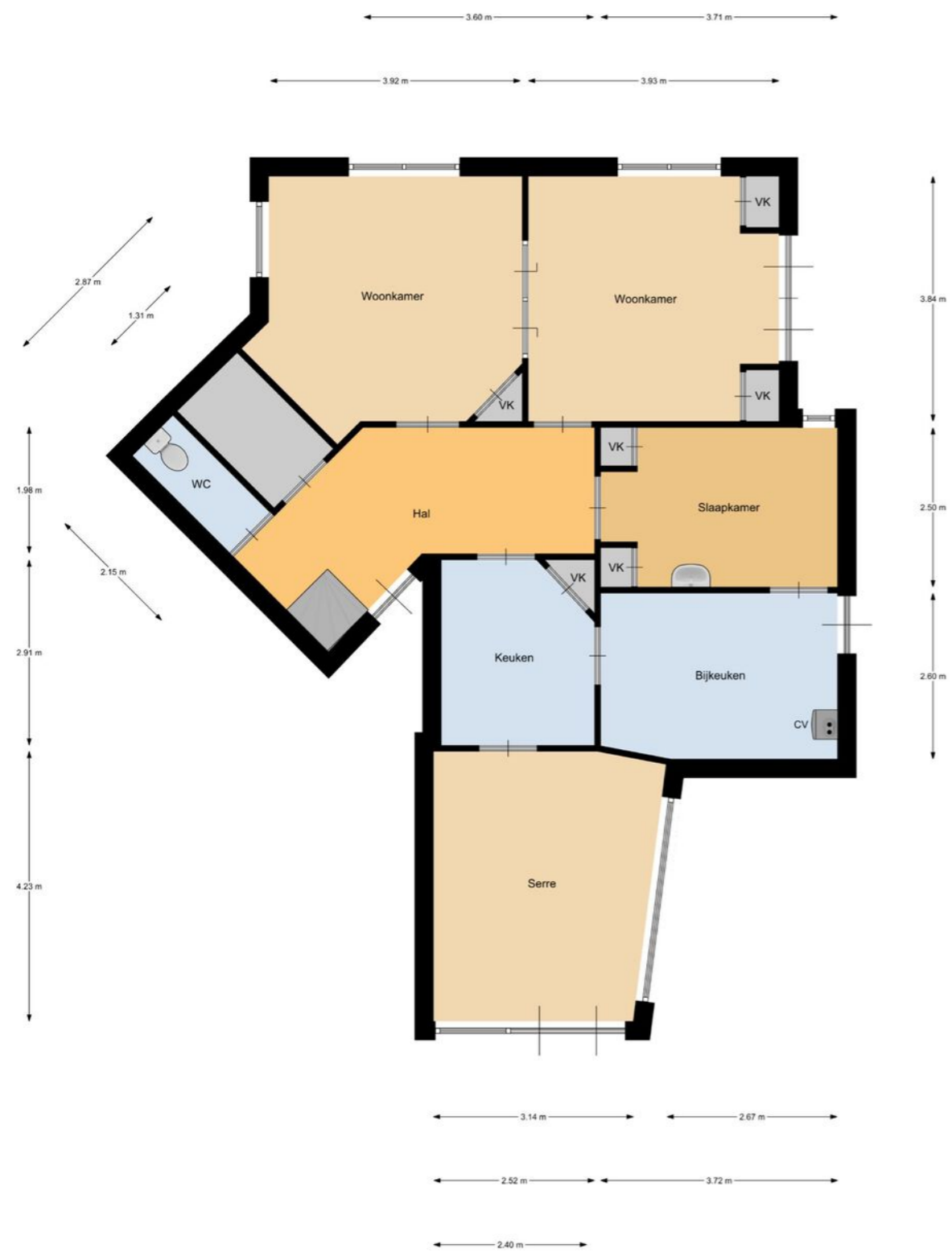

Begane Grond

• Plattegrond



1e Verdieping



• Plattegrond

• Plattegrond

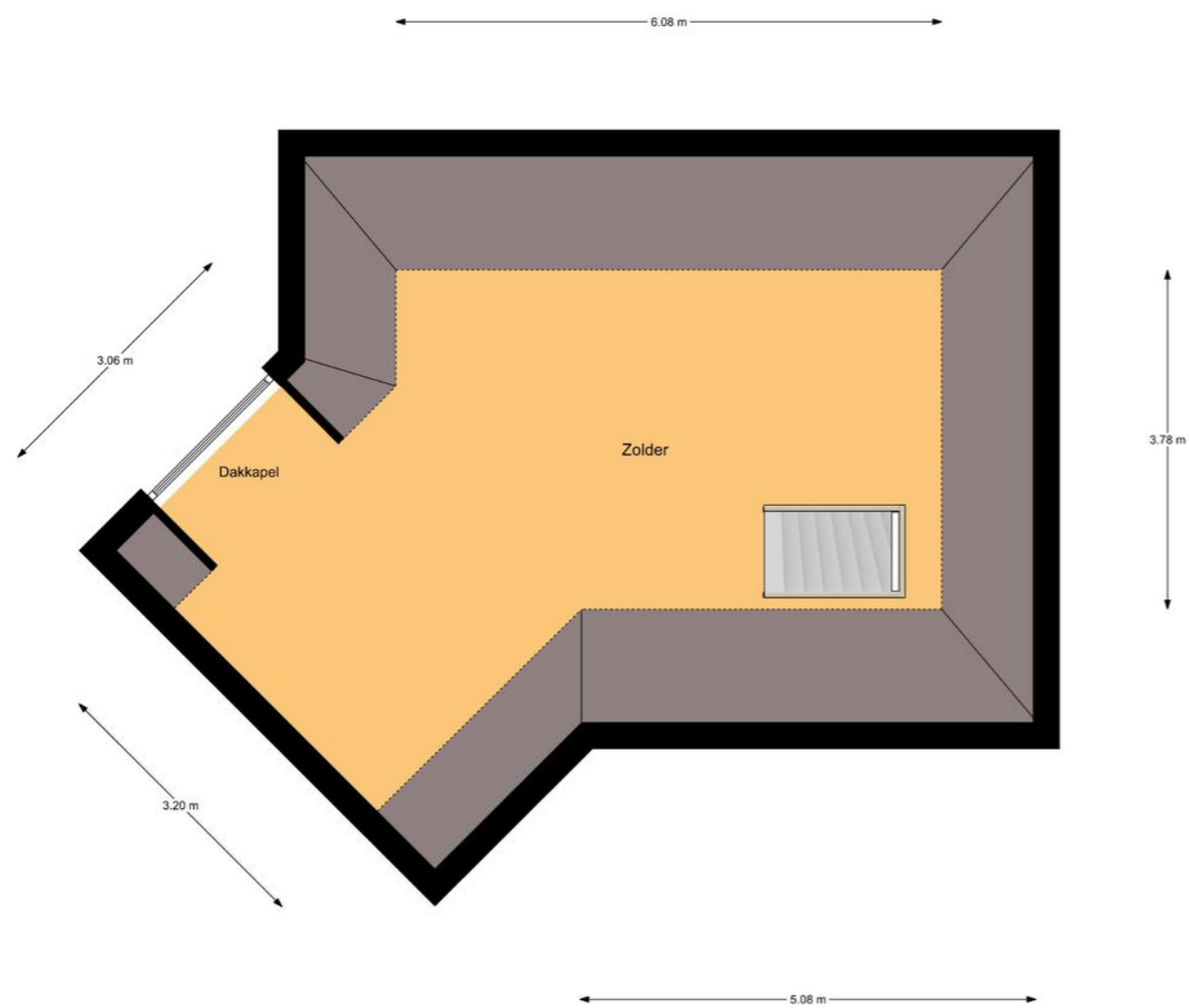

2e Verdieping

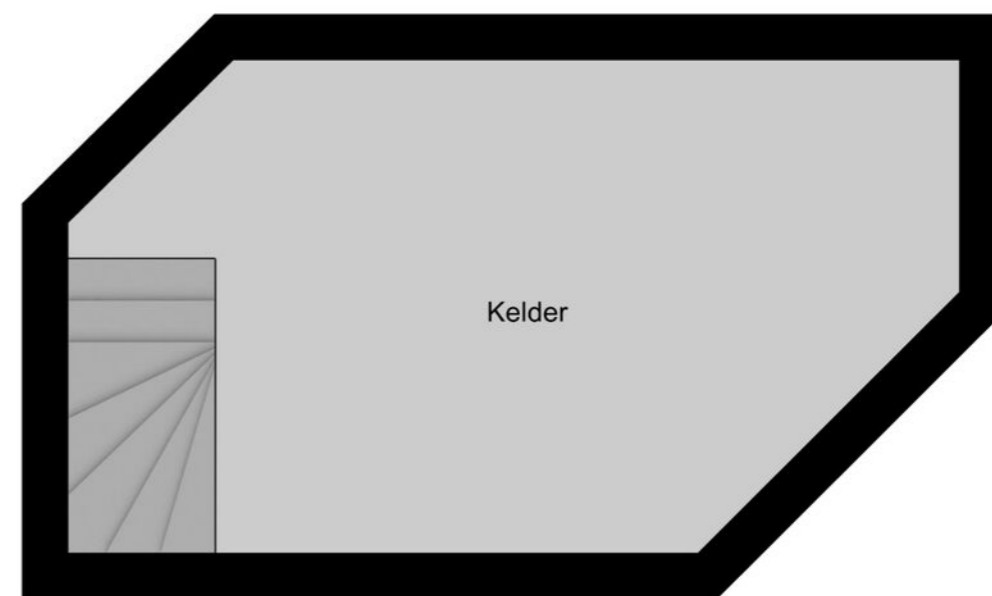
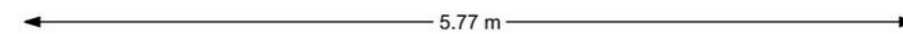

Kelder



# Lijst van zaken

## Persoonlijke gegevens

Naam:  
Adres te verkopen woning: Verl. van Berensteijnstraat 14 te Veendam  
Datum:

**NEDERLANDSE VERENIGING VAN MAKELAARS  
EN TAXATEURS IN ONROERENDE GOEDEREN NVM**

Versie maart 2019

Voor de onderstaande zaken -ongeacht of ze roerend dan wel onroerend zijn- geldt dat ze soms wel en soms niet in de woning achterblijven. De lijst is bedoeld om duidelijkheid te scheppen om discussies achteraf te voorkomen.

	Blijft achter	Gaat mee	Kan worden overgenomen	n.v.t.
<b>Woning</b>				
<b>Interieur</b>				
Verlichting, te weten:				
- inbouwspots/dimmers	<input checked="" type="radio"/>	<input type="radio"/>	<input type="radio"/>	<input type="radio"/>
- opbouwspots/armaturen/lampen/dimmers	<input checked="" type="radio"/>	<input type="radio"/>	<input type="radio"/>	<input type="radio"/>
- losse (hang)lampen	<input checked="" type="radio"/>	<input type="radio"/>	<input type="radio"/>	<input type="radio"/>
-	<input type="radio"/>	<input type="radio"/>	<input type="radio"/>	<input type="radio"/>
-	<input type="radio"/>	<input type="radio"/>	<input type="radio"/>	<input type="radio"/>
(Losse)kasten, legplanken, te weten:				
-	<input type="radio"/>	<input type="radio"/>	<input type="radio"/>	<input checked="" type="radio"/>
-	<input type="radio"/>	<input type="radio"/>	<input type="radio"/>	<input type="radio"/>
Raamdecoratie/zonwering binnen, te weten:				
- gordijnrails	<input checked="" type="radio"/>	<input type="radio"/>	<input type="radio"/>	<input type="radio"/>
- gordijnen	<input type="radio"/>	<input checked="" type="radio"/>	<input type="radio"/>	<input type="radio"/>
- overgordijnen	<input type="radio"/>	<input checked="" type="radio"/>	<input type="radio"/>	<input type="radio"/>
- vitrages	<input type="radio"/>	<input type="radio"/>	<input type="radio"/>	<input checked="" type="radio"/>
- rolgordijnen	<input type="radio"/>	<input type="radio"/>	<input type="radio"/>	<input checked="" type="radio"/>
- lamellen	<input checked="" type="radio"/>	<input type="radio"/>	<input type="radio"/>	<input type="radio"/>
- jaloezieën	<input type="radio"/>	<input checked="" type="radio"/>	<input type="radio"/>	<input type="radio"/>
- (losse) horren/rolhorren	<input type="radio"/>	<input type="radio"/>	<input type="radio"/>	<input checked="" type="radio"/>
-	<input type="radio"/>	<input type="radio"/>	<input type="radio"/>	<input type="radio"/>
-	<input type="radio"/>	<input type="radio"/>	<input type="radio"/>	<input type="radio"/>
Vloerdecoratie, te weten:				
- vloerbedekking	<input checked="" type="radio"/>	<input type="radio"/>	<input type="radio"/>	<input type="radio"/>
- parketvloer	<input type="radio"/>	<input type="radio"/>	<input type="radio"/>	<input checked="" type="radio"/>
- houten vloer(delen)	<input checked="" type="radio"/>	<input type="radio"/>	<input type="radio"/>	<input type="radio"/>
- laminaat	<input checked="" type="radio"/>	<input type="radio"/>	<input type="radio"/>	<input type="radio"/>
- plavuizen	<input type="radio"/>	<input type="radio"/>	<input type="radio"/>	<input checked="" type="radio"/>
-	<input type="radio"/>	<input type="radio"/>	<input type="radio"/>	<input type="radio"/>
-	<input type="radio"/>	<input type="radio"/>	<input type="radio"/>	<input type="radio"/>

PARAAF VERKOPER

PARAAF KOPER



	Blijft achter	Gaat mee	Kan worden overgenomen	n.v.t.
(Voorzet) openhaard met toebehoren	<input type="radio"/>	<input type="radio"/>	<input type="radio"/>	<input checked="" type="radio"/>
Allesbrander	<input type="radio"/>	<input type="radio"/>	<input type="radio"/>	<input checked="" type="radio"/>
Houtkachel	<input type="radio"/>	<input type="radio"/>	<input type="radio"/>	<input checked="" type="radio"/>
(Gas)kachels	<input type="radio"/>	<input type="radio"/>	<input type="radio"/>	<input checked="" type="radio"/>
Designradiator(en)	<input type="radio"/>	<input type="radio"/>	<input type="radio"/>	<input checked="" type="radio"/>
Radiatorafwerking	<input type="radio"/>	<input type="radio"/>	<input type="radio"/>	<input checked="" type="radio"/>
Overig, te weten:				
- spiegelwanden	<input type="radio"/>	<input type="radio"/>	<input type="radio"/>	<input checked="" type="radio"/>
- schilderij ophangstelsysteem	<input type="radio"/>	<input type="radio"/>	<input type="radio"/>	<input checked="" type="radio"/>
-	<input type="radio"/>	<input type="radio"/>	<input type="radio"/>	<input type="radio"/>
-	<input type="radio"/>	<input type="radio"/>	<input type="radio"/>	<input type="radio"/>
<b>Keuken</b>				
Keukenblok (met bovenkasten)	<input checked="" type="radio"/>	<input type="radio"/>	<input type="radio"/>	<input type="radio"/>
Keuken (inbouw)apparatuur, te weten:				
- afzuigkap	<input checked="" type="radio"/>	<input type="radio"/>	<input type="radio"/>	<input type="radio"/>
- gasfornuis	<input checked="" type="radio"/>	<input type="radio"/>	<input type="radio"/>	<input type="radio"/>
-	<input type="radio"/>	<input type="radio"/>	<input type="radio"/>	<input type="radio"/>
-	<input type="radio"/>	<input type="radio"/>	<input type="radio"/>	<input type="radio"/>
-	<input type="radio"/>	<input type="radio"/>	<input type="radio"/>	<input type="radio"/>
-	<input type="radio"/>	<input type="radio"/>	<input type="radio"/>	<input type="radio"/>
-	<input type="radio"/>	<input type="radio"/>	<input type="radio"/>	<input type="radio"/>
-	<input type="radio"/>	<input type="radio"/>	<input type="radio"/>	<input type="radio"/>
Keukenaccessoires, te weten:				
-	<input type="radio"/>	<input type="radio"/>	<input type="radio"/>	<input checked="" type="radio"/>
-	<input type="radio"/>	<input type="radio"/>	<input type="radio"/>	<input type="radio"/>
-	<input type="radio"/>	<input type="radio"/>	<input type="radio"/>	<input type="radio"/>
-	<input type="radio"/>	<input type="radio"/>	<input type="radio"/>	<input type="radio"/>
-	<input type="radio"/>	<input type="radio"/>	<input type="radio"/>	<input type="radio"/>
-	<input type="radio"/>	<input type="radio"/>	<input type="radio"/>	<input type="radio"/>
-	<input type="radio"/>	<input type="radio"/>	<input type="radio"/>	<input type="radio"/>
-	<input type="radio"/>	<input type="radio"/>	<input type="radio"/>	<input type="radio"/>

	Blijft achter	Gaat mee	Kan worden overgenomen	n.v.t.
<b>Sanitair/sauna</b>				
Toiletaccessoires:				
- WC Rol houder	<input checked="" type="radio"/>	<input type="radio"/>	<input type="radio"/>	<input type="radio"/>
-	<input type="radio"/>	<input type="radio"/>	<input type="radio"/>	<input type="radio"/>
-	<input type="radio"/>	<input type="radio"/>	<input type="radio"/>	<input type="radio"/>
-	<input type="radio"/>	<input type="radio"/>	<input type="radio"/>	<input type="radio"/>
-	<input type="radio"/>	<input type="radio"/>	<input type="radio"/>	<input type="radio"/>
-	<input type="radio"/>	<input type="radio"/>	<input type="radio"/>	<input type="radio"/>
Badkameraccessoires:				
- spiegel	<input checked="" type="radio"/>	<input type="radio"/>	<input type="radio"/>	<input type="radio"/>
-	<input type="radio"/>	<input type="radio"/>	<input type="radio"/>	<input type="radio"/>
-	<input type="radio"/>	<input type="radio"/>	<input type="radio"/>	<input type="radio"/>
-	<input type="radio"/>	<input type="radio"/>	<input type="radio"/>	<input type="radio"/>
-	<input type="radio"/>	<input type="radio"/>	<input type="radio"/>	<input type="radio"/>
-	<input type="radio"/>	<input type="radio"/>	<input type="radio"/>	<input type="radio"/>
-	<input type="radio"/>	<input type="radio"/>	<input type="radio"/>	<input type="radio"/>
-	<input type="radio"/>	<input type="radio"/>	<input type="radio"/>	<input type="radio"/>
-	<input type="radio"/>	<input type="radio"/>	<input type="radio"/>	<input type="radio"/>
-	<input type="radio"/>	<input type="radio"/>	<input type="radio"/>	<input type="radio"/>
Sauna met toebehoren	<input type="radio"/>	<input type="radio"/>	<input type="radio"/>	<input checked="" type="radio"/>
	<input type="radio"/>	<input type="radio"/>	<input type="radio"/>	<input type="radio"/>
	<input type="radio"/>	<input type="radio"/>	<input type="radio"/>	<input type="radio"/>
<b>Exterieur/installaties/veiligheid/energiebesparing</b>				
Schotel/antenne	<input type="radio"/>	<input type="radio"/>	<input type="radio"/>	<input checked="" type="radio"/>
Brievenbus	<input type="radio"/>	<input type="radio"/>	<input type="radio"/>	<input checked="" type="radio"/>
Kluis	<input type="radio"/>	<input type="radio"/>	<input type="radio"/>	<input checked="" type="radio"/>
(Voordeur)bel	<input checked="" type="radio"/>	<input type="radio"/>	<input type="radio"/>	<input type="radio"/>
Alarminstallatie	<input type="radio"/>	<input type="radio"/>	<input type="radio"/>	<input checked="" type="radio"/>
(Veiligheids)sloten en overige inbraakpreventie	<input checked="" type="radio"/>	<input type="radio"/>	<input type="radio"/>	<input type="radio"/>
Rookmelders	<input type="radio"/>	<input type="radio"/>	<input type="radio"/>	<input checked="" type="radio"/>
(Klok)thermostaat	<input checked="" type="radio"/>	<input type="radio"/>	<input type="radio"/>	<input type="radio"/>
Airconditioning	<input type="radio"/>	<input type="radio"/>	<input type="radio"/>	<input checked="" type="radio"/>



	Blijft achter	Gaat mee	Kan worden overgenomen	n.v.t.
Warmwatervoorziening, te weten:				
- CV-installatie	<input checked="" type="radio"/>	<input type="radio"/>	<input type="radio"/>	<input type="radio"/>
- boiler	<input type="radio"/>	<input type="radio"/>	<input type="radio"/>	<input checked="" type="radio"/>
- geiser	<input type="radio"/>	<input type="radio"/>	<input type="radio"/>	<input checked="" type="radio"/>
-	<input type="radio"/>	<input type="radio"/>	<input type="radio"/>	<input checked="" type="radio"/>
-	<input type="radio"/>	<input type="radio"/>	<input type="radio"/>	<input checked="" type="radio"/>
-	<input type="radio"/>	<input type="radio"/>	<input type="radio"/>	<input checked="" type="radio"/>
Screens	<input type="radio"/>	<input type="radio"/>	<input type="radio"/>	<input checked="" type="radio"/>
Rolluiken	<input type="radio"/>	<input type="radio"/>	<input type="radio"/>	<input checked="" type="radio"/>
Zonwering buiten	<input checked="" type="radio"/>	<input type="radio"/>	<input type="radio"/>	<input type="radio"/>
	<input type="radio"/>	<input type="radio"/>	<input type="radio"/>	<input type="radio"/>
	<input type="radio"/>	<input type="radio"/>	<input type="radio"/>	<input type="radio"/>
Isolatievoorzieningen (voorzetramen/radiatorfolie etc.), te weten:				
-	<input type="radio"/>	<input type="radio"/>	<input type="radio"/>	<input checked="" type="radio"/>
-	<input type="radio"/>	<input type="radio"/>	<input type="radio"/>	<input type="radio"/>
Telefoonaansluiting/internetaansluiting	<input checked="" type="radio"/>	<input type="radio"/>	<input type="radio"/>	<input type="radio"/>
Veiligheidsschakelaar wasautomaat	<input type="radio"/>	<input type="radio"/>	<input type="radio"/>	<input checked="" type="radio"/>
Waterslot wasautomaat	<input type="radio"/>	<input type="radio"/>	<input type="radio"/>	<input checked="" type="radio"/>
Zonnepanelen	<input type="radio"/>	<input type="radio"/>	<input type="radio"/>	<input checked="" type="radio"/>
Oplaadpunt elektrische auto	<input type="radio"/>	<input type="radio"/>	<input type="radio"/>	<input checked="" type="radio"/>
	<input type="radio"/>	<input type="radio"/>	<input type="radio"/>	<input type="radio"/>
	<input type="radio"/>	<input type="radio"/>	<input type="radio"/>	<input type="radio"/>

	Blijft achter	Gaat mee	Kan worden overgenomen	n.v.t.
<b>Tuin</b>				
<b>Inrichting</b>				
Tuinaanleg/bestrating	<input checked="" type="radio"/>	<input type="radio"/>	<input type="radio"/>	<input type="radio"/>
Bepanting	<input checked="" type="radio"/>	<input type="radio"/>	<input type="radio"/>	<input type="radio"/>
ijzeren hek	<input checked="" type="radio"/>	<input type="radio"/>	<input type="radio"/>	<input type="radio"/>
<b>Verlichting/installaties</b>				
Buitenverlichting	<input checked="" type="radio"/>	<input type="radio"/>	<input type="radio"/>	<input type="radio"/>
Tijd- of schemerschakelaar/bewegingsmelder	<input type="radio"/>	<input type="radio"/>	<input type="radio"/>	<input checked="" type="radio"/>
	<input type="radio"/>	<input type="radio"/>	<input type="radio"/>	<input type="radio"/>
<b>Bebouwing</b>				
Tuinhuis/buitenberging	<input checked="" type="radio"/>	<input type="radio"/>	<input type="radio"/>	<input type="radio"/>
Kasten/werkbank in tuinhuis/berging	<input type="radio"/>	<input type="radio"/>	<input type="radio"/>	<input checked="" type="radio"/>
(Broei)kas	<input type="radio"/>	<input type="radio"/>	<input type="radio"/>	<input checked="" type="radio"/>
	<input type="radio"/>	<input type="radio"/>	<input type="radio"/>	<input type="radio"/>
<b>Overig</b>				
Overige tuin, te weten:	<input type="radio"/>	<input type="radio"/>	<input type="radio"/>	<input type="radio"/>
- (sier)hek	<input checked="" type="radio"/>	<input type="radio"/>	<input type="radio"/>	<input type="radio"/>
- vlaggenmast(houder)	<input type="radio"/>	<input type="radio"/>	<input type="radio"/>	<input checked="" type="radio"/>
-	<input type="radio"/>	<input type="radio"/>	<input type="radio"/>	<input type="radio"/>
-	<input type="radio"/>	<input type="radio"/>	<input type="radio"/>	<input type="radio"/>



Overig	ja	Nee	Gaat mee	Wordt overgenomen door koper
Zijn er zaken die geen eigendom zijn van verkoper omdat er sprake is van een leasecontract of huurcontract. Zo ja, neemt verkoper de zaak mee of wordt het betreffende contract overgenomen?	<input type="radio"/>	<input checked="" type="radio"/>	<input type="radio"/>	<input type="radio"/>
CV	<input type="radio"/>	<input checked="" type="radio"/>	<input type="radio"/>	<input type="radio"/>
Boiler	<input type="radio"/>	<input type="radio"/>	<input type="radio"/>	<input type="radio"/>
Zonnepanelen	<input type="radio"/>	<input type="radio"/>	<input type="radio"/>	<input type="radio"/>
	<input type="radio"/>	<input type="radio"/>	<input type="radio"/>	<input type="radio"/>
	<input type="radio"/>	<input type="radio"/>	<input type="radio"/>	<input type="radio"/>
	<input type="radio"/>	<input type="radio"/>	<input type="radio"/>	<input type="radio"/>
	<input type="radio"/>	<input type="radio"/>	<input type="radio"/>	<input type="radio"/>
Bijlage(n) over te nemen contracten:				
-	<input type="radio"/>	<input type="radio"/>	<input type="radio"/>	<input type="radio"/>
-	<input type="radio"/>	<input type="radio"/>	<input type="radio"/>	<input type="radio"/>

**Voor akkoord,**

Verkoper(s)

naam:  
plaats:  
datum:

naam:  
plaats:  
datum:

Koper(s)

naam:  
plaats:  
datum:

naam:  
plaats:  
datum:

# ONS TEAM

## Ommeland Makelaardij en Assurantiën

**Persoonlijk**

Ommeland Makelaardij en Assurantiën valt op door een energieke, persoonlijke aanpak. Persoonlijk, want we luisteren goed naar wat u als klant graag wilt. Het verkopen van een huis is een hele stap, het is daarom fijn te weten dat u op de persoonlijke aandacht en deskundigheid van Ommeland Makelaardij en Assurantiën kunt rekenen. In ons team wordt jarenlange (verkoop)ervaring gecombineerd met jong enthousiasme. Wij verzorgen onze diensten vanuit een goed bereikbaar kantoor in de binnenstad van Veendam. Ons team bestaat uit 3 ervaren, jonge enthousiaste makelaars en 3 binnendienst medewerkers. Dit team staat als een huis en loopt een extra metertje voor u als klant.

**Kennis**

Al vanaf 1986 houdt Ommeland Makelaardij en Assurantiën ogen en oren wijd open, dat zult u ook merken in de onderhandelingen. Wij weten waarom een huis tien meter verderop in prijs verschilt, wanneer de verkopende makelaar iets achterhoudt of wanneer de zon daadwerkelijk binnen schijnt. Kennis van de huizenmarkt is cruciaal als makelaar en dat hebben wij. Onze makelaars zijn uitstekend geschoold doordat ze regelmatig educaties volgen over woning gerelateerde aspecten. Wij zijn tevens gecertificeerd makelaar/taxateur.



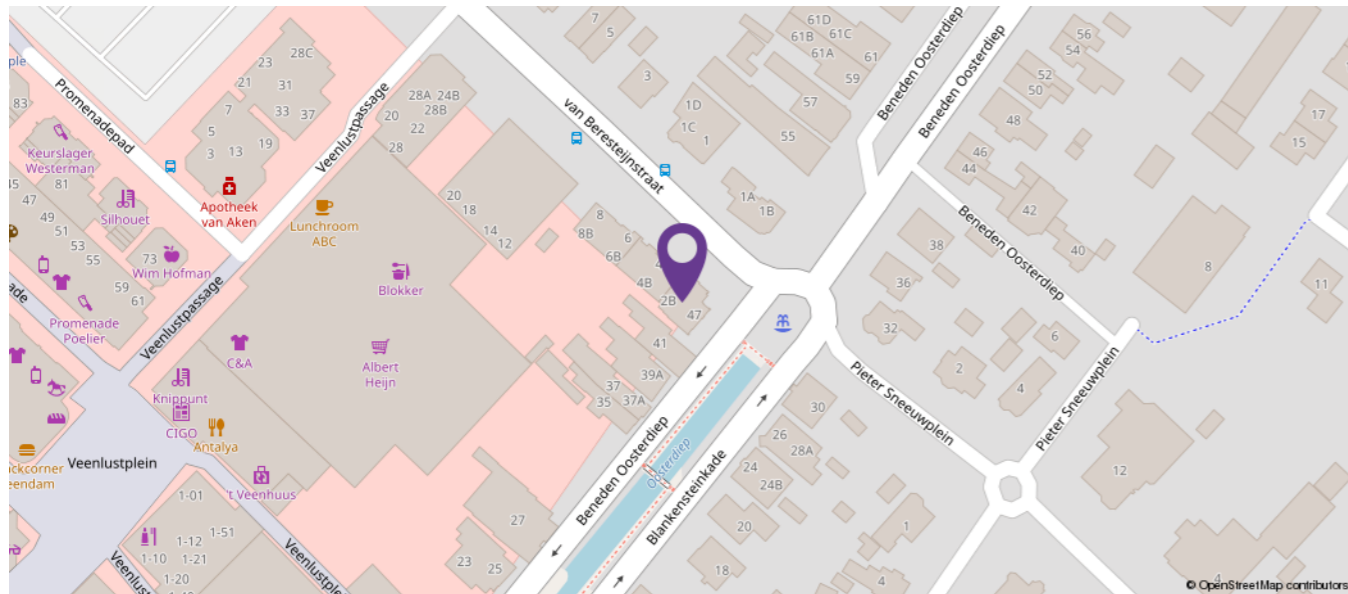

## • De (ver)huizen specialist voor Veendam en omstreken

Bent u op zoek naar persoonlijke begeleiding en een vakkundige makelaar? Dan bent u bij Ommeland Makelaardij en Assurantiën aan het goede adres. Wij hebben kennis van zaken, ruimschoots 30 jaar ervaring, een uitstekende kijk op woningen en staan sterk in onderhandelingen! Naast ons enthousiasme kunnen wij ons goed inleven in uw situatie, waardoor we succesvol zijn. Voor menigeen hebben wij de woning goed en professioneel verkocht of aangekocht! Onze nieuwste ontwikkelingen zijn o.a. social media, youtube-filmpjes en twitter!

### Hypotheken

Het kopen van een huis is een grote uitgave. Voordat u op zoek gaat naar uw droomhuis, bespreken wij van Ommeland Makelaardij en Assurantiën wat u financiële mogelijkheden zijn. Vanzelfsprekend is dit eerste gesprek geheel vrijblijvend. Na zo'n intake gesprek weet u precies waar u aan toe bent en kunt u onbezorgd op zoek naar uw nieuwe woning.

De juiste verzekeringen voor mijn huis. Ommeland is er voor in voor- en tegenspoed. Wij houden vrijblijvend uw verzekeringsportefeuille kritisch tegen het licht, geven u een deskundig advies en helpen mee een perfect passend Privé Verzekeringsplan voor u samen te stellen.

### Waarborgsom, bankgarantie

Tot zekerheid van de nakoming van de verplichtingen van de koper wordt standaard in de koopakte een artikel opgenomen waarbij de koper zich verplicht binnen de afgesproken periode, normaliter 6-8 weken, een waarborgsom te storten op de bankrekening van de notaris of een bankgarantie te geven aan de notaris. De waarborgsom c.q. bankgarantie bedraagt 10% van de koopsom.

### Energielabel

De verkoper zal bij het transport bij de notaris het energielabel leveren. De kosten hiervan zijn voor verkoper.

### Ouderdomsclausule

Koper verklaart zich ermee bekend dat het verkochte is gebouwd omstreeks 19... en is bekend met de dienovereenkomstige staat van het pand. De koper aanvaardt alle in verband daarmee voorzienbare of te verwachten tekortkomingen van het onroerend goed, in het bijzonder wat betreft de leidingen lozingen, daken, gevels, vloeren, eventuele installaties en eventuele aantastingen van het houtwerk in welke vorm dan ook, ook voor zover die een belemmering zouden kunnen zijn voor het normaal gebruik van het verkochte. De koper is ervan op de hoogte dat er gebreken aanwezig kunnen zijn en dat de koper hier geen aanspraak op kan maken. De gerealiseerde koopsom is het resultaat van de onderhandelingen tussen partijen, waarbij onder andere met het bovenstaande rekening is gehouden.

### Waardecompensatieregeling NAM

De koper verplicht zich jegens de verkoper van wel dienst rechtverkrigende(n) mee te werken aan taxatie(s) na de eigendomsoverdracht, zulks ter vaststelling van mogelijke schade, die voortvloeit uit waardedalingen van de onroerende zaak, voor zover deze waardedaling verband houdt met het aardbevingsrisico, dat gaswinning door de Nederlandse Aardolie Maatschappij B.V. of haar rechtverkrigenden in het leven roept. De koper verleent de taxateur daartoe toegang tot de onroerende zaak en verstrekt aan de taxateur desgewenst informatie over de onroerende zaak en/of het verkoopproces. De taxatie(s) wordt minimaal drie weken van te voren schriftelijk aangekondigd en vindt plaats uiterlijk drie jaar na het tijdstip van overdracht dan wel na de vestiging van een genots- of gebruiksrecht van de onroerende zaak of verlening van een persoonlijk gebruiks- of genotsrecht.

### Geen melding aardbevingschade

Verkoper verklaart **geen** een melding te hebben gedaan van mogelijke aardbeving gerelateerde schade bij de daartoe bevoegde instantie.

### NEN

De meetinstructie is gebaseerd op de NEN2580. De meetinstructie is bedoeld om een meer eenduidige manier van meten toe te passen voor het geven van een indicatie van de gebruiksoverlakte. De meetinstructie sluit verschillen in de meetuitkomsten niet volledig uit, door bijvoorbeeld interpretatieverschillen, afrondingen of beperkingen bij het uitvoeren van de meting. Verkopende partij of Ommeland Makelaardij en Assurantiën kunnen op geen enkele wijze, nu of in de toekomst aansprakelijk worden gesteld mocht blijken dat de vermelde maten en oppervlakten op funda en/of op onze website en/of in de brochure niet conform deze NEN-normering zijn.

### Asbest

De koper is ervan op de hoogte dat er asbesthoudende materialen aanwezig kunnen zijn. Bij eventuele verwijdering van asbesthoudende materialen dienen op grond van milieuwetgeving speciale maatregelen te worden genomen. Koper verklaart hiermee bekend te zijn en vrijwaart de verkoper voor alle aansprakelijkheid die uit de aanwezigheid van enig asbest in de onroerende zaak kan voortvloeien.

### Magnesium- en Gaswinning

Het is de koper bekend dat in verband met Magnesium- en Gaswinning in het onderhavige gebied er sprake is van een algehele bodemdaling en mogelijk aardbevingschade.

Ommeland  
Makelaardij en Assurantiën

Van Beresteijnstraat 2  
9641 AB Veendam

0598 - 35 07 00  
www.ommelandmakelaardij.nl  
info@ommelandmakelaardij.nl