

Sfeervolle zitzkamer

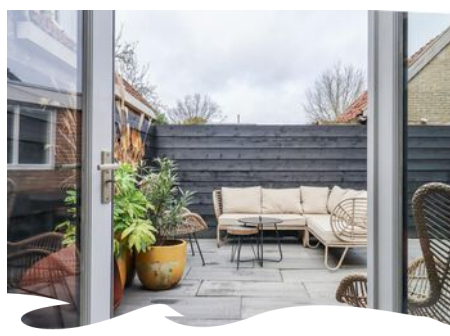

Onderhoudsvriendelijke  
tuin



Moderne keuken

# Welkom bij bosma de witte

AANDACHT VOOR ZAKELIJKE ÉN  
PERSOONLIJKE ASPECTEN

Vanaf het moment dat u ons belt of bezoekt tot het 'moment-surpreme' dat u uw sleutel ontvangt zijn wij goede kennissen geworden. Bemiddeling zien wij niet louter als verkopen maar als een zeer persoonlijk proces van oriëntatie, inleving, vertrouwen, meedenken en meeleven. Samen op zoek, gestuurd door onze marktkennis en middelen, waarbij integriteit ons sleutelwoord vormt tot uw sleutel.

Bent u er klaar voor om op zoek te gaan naar uw nieuwe thuis?

**Lees dan snel verder en plan een bezichtiging in!**

## UW MAKELAAR VOOR DEZE WONING



**leuwe Wijmenga**

Registermakelaar en -taxateur o.g.

06 - 239 05057

058-216 05 00

[info@bosmadewitte.nl](mailto:info@bosmadewitte.nl)



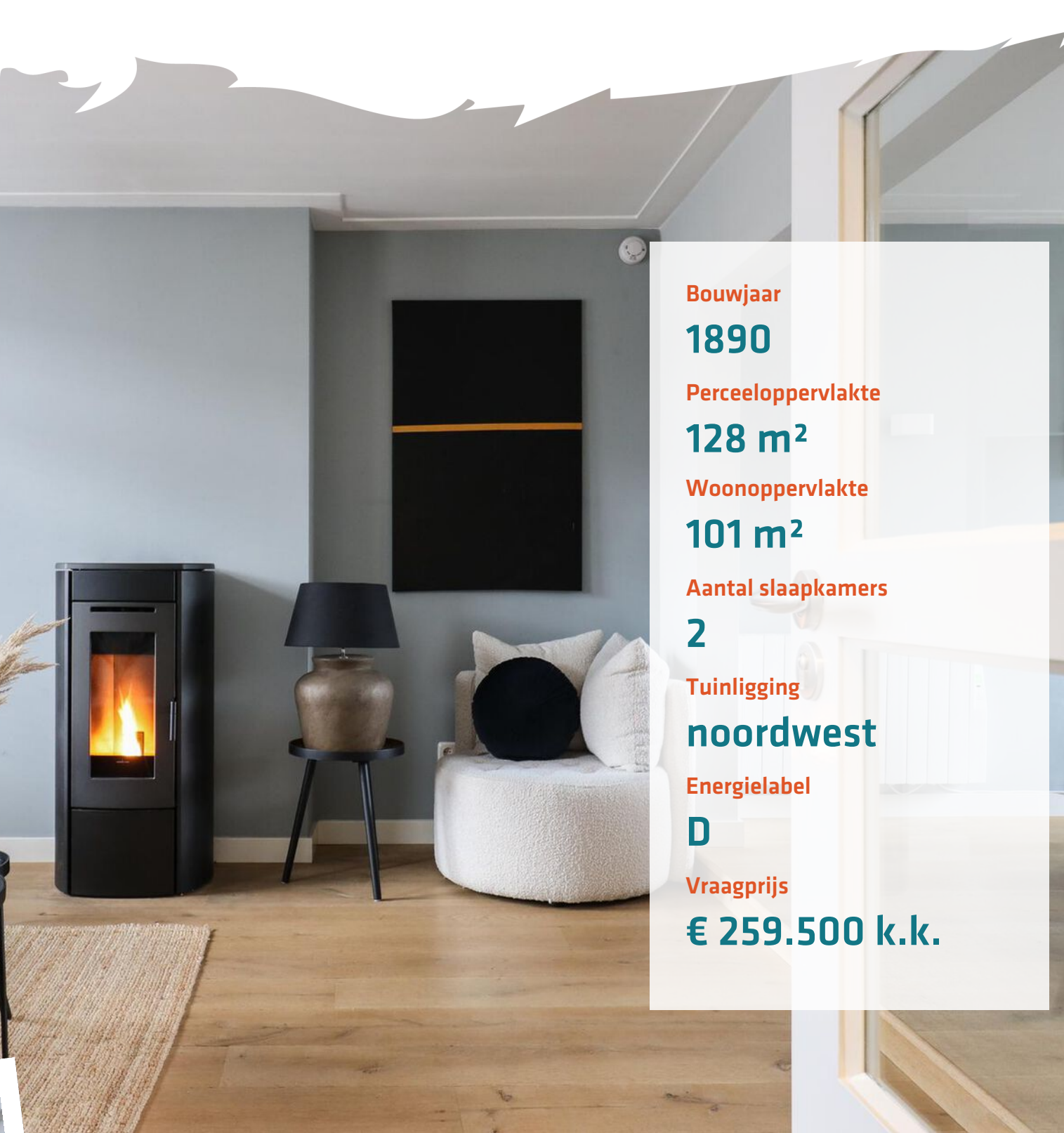

**Bouwjaar**

**1890**

**Perceeloppervlakte**

**128 m<sup>2</sup>**

**Woonoppervlakte**

**101 m<sup>2</sup>**

**Aantal slaapkamers**

**2**

**Tuinligging**

**noordwest**

**Energie label**

**D**

**Vraagprijs**

**€ 259.500 k.k.**

## **BINNENKIJKEN**

*Kijk snel verder voor een volledige impressie van de woning.*

## **WIL JE JOUW HUIS**

*ook zo presenteren?*

# Dus dit is jouw DROOM WONING?

## Greate Buorren 14 Wirdum

**Markant, sfeerful, karakteristiek, modern, gasloos, instap-klaar, zomaar een paar woorden die deze prachtige woning in het pittoreske Wirdum typeren.**

Want wat is deze geschakelde woning aan de hoofdstraat met smaak en oog voor detail gemoderniseerd en verduurzaamd!

De charme van de karakteristieke buitenkant, met o.a. het sierlijke metselwerk, komt binnen in details weer terug en wordt fraai gecombineerd met hoogwaardige eigentijdse afwerking. Daarnaast is bij de woning de nodige verduurzaming doorgevoerd en wordt er geen gas meer gebruikt.

**Kortom: laat je verrassen door deze unieke woning!**

### Indeling als volgt

**Begane grond:** Entree/hal met o.a. meterkast, modern toilet met fonteintje, kelder en trap naar 1e verdieping. Aan de voorzijde bevindt zich een kleine slaap-/werkkamer v.v. een vaste kast (voormalige douche). Links van de hal is het heerlijke woongedeelte te bereiken, opgedeeld in een sfeervolle zitkamer aan de voorzijde met mooie raampartijen en een pelletkachel voor fijne warmte en aan de achterzijde de tuingerichte eetkamer v.v. openslaande tuindeuren. De dichte keuken is via de eetkamer en de hal te bereiken en is eigentijds uitgevoerd en biedt toegang tot de aangebouwde bijkeuken.

**Tuin:** de achtertuin is heerlijk beschut en onderhoudsvriendelijk ingericht en biedt de gehele dag een plek voor in de zon als in de schaduw. Met de openslaande tuindeuren van de eetkamer is de achtertuin een verlengstuk van de woning. Aan de achterzijde van de bijkeuken bevindt zich nog een aangebouwde (fietsen)berging.

Middels de naast gelegen steeg (recht van overpad) is de voorzijde te bereiken, waar zich nog een eigen stoep bevindt, een fijne plek voor een bankje en te genieten van het dorpsleven.

**1e verdieping:** ruime overloop met toegang tot een verrassend ruime bergzolder achter het knieschot. Op deze verdieping bevindt zich een riant en echt prachtig afgewerkte slaapkamer met o.a. verwarming via pelletkachel en stijlvolle balken en dakbeschot.

Via de slaapkamer is de luxe badkamer en-suite te bereiken v.v. royale inloopdouche, 2e toilet en wastafelmeubel. Eventueel kan de badkamer middels een muur gescheiden worden van de slaapkamer.

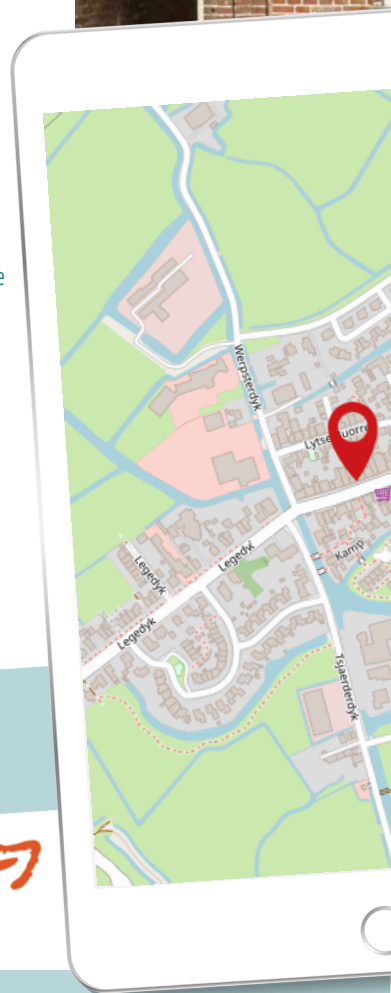

Greate Buorren 14  
**OP DE KAART**

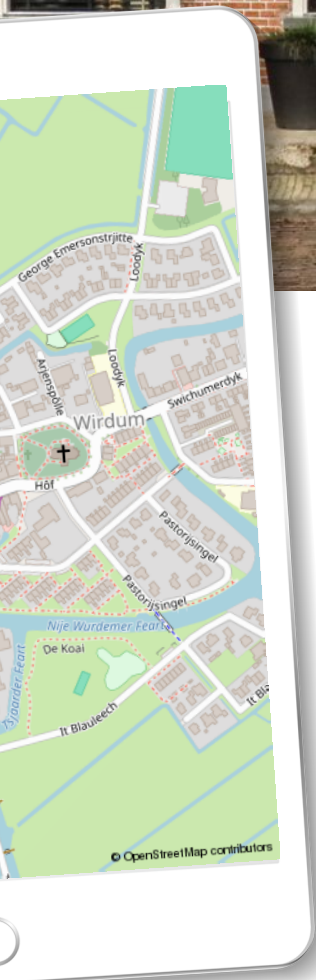

*U kunt bij ons NVM-makelaars-kantoor terecht voor aankoop, verkoop, taxaties en advisering. Onze makelaars zijn professioneel, klantvriendelijk en nemen nog écht de tijd voor u.*

*Het hechte team van **Bosma de Witte** staat u graag bij met het aankopen of verkopen van uw woning in Leeuwarden, maar ook in het buitengebied tot ver buiten Leeuwarden. Van een appartement midden in de*

*stad tot een rustieke woonboerderij in het groen: Bosma de Witte is dé makelaar die u zoekt.*

*Heeft u een vraag omtrent onze diensten of ons aanbod?*

**Neem dan contact met ons op.**

 058-2160500

 [info@bosmadewitte.nl](mailto:info@bosmadewitte.nl)

BEGANE  
GROND



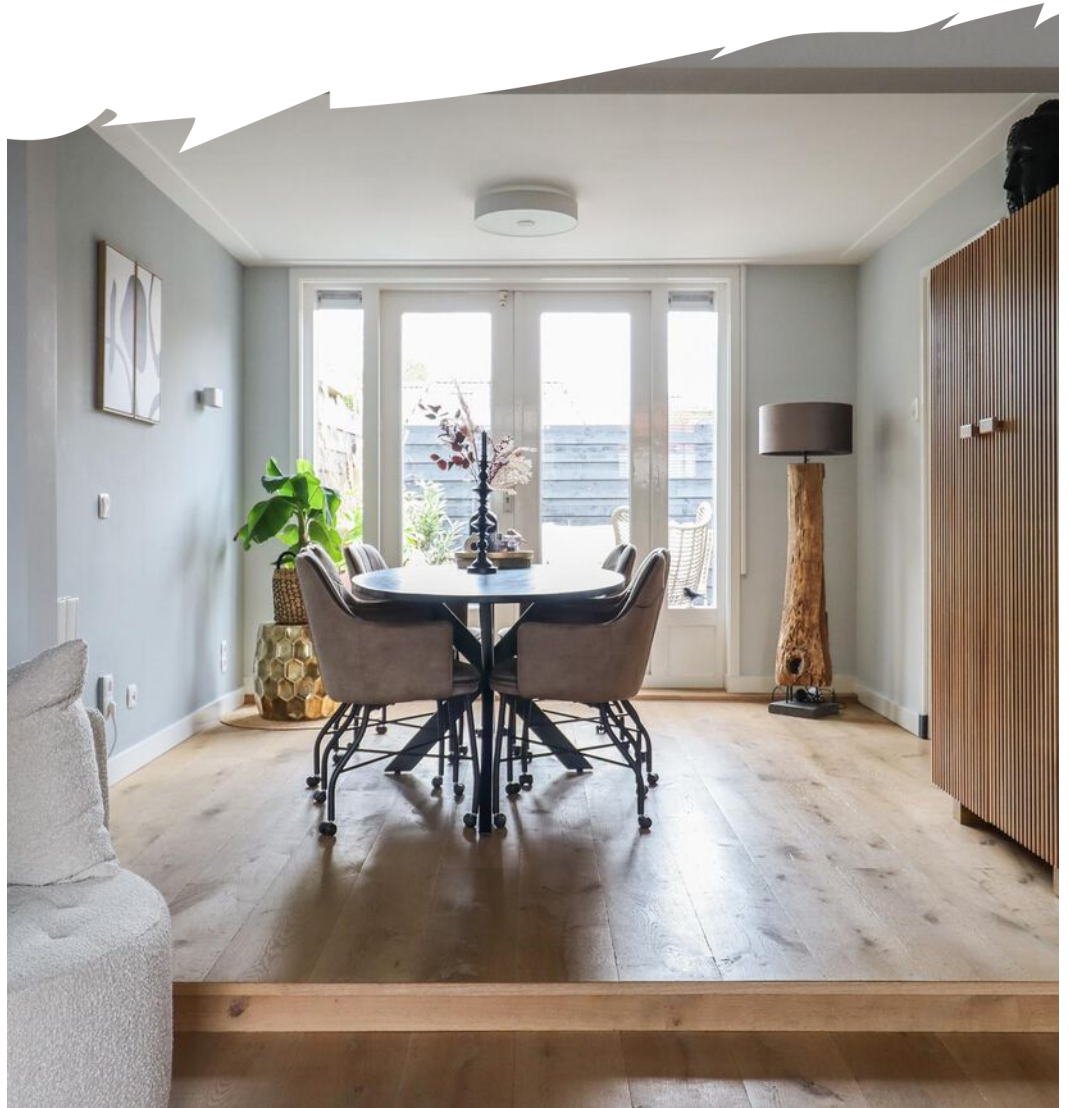

BEGANE  
GROND





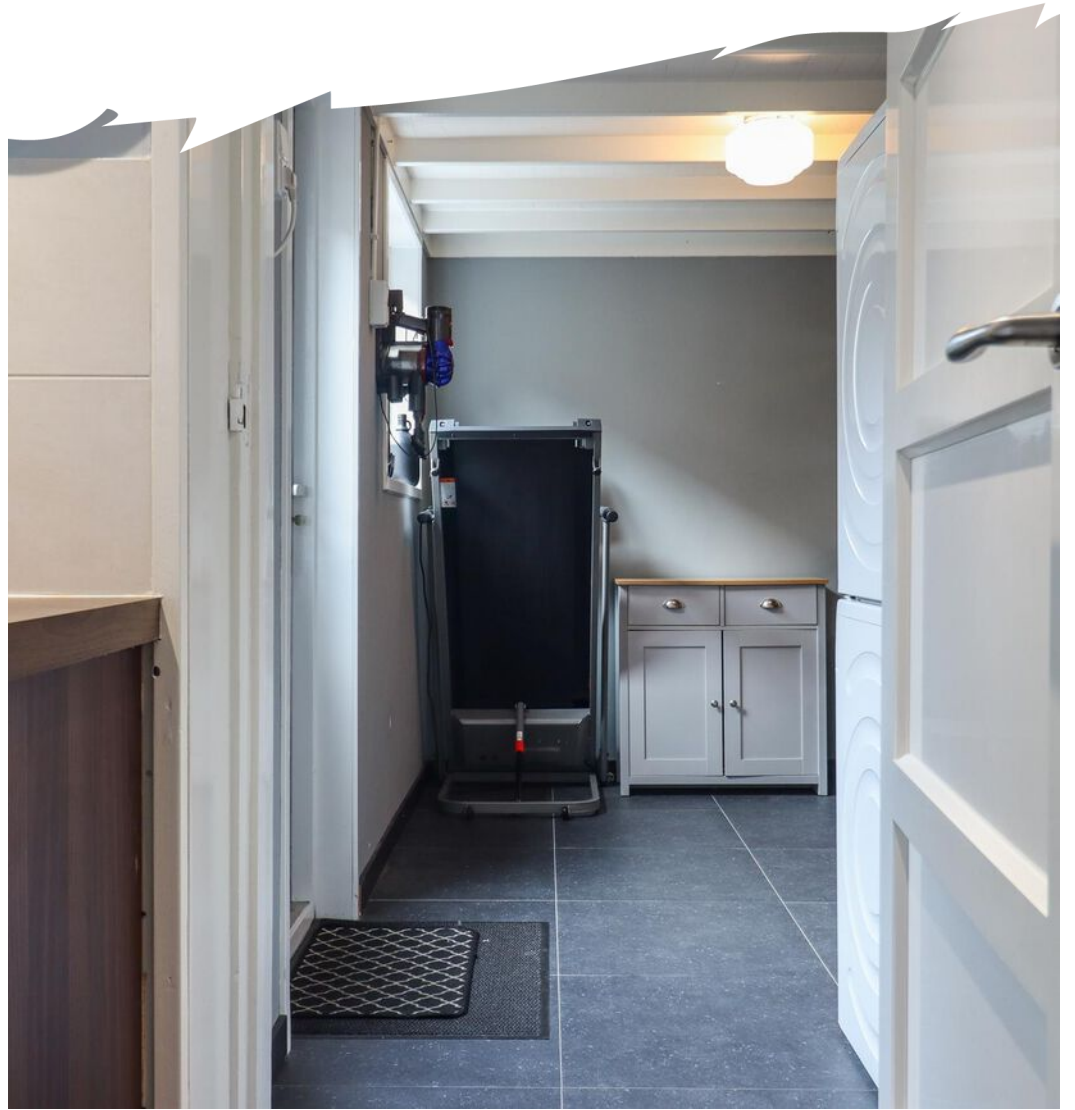

1ste  
VERDIEPING

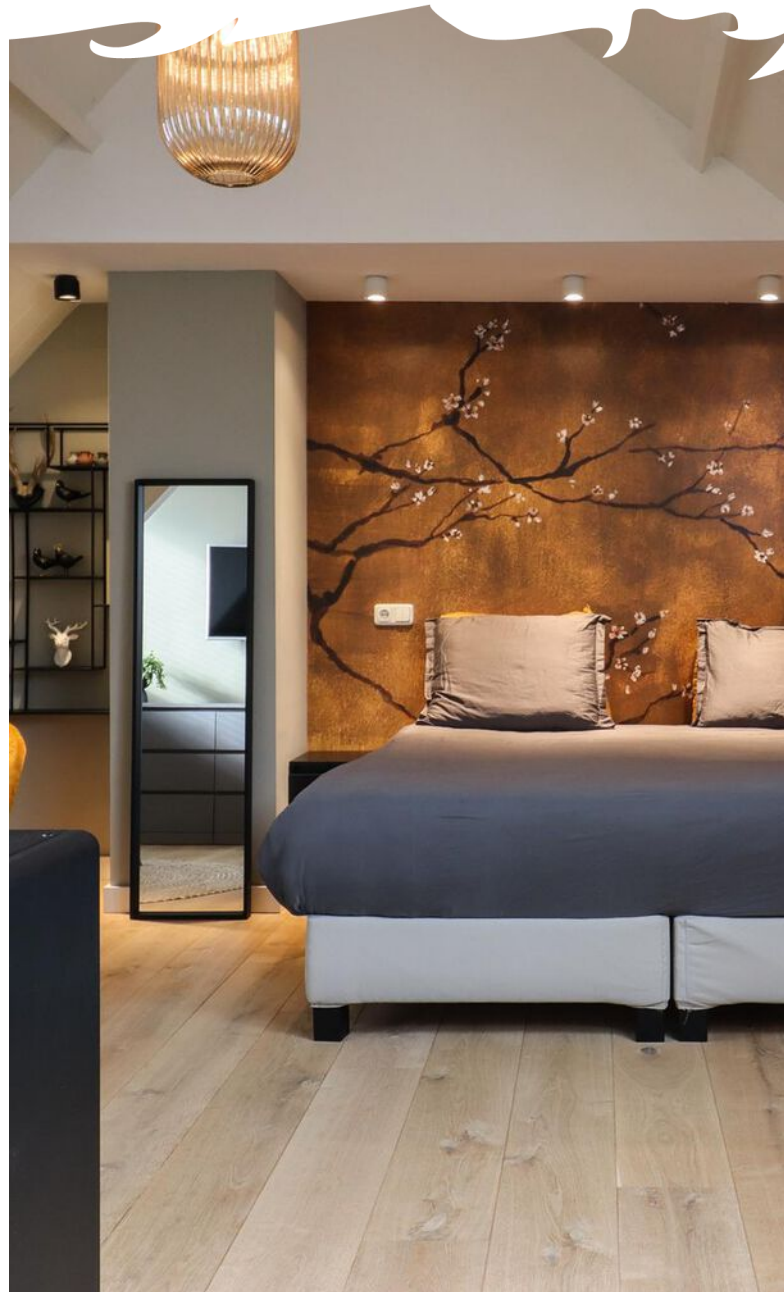
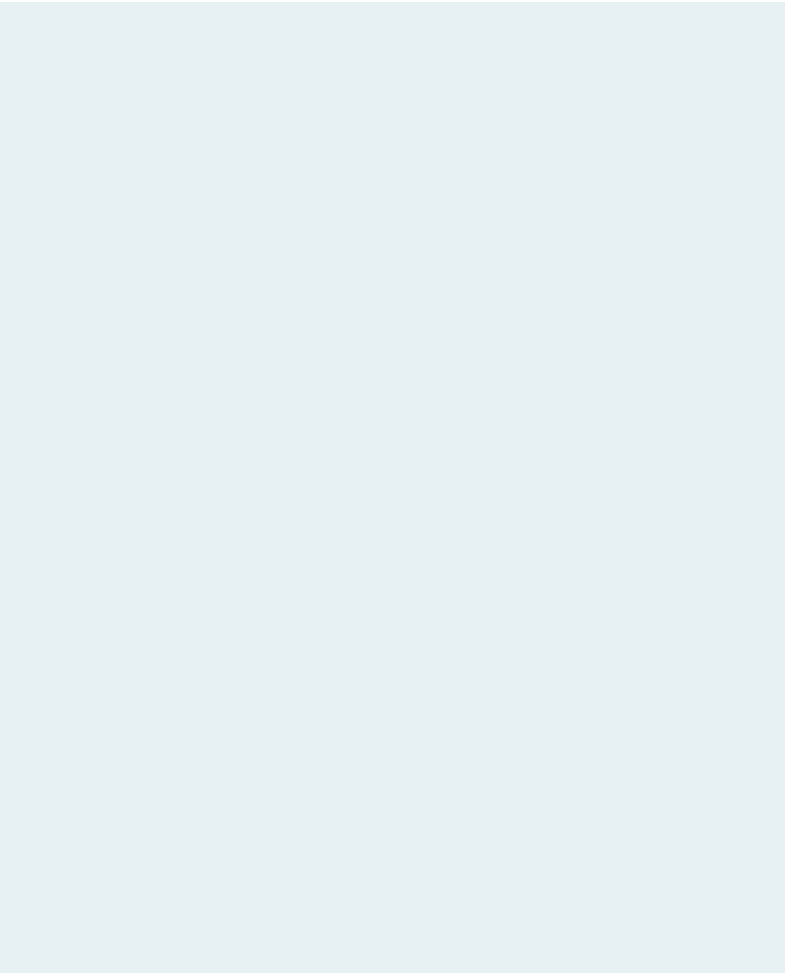



*Grote slaapkamer met zithoek*

1ste  
VERDIEPING

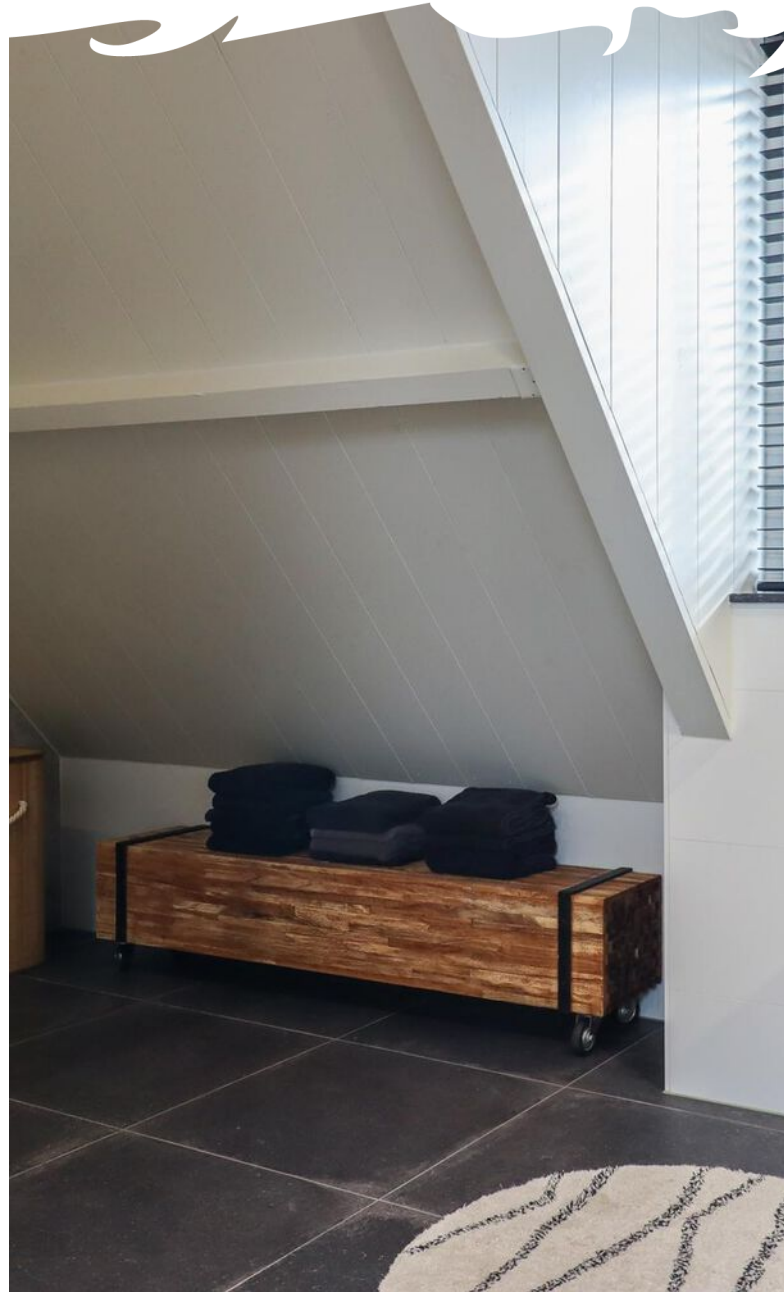
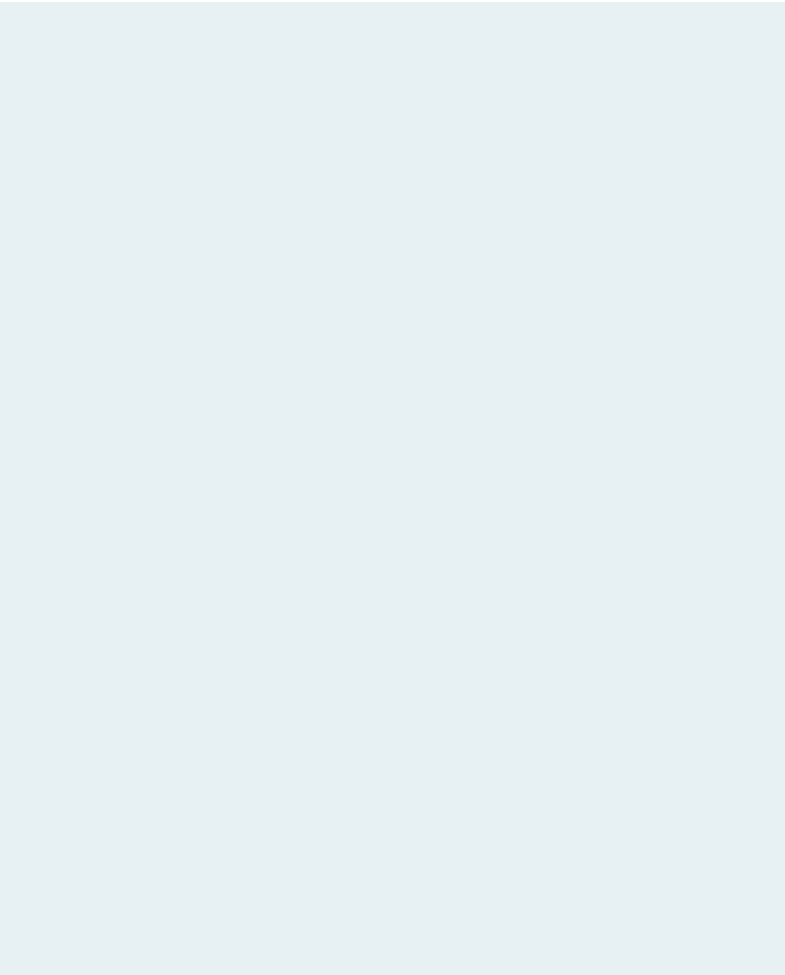



*Badkamer en-suite en lichte slaapkamer*

**BUITEN**  
**TUIN**





Onderhoudsvriendelijke tuin

# PLATTEGROND



Aan de plattegronden kunnen geen rechten worden ontleend  
© Zibber [www.zibber.nl](http://www.zibber.nl)



# PLATTEGROND

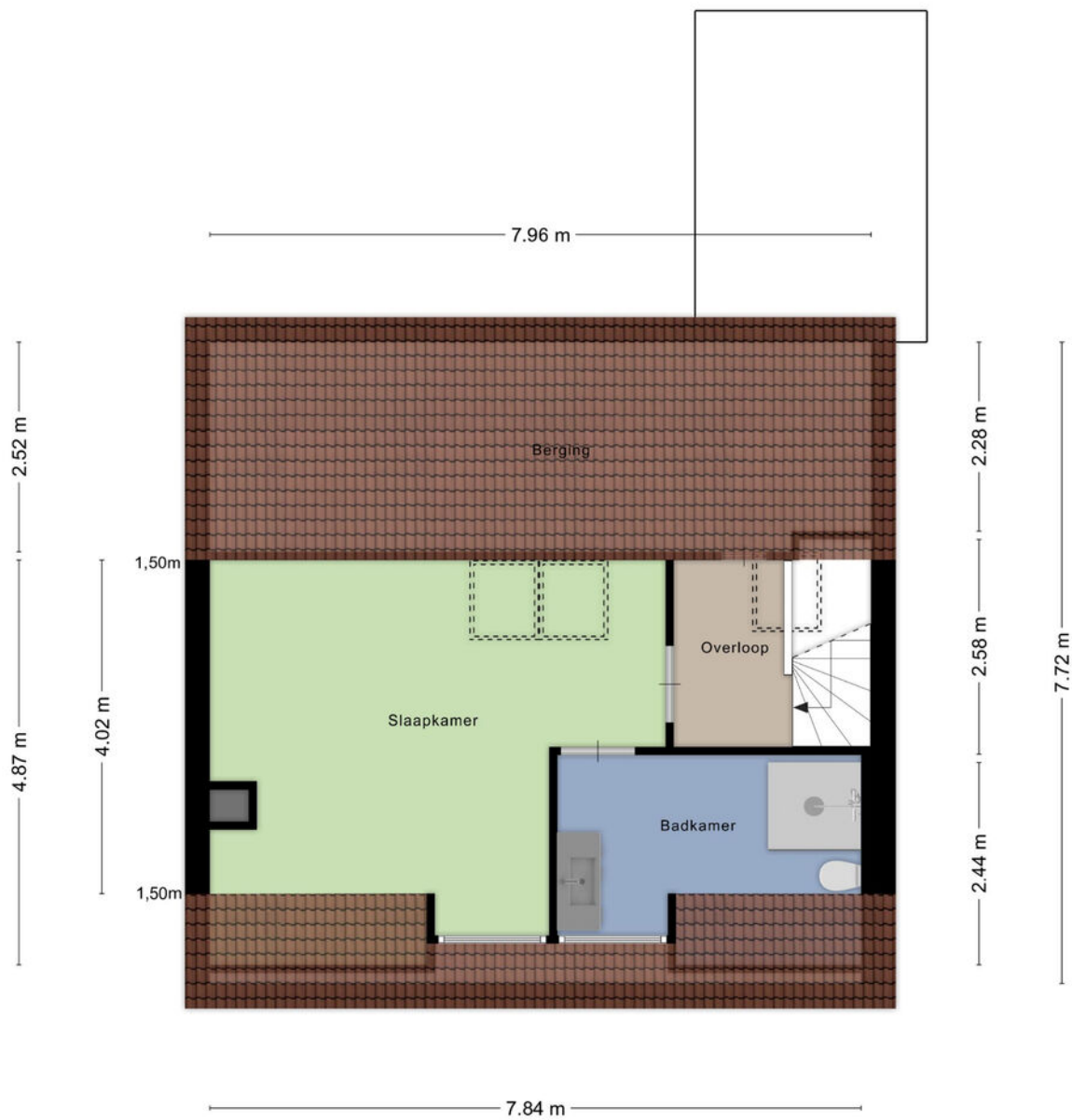

Aan de plattegronden kunnen geen rechten worden ontleend  
© Zibber [www.zibber.nl](http://www.zibber.nl)

# PLATTEGROND

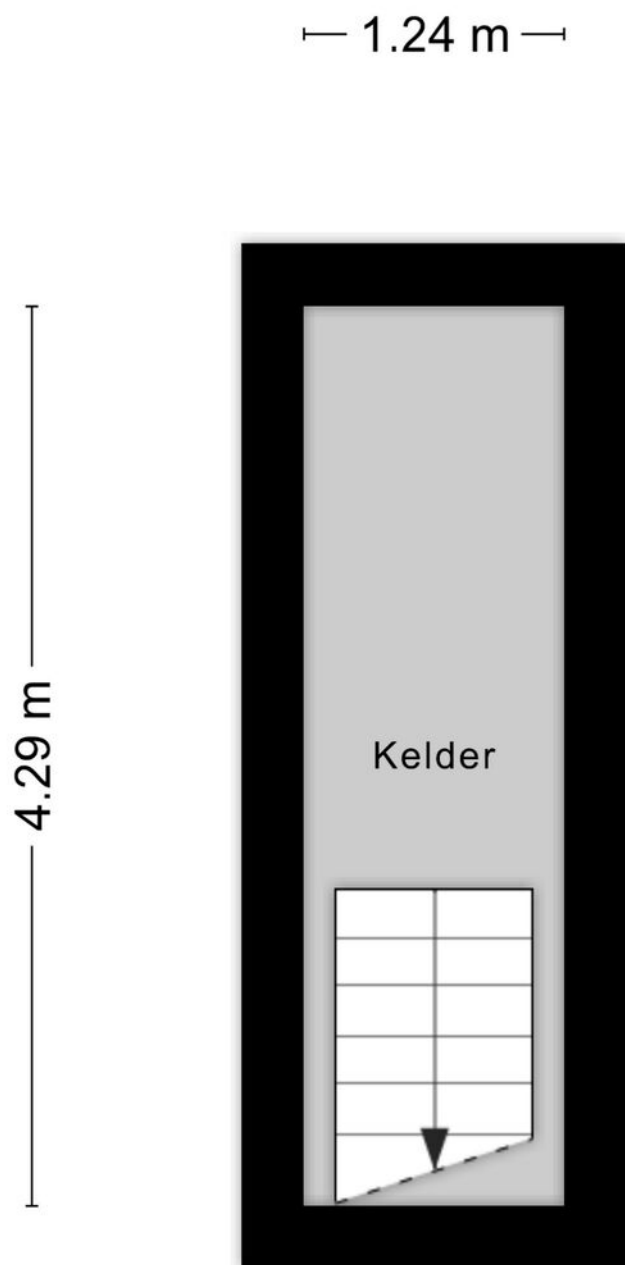

Aan de plattegronden kunnen geen rechten worden ontleend  
© Zibber [www.zibber.nl](http://www.zibber.nl)

# PLATTEGROND

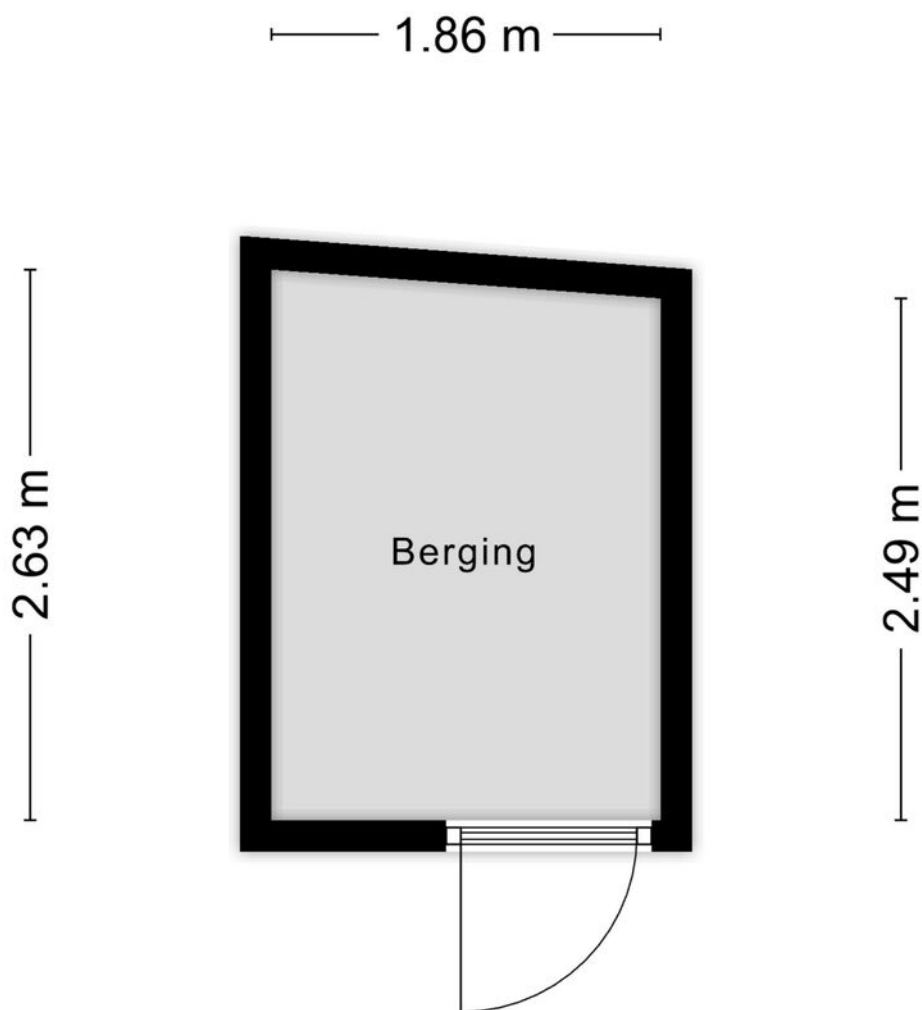

Aan de plattegronden kunnen geen rechten worden ontleend  
© Zibber [www.zibber.nl](http://www.zibber.nl)

# KADASTRALE KAART

Kadastrale kaart

Uw referentie: Greate Buorren 14



0 5 10 15 20 25m

<p>12345 Deze kaart is noordgericht</p> <p>25 Perceelnummer</p> <p>Huisnummer</p> <p>Vastgestelde kadastrale grens</p> <p>Voorlopige kadastrale grens</p> <p>Administratieve kadastrale grens</p> <p>Bebouwing</p>	<p>Schaal 1: 500</p> <p>Kadastrale gemeente Wirdum</p> <p>Sectie B</p> <p>Perceel 2041</p>	
--	--	---

Voor een eensluitend uittreksel, geleverd op 31 januari 2024  
De bewaarder van het kadaster en de openbare registers

Aan dit uittreksel kunnen geen betrouwbare maten worden ontleend.  
De Dienst voor het kadaster en de openbare registers behoudt zich de intellectuele eigendomsrechten voor, waaronder het auteursrecht en het databankenrecht.

# WONEN IN WIRDUM

## Greate Buorren 14

*Wirdum, de rust van buitenuit vlakbij de stad*

Wirdum is een pittoresk dorp in het hart van Fryslân, gelegen direct onder de rook van Leeuwarden en dichtbij het bekende watersportdorp Grou.

Door de gunstige ligging nabij de uitvalswegen A32 (Leeuwarden-Heerenveen) en N31 (Leeuwarden-Drachten) zijn De Randstad en Groningen binnen handbereik.

*Wirdum beschikt over allerlei eigen voorzieningen zoals een supermarkt, basisschool en diverse verenigingen. Hier kun je rustig dorps wonen in een kindvriendelijke buurt met de stadse voorzieningen op korte fietsafstand. Ook de bushaltes naar Leeuwarden en Heerenveen zijn nabij gelegen.*





## *Voorzieningen en mienskip omringd door weidsheid*

*Samen met Swichum vormt Wirdum een tweelingdorp. De beide dorpen staan bekend om hun gezellige gemeenschap. Wirdum is ook per boot goed bereikbaar, waardoor u in de zomer ook op het water kunt genieten van dit prachtige dorp.*

*Ondanks de ligging vlakbij de stad ontvlucht u in Wirdum echt de drukte.*

*Er is ook genoeg te doen in Wirdum. Er worden regelmatig lokale evenementen georganiseerd, zoals de jaarlijkse kerstmarkt en de Wirdummermarkt in de zomer. Ook kun je fietsen of wandelen in de omgeving, of een dagje doorbrengen aan het nabijgelegen Sneekermeer.*

# VRAGENLIJST

## Bijzonderheden 1 A.

Zijn er nadat u het perceel in eigendom hebt gekregen nog andere, eventuele aanvullende notariële of onderhandse akten opgesteld met betrekking tot het perceel? Nee

Zo ja, welke?

## Bijzonderheden 1 B.

Zijn er mondelinge of schriftelijke afspraken gemaakt over aangrenzende percelen? Nee  
(Denk hierbij aan regelingen voor het gebruik van een poort, schuur, garage, tuin, overeenkomsten met meerdere burens, toezeggingen, erfafscheidingen.)

Zo ja, welke zijn dat?

## Bijzonderheden 1 C.

Wijken de huidige terreinafscheidingen af van de kadastrale eigendomsgrenzen? Nee  
(Denk hierbij ook aan strookjes grond van de gemeente die u in gebruik heeft, of grond van u die gebruikt wordt door de burens.)

Zo ja, waaruit bestaat die afwijking?

## Bijzonderheden 1 D.

Is een gedeelte van de woning, schuur, garage of schutting gebouwd op grond van de burens of andersom? Nee

Zo ja, graag nader toelichten:

## Bijzonderheden 1 E.

Heeft u grond van derden in gebruik? Nee

Zo ja, welke grond?

## Bijzonderheden 1 F.

Rusten er 'bijzondere lasten en beperkingen' op de woning en/of het perceel? (Bijzondere lasten en beperkingen kunnen privaatrechtelijke beperkingen zijn zoals (lijdende) erfdienstbaarheden (bijvoorbeeld een recht van overpad), kwalitatieve verplichtingen, kettingbedingen, vruchtgebruik, voorkeursrecht (bijvoorbeeld een eerste recht van koop), opstalrecht, erfpacht, huurkoop. Het kan ook gaan om publiekrechtelijke beperkingen zoals een aanschrijving van de gemeente in het kader van een illegale verbouwing) Ja

# VRAGENLIJST

Zo ja, welke?

recht van overpad (steeg naar achtertuin)richting achterom.

## Bijzonderheden 1 G.

Is de Wet voorkeursrecht gemeenten van toepassing?

Nee

## Bijzonderheden 1 H.

Is er een anti-speculatiebeding en/of zelfbewoningsplicht van toepassing op de woning?

Nee

Zo ja, hoe lang nog?

## Bijzonderheden 1 I.

Is er sprake van een beschermd stads- of dorpsgezicht of loopt er een procedure tot aanwijzing daartoe?

Nee

Is er sprake van een gemeentelijk-, provinciaal-of rijksmonument of loopt er een procedure tot aanwijzing daartoe?

Nee

Is er volgens het bestemmingsplan sprake van een beeldbepalend of karakteristiek object?

Nee

## Bijzonderheden 1 J.

Is er sprake (geweest) van ruilverkaveling?

Zo ja, moet u hiervoor ruilverkavelingsrente betalen?

Zo ja, hoeveel en voor hoe lang? Bedrag:

Duur:

## Bijzonderheden 1 K.

Is er sprake van onteigening?

Nee

## Bijzonderheden 1 L.

Is de woning of de grond geheel of gedeeltelijk verhuurd of bij anderen in gebruik?

Nee

Zo ja: Is er een huurcontract/ gebruiksovereenkomst?

Nee

Indien er geen contract of overeenkomst is, beschrijf hieronder wat (mondeling) met de huurder/ gebruiker is afgesproken:



# VRAGENLIJST

Welk gedeelte is verhuurd/ in gebruik gegeven?

Welke delen vallen onder gezamenlijk gebruik?

Welke zaken zijn van de huurder en mag hij verwijderen bij ontruiming?  
(Bijvoorbeeld geiser, keuken, lampen.)

Heeft de huurder een waarborgsom gestort? Nee

Zo ja, hoeveel?

Heeft u nog andere afspraken met de huurders gemaakt? Nee

Zo ja, welke?

## Bijzonderheden 1 M.

Is er over de woning een geschil/procedures gaande, al dan niet bij de rechter, huurcommissie of een andere instantie?(bijvoorbeeld onteigening/kwesties met burens, zoals erfdienstbaarheden, recht van overpad, erfafscheidingen e.d.) Nee

Zo ja, welke is/zijn dat?

## Bijzonderheden 1 N.

Is er bezwaar gemaakt tegen de waardebeschikking WOZ? Nee

Zo ja, toelichting:

## Bijzonderheden 1 O.

Zijn er door de overheid of nutsbedrijven verbeteringen of herstellingen voorgeschreven of aangekondigd die nog niet naar behoren zijn uitgevoerd? Nee

Zo ja, welke?

## Bijzonderheden 1 P.

Zijn er in het verleden subsidies of premies verstrekt die bij verkoop van de woning voor een deel kunnen worden teruggevorderd? Nee

Zo ja, welke?

## Bijzonderheden 1 Q.

Is de woning onbewoonbaar verklaard of in het verleden ooit onbewoonbaar verklaard geweest? Nee

# VRAGENLIJST

Zo ja, waarom?

## Bijzonderheden 1 R.

Is er bij verkoop sprake van een omzetbelastingheffing? Nee  
(Bijvoorbeeld omdat het een voormalig bedrijfsonroerendgoed is, of een woning met praktijkgedeelte, of omdat u pas ingrijpend verbouwd hebt.)

Zo ja, waarom?

## Bijzonderheden 1 S.

Hoe gebruikt u de woning nu? (Bijvoorbeeld woning, praktijk, winkel, opslag) Woning

Is dat gebruik volgens de gemeente toegestaan? Ja

Zo nee, heeft de gemeente dit strijdige gebruik wel eens bij u aangekaart? Nee

Hoe heeft de gemeente dit strijdige gebruik bij u aangekaart?

## Gevels 2 A.

Is er sprake (geweest) van vochtdoorslag of aanhoudend vochtige plekken op de gevels? Nee

Zo ja, waar?

## Gevels 2 B.

Zijn er (gerepareerde) scheuren/beschadigingen in/aan de gevels aanwezig? Ja

Zo ja, waar? Aantal scheurtjes aanwezig maar geen beperkingen.

## Gevels 2 C.

Zijn de gevels tijdens de bouw geïsoleerd? Ja

Zo nee, zijn de gevels daarna (deels) geïsoleerd? Niet bekend

Zo ja, wanneer heeft de isolatie van de gevels plaatsgevonden en met welk isolatiemateriaal?

Heeft u een certificaat of bewijs van het na-isoleren? Nee

Is er sprake van volledige isolatie? Ja

Zo nee, welke delen van de gevels zijn er niet geïsoleerd?

# VRAGENLIJST

## Gevels 2 D.

Zijn de gevels ooit gereinigd? Niet bekend

Zo ja, volgens welke methode en wanneer?

## Dak(en) 3 A.

Hoe oud zijn de daken ongeveer? Platte daken: Platte dak bijkeuken  
2020 vervangen door  
vorige eigenaar

Overige daken: Dak woning vervangen,  
volgens zeggen eind  
jaren 80.

## Dak(en) 3 B.

Heeft u last van daklekkages (gehad)? Nee

Zo ja, waar?

## Dak(en) 3 C.

Zijn er in het verleden gebreken geconstateerd aan de dakconstructie zoals scheve,  
doorbuigende, krakende, beschadigde en/of aangetaste dakdelen? Nee

Zo ja, waar?

## Dak(en) 3 D.

Heeft u het dak al eens (gedeeltelijk) laten vernieuwen c.q. laten repareren? Nee

Zo ja, welk (gedeelte van het) dak en waarom?

## Dak(en) 3 E.

Is het dak tijdens de bouw geïsoleerd? Platte daken: Ja

Overige daken: Ja

Zo nee, is het dak daarna geïsoleerd? Platte daken:

Overige daken:

# VRAGENLIJST

Zo ja, wanneer heeft de isolatie plaatsgevonden en met welk isolatiemateriaal?	Geïsoleerde dakplaten met bekleed met planken (2020)
Heeft u een certificaat of bewijs van het na-isoleren?	Nee
Is er sprake van volledige isolatie? Platte daken:	Ja
Overige daken:	Ja
Zo nee, welke delen zijn er niet geïsoleerd?	

## Dak(en) 3 F.

Zijn de regenwaterafvoeren lek of verstopt?	Nee
Zo ja, toelichting:	

## Dak(en) 3 G.

Zijn de dakgoten lek of verstopt?	Nee
Zo ja, toelichting:	

## Kozijnen, ramen en deuren 4 A.

Van welk materiaal zijn de buitenkozijnen gemaakt? (bijvoorbeeld hout, kunststof of aluminium of een andersoortig materiaal)	Hout
---	------

## Kozijnen, ramen en deuren 4 B.

Wanneer zijn de buitenkozijnen, ramen en deuren voor het laatst geschilderd?	Door de vorige eigenaar in 2021/22
Is dit gebeurd door een erkend schildersbedrijf?	Ja
Zo ja, door wie?	Mij niet bekend

## Kozijnen, ramen en deuren 4 C.

Functioneren alle scharnieren en sloten?	Ja
Zo nee, toelichting:	

## Kozijnen, ramen en deuren 4 D.

# VRAGENLIJST

Zijn voor alle afsluitbare deuren, ramen etc. sleutels aanwezig? Ja

Zo nee, voor welke deuren, ramen etc. niet?

## Kozijnen, ramen en deuren 4 E.

Is er sprake van isolerende beglazing? Ja

Zo ja, welk type glas?  
(bijvoorbeeld HR, HR+, HR++ of HR+++; zie de glassponning waarin doorgaans staat vermeld welke type glas er is geplaatst) Niet bekend (dubbelglas is zeker)

Is er sprake van isolerende beglazing in de gehele woning? Nee

Zo nee, welke ramen zijn niet geïsoleerd? twee kleine uitzetraampjes voorkant woning

## Kozijnen, ramen en deuren 4 F.

Is er bij de isolerende beglazing sprake van condensvorming tussen het glas?  
(Denk aan lekkende ruiten.) Ja

Zo ja, waar? Kleine slaapkamer beneden heeft een scheur in het glas door ongelukje maar geen condensvorming (tot nu toe).

## Vloeren, plafonds en wanden 5 A.

Is er sprake (geweest) van vochtdoorslag of optrekkend vocht op de vloeren, plafonds en/of wanden? Nee

Zo ja, waar?

## Vloeren, plafonds en wanden 5 B.

Is er sprake (geweest) van schimmelvorming op de vloeren, plafonds en/of wanden? Nee

Zo ja, waar?

## Vloeren, plafonds en wanden 5 C.

# VRAGENLIJST

Zijn er (gerepareerde) of (verborgen) scheuren en/of beschadigingen in/aan vloeren, plafonds en/of wanden aanwezig?

Nee

Zo ja, waar?

## Vloeren, plafonds en wanden 5 D.

Hebben zich in het verleden problemen voorgedaan met de afwerkingen? (Bijvoorbeeld loszittend tegelwerk, loslatend behang of spuitwerk, holklinkend of loszittend stucwerk, etc.)

Nee

Zo ja, waar?

## Vloeren, plafonds en wanden 5 E.

Is er sprake (geweest) van gebreken aan de vloerconstructie, zoals scheve, doorbuigende, krakende, beschadigde en/of aangetaste vloerdelen?

Nee

Zo ja, waar?

## Vloeren, plafonds en wanden 5 F.

Is er sprake van vloerisolatie?

Niet bekend

Zo ja, wanneer heeft de isolatie van de vloer plaatsgevonden en met welk isolatiemateriaal?

Heeft u een certificaat of bewijs van het na-isoleren?

Nee

Is er sprake van volledige isolatie?

Niet bekend

Zo nee, welke delen zijn er niet geïsoleerd?

## Fundering, kruipruimte en kelder 6 A.

Is er sprake (geweest) van gebreken aan de fundering?

Nee

Zo ja, waar?

## Fundering, kruipruimte en kelder 6 B.

Is de kruipruimte toegankelijk?

Nee

Is de kruipruimte droog?

Ja

Zo nee of meestal, toelichting:

## Fundering, kruipruimte en kelder 6 C.

# VRAGENLIJST

Is er sprake van vochtdoorslag door de kelderwand?	Nee
Zo ja of soms, toelichting:	
<b>Fundering, kruipruimte en kelder 6 D.</b>	
Is de grondwaterstand in de afgelopen jaren waarneembaar gewijzigd of is er sprake van wateroverlast geweest?	Nee
Zo ja, heeft dit tot problemen geleid in de vorm van water in de kruipruimte c.q. kelder?	Nee
Zo nee, tot wat voor andere problemen heeft dit geleid?	
<b>Installaties 7 A.</b>	
Wat voor warmte-installatie(s) is/zijn er aanwezig in de woning? (bijvoorbeeld cv-installatie, WTW-systeem, WKO-systeem, (hybride) warmtepomp, airconditioning, zonneboiler, elektrische boiler, pelletkachel dan wel een andere installatie)	Electrische boiler, twee palletkachels en elektrische radiatoren in woonkamer, keuken en kleine slaapkamer (momenteel gedemonteerd maar is aanwezig)
Is/zijn de installatie(s) eigendom?	Ja
Zo nee, toelichting: (bijvoorbeeld de installatie(s) is/ zijn gehuurd of geleased. Tevens huur-/leaseprijs vermelden)	
Merk van de installatie(s):	Nordic Fire (palletkachel beneden) en Petite (boven slaapkamer)
Type(nummer) van de installatie(s):	
Installatiedatum van de installatie(s):	2021
Op welke datum is/zijn deze installatie(s) voor het laatst onderhouden?	15-03-2023 en binnenkort weer jaarlijks onderhoud afspraak staan (februari 2024).
Is het onderhoud uitgevoerd door een erkend bedrijf?	Ja
Zo ja, door wie?	
Hiemstra Installatiebedrijf in Menaam	

# VRAGENLIJST

## Installaties 7 B.

Zijn er de afgelopen tijd zaken opgevallen ten aanzien van de installatie(s)? Nee  
(bijvoorbeeld de cv-installatie moet meer dan 1 keer per jaar bijgevuld worden of de installatie functioneert niet goed)

Zo ja, wat is u opgevallen?

## Installaties 7 C.

Zijn er radiatoren die niet warm worden? Nee

Zo ja, welke?

## Installaties 7 D.

Zijn er radiatoren of (water)leidingen die lekken? Nee

Zo ja, waar en welke?

## Installaties 7 E.

Zijn er radiatoren of (water)leidingen die ooit zijn bevroren? Nee

Zo ja, waar?

## Installaties 7 F.

Heeft u vloerverwarming in de woning? Nee

Zo ja, betreft dit elektrische vloerverwarming, vloerverwarming met warm water of anders? Nee

Elektrisch:

warm water: Nee

overig, namelijk

Waar bevindt zich de elektrische vloerverwarming?

Waar bevindt zich de vloerverwarming met warm water?

Waar bevindt zich de overige vloerverwarming?

## Installaties 7 G.

Zijn er vertrekken die niet (goed) warm worden? Nee



# VRAGENLIJST

Zo ja, welke?

## Installaties 7 H.

Heeft de woning zonnepanelen die uw eigendom zijn? Ja

Heeft de woning zonnepanelen die worden gehuurd of geleased? Nee

Kan het huurcontract/ leasecontract worden overgenomen door koper? Zo ja, dan overnamecontract opvragen.

Hoeveel zonnepanelen zijn er aanwezig? Aantal:

Zo ja, blijven de zonnepanelen achter? Ja

Wat is de capaciteit van één zonnepaneel?  
(De capaciteit van zonnepanelen wordt uitgedrukt in Wattpiek (Wp). Bijvoorbeeld één zonnepaneel levert 390 Wp.

Functioneren alle zonnepanelen? Ja

Wat is het merk/ type van de zonnepanelen?  
6x 405 Wp LONGI Solar panelen  
6x Enphase omvormers  
CLICKFIT\_BASIC bevestiging  
Totaal watt piek  
2.430 Wp

Maakt u gebruik van een app om de opbrengst van de zonnepanelen te bekijken? Ja

Zo ja, welke? Enlighten

In welk jaar zijn de zonnepanelen geplaatst en door wie? Jaar: 31 juni 2023 door het bedrijf SolarshineNL

Installateur:

Is de btw over het aankoopbedrag teruggevraagd van de belastingdienst? Ja

Hoeveel stroom heeft u het afgelopen jaar opgewekt? Jaar: 2023: 783,5 Kwh  
2024 (tot nu toe 70,2 Kwh)

Aantal kWh:

Hoe lang zit er nog fabrieksgarantie op de zonnepanelen? Weet ik niet zeker maar volgens mij 10 jaar. Zal ik uitzoeken.

Zijn de zonnepanelen aangeschaft met subsidie? Nee

# VRAGENLIJST

Zo ja, moet de subsidie worden terugbetaald? Nee

Zo ja, welk bedrag moet worden terugbetaald?

## Installaties 7 I.

In welk jaar zijn voor het laatst de aanwezige schoorsteenkanalen/rookgasafvoeren geveegd/gereinigd? In maart 2023 en straks weer in februari 2024

## Installaties 7 J.

Wanneer heeft u de aanwezige schoorsteenkanalen voor het laatst gebruikt? Zijn in gebruik bij palletkachel dus dagelijks

Is de trek van aanwezige schoorsteenkanalen goed? Ja

## Installaties 7 K.

Zijn er onderdelen van de elektrische installatie vernieuwd? (onder de elektrische installatie wordt verstaan alle elektra leidingen/ schakelaars stopcontacten, meterkast e.d.) Ja

Zo ja, wanneer en welke onderdelen? Meterkast in juni 2023 ivm plaatsen zonnepanelen

Zijn er gebreken aan de elektrische installatie? Nee

Zo ja, welke?

## Installaties 7 L.

Is er een laadpaal aanwezig voor een elektrische auto? Nee

Zo ja, waar bevindt deze zich?

Blijft deze achter? Nee

## Installaties 7 M.

Is er mechanische ventilatie of een soortgelijk systeem aanwezig? Nee

Zo ja, functioneert dit systeem naar behoren?

Zo nee, toelichting:

Wanneer is dit systeem voor het laatst onderhouden?

# VRAGENLIJST

Hoe oud is dit systeem ongeveer?

## Installaties 7 N.

Is er een domoticasysteem of een soortgelijk systeem aanwezig? (Een domoticasysteem bedient de verwarming, verlichting, verwarming, audio, ventilatie e.d. automatisch) Nee

Zo ja, functioneert dit systeem naar behoren?

Zo nee, toelichting:

Hoe oud is dit systeem ongeveer?

## Installaties 7 O.

Zijn er rookmelders op ieder verdieping aanwezig? Ja

Zo ja, hoe oud zijn de rookmelders ongeveer? 3 jaar oud

## Sanitair, riolering en keuken 8 A.

Zijn er beschadigingen aan wastafels, douche, bad, toiletten, gootstenen en kranen? Nee

Zo ja, welke?

## Sanitair, riolering en keuken 8 B.

Hoe oud is de badkamer ongeveer? Badkamer is van 2021

## Sanitair, riolering en keuken 8 C.

Lopen de afvoeren van wastafels, douche, bad, toiletten, gootstenen en kranen goed door? Ja

Zo nee, welke niet?

## Sanitair, riolering en keuken 8 D.

Is de woning aangesloten op het gemeentelijke riool? Ja

## Sanitair, riolering en keuken 8 E.

Zijn er gebreken (geweest) aan de riolering, zoals breuken, stankoverlast, lekkages, etc.? Nee

Zo ja, welke?

# VRAGENLIJST

## Sanitair, riolering en keuken 8 F.

Is er een andere voorziening, zoals een septictank, beerput of dergelijk aanwezig? Niet bekend

Zo ja, wat is er aanwezig en hoe dient dit te worden onderhouden?

## Sanitair, riolering en keuken 8 G.

Van welk jaar dateert de keukenopstelling ongeveer? Ik vermoed rond het jaar 2000

## Sanitair, riolering en keuken 8 H.

Van welk jaar dateert de inbouwapparatuur ongeveer? De inbouwapparatuur is van 2020

Functioneert alle inbouwapparatuur? Ja

Zo nee, welk inbouwapparaat functioneert niet?

## Sanitair, riolering en keuken 8 I.

Heeft u een kokend water kraan? (bijvoorbeeld een Quooker kraan of een soortgelijke kraan) Nee

Zo ja, functioneert deze kraan naar behoren en hoe oud is deze kraan ongeveer?

## Diversen 9 A.

Wat is het bouwjaar van de woning? 1891

## Diversen 9 B.

Zijn er asbesthoudende materialen in/op de woning/ bijgebouw(en) aanwezig? (bijvoorbeeld asbest zeil, een asbestplaat die onder en/of achter de CV ketel is geplaatst, asbesthoudend isolatiemateriaal om de verwarmingsbuis, asbesthoudend koord bij oude cv-ketels/ gaskachels, asbestgolfplaten e.d.) Nee

Zo ja, welke en waar?

## Diversen 9 C.

Blijft er in de woning zeil achter, al dan niet vastgelijmd, dat is aangeschaft tussen 1955 en 1982? Nee

# VRAGENLIJST

## Diversen 9 D.

Is er sprake van loden leidingen in de woning? Niet bekend

Zo ja, waar?

## Diversen 9 E.

Is er een Japanse duizendknoop aanwezig in de tuin? (Een Japanse duizendknoop is een exotische plant, welke moeilijk te verwijderen is. De sterke wortelstokken en stengels van de Japanse duizendknoop zijn in staat om schade te veroorzaken aan gebouwen, leidingen en wegen) Nee

## Diversen 9 F.

Is er in puin/asbest afval in de grond/tuin aanwezig? Nee

## Diversen 9 G.

Heeft u elders lekkages gehad? (dus los van het dak/ sanitair/ riolering) Nee

## Diversen 9 H.

Is de grond verontreinigd? Nee

Zo ja, is er een onderzoeksrapport? N.v.t

Zo ja, heeft de gemeente/provincie een onderzoeks- of saneringsbevel opgelegd? N.v.t

## Diversen 9 I.

Is er een olietank aanwezig of aanwezig geweest? Nee

Zo ja, is deze gesaneerd/verwijderd? N.v.t

Als deze is gesaneerd, waar is de olietank op het perceel gesitueerd?

Is er een Kiwa-certificaat aanwezig? N.v.t

## Diversen 9 J.

Is er sprake van overlast door ongedierte in of (rond)om de woning? Nee  
(Denk aan muizen, ratten, kakkerlakken, etc.)

Zo ja, waar?

# VRAGENLIJST

## Diversen 9 K.

Is de woning aangetast door houtworm, boktor, ander ongedierte of zwam? Nee

Zo ja, waar?

Zo ja, is deze aantasting al eens behandeld? N.v.t

Zo ja, wanneer?

Zo ja, door welk bedrijf?

## Diversen 9 L.

Is er sprake van chlorideschade (betonrot)? (Betonrot komt vooral voor in kruipruimtes van woningen gebouwd tussen 1965 en 1981 die voorzien zijn van betonnen vloerelementen van het merk Kwaaitaal of Manta. Ook andere beton- elementen - bijvoorbeeld balkons - kunnen aangetast zijn) Nee

Zo ja, waar?

## Diversen 9 M.

Hebben er verbouwingen en/of bijbouwingen plaatsgevonden in en/of om de woning? Nee

Zo ja, welke ver-/bijbouwingen?

Zo ja, in welk jaartal?

Zo ja, door welk bedrijf zijn deze uitgevoerd?

## Diversen 9 N.

Zijn er verbouwingen of uitbreidingen uitgevoerd zonder omgevingsvergunning (voorheen bouwvergunning)? Nee

Zo ja, welke?

## Diversen 9 O.

Is er sprake van glasvezel internet? Ja

## Diversen 9 P.

Bent u in het bezit van een definitief energieprestatiecertificaat/energielabel? Ja

# VRAGENLIJST

Zo ja, welke label?

Wordt nog bekend  
gemaakt.....adviseur  
moet nog langskomen.

## Vaste lasten 10 A.

Hoeveel betaalde u voor de laatste aanslag onroerendezaakbelasting?

Belastingjaar?

## Vaste lasten 10 B.

Wat is de WOZ-waarde?

Peiljaar?

## Vaste lasten 10 C.

Hoeveel betaalde u voor de laatste aanslag waterschapslasten?

Belastingjaar?

## Vaste lasten 10 D.

Hoeveel betaalde u voor de laatste aanslag gemeentelijke belastingen? (zoals rioolheffing en afvalstoffenheffing e.d.)

Belastingjaar?

## Vaste lasten 10 E.

Welke voorschotbedragen betaalt u maandelijks aan de nutsbedrijven? Gas:

Elektra:

Water:

Stadsverwarming:

Anders:

Te weten:

Wat is uw jaarverbruik voor gas/ elektriciteit en water? Gas (m<sup>3</sup>):

Elektriciteit hoog (kWh):

Elektriciteit laag (kWh):

# VRAGENLIJST

Elektriciteit totaal (kWh):

Water (m<sup>3</sup>):

Stadsverwarming (GJ):

Anders:

Met hoeveel bewoners bewoonde u de woning? Aantal:

## Vaste lasten 10 F.

Zijn er lease- en/of huurkoopcontracten?  
(Bijvoorbeeld keuken, kozijnen, cv-ketel, etc.)

Zo ja, welke?

Zijn deze contracten overdraagbaar op de koper?

Let op! Veel lease- en huurkoopcontracten zijn niet langer overdraagbaar op een koper. Neem hiervoor contact op met de betreffende leverancier.

Hoe lang lopen de contracten nog en wat is de eventuele afkoopsom? Afkoopsom:

Duur:

## Vaste lasten 10 G.

Als er sprake is van erfpacht of opstalrecht hoe hoog is dan de canon per jaar?

Heeft u alle canons betaald?

Is de canon afgekocht?

Zo ja, tot wanneer?

## Vaste lasten 10 H.

Heeft u alle gemeentelijke belastingen die u verschuldigd bent al betaald?

Zijn er variabele bedragen voor gemeenschappelijke poorten, inritten of terreinen?

Zo ja, hoe hoog en waarvoor?

## Vaste lasten 10 I.

Heeft u, om in de straat te parkeren, een parkeervergunning nodig?

Hoeveel parkeervergunningen kunnen er maximaal worden aangevraagd?

Wat zijn de kosten voor deze parkeervergunning(en) per jaar?



# VRAGENLIJST

## Garanties 11 A.

Zijn er lopende onderhoudscontracten en/of garantieregelingen overdraagbaar aan de koper? Nee  
(Zoals dakbedekking, cv-installatie, dubbele beglazing, etc.)

Zo ja, welke?

## Nadere informatie 12 A.

Overige zaken(Overige zaken die de koper naar uw mening moet weten)

Aan de achterzijde is een onderhoudsvriendelijke en zonnige achtertuin. Een fijne en beschutte plek waar men al in het vroege voorjaar kan genieten van het buitenleven. De achtertuin is onderhoudsvriendelijk ingericht en omheind met houten schuttingen. De sierbestrating is afgewerkt met Promaq, deze ondergrond en voegsel weert het onkruid.

# LIJST VAN ZAKEN

	BLIJFT ACHTER	GAAT MEE	TER OVERNAME
<b>Woning - Interieur</b>			
Designradiator(en)	X		
Verlichting, te weten			
- inbouwspots/dimmers	X		
- opbouwspots/armaturen/lampen/dimmers	X		
- losse (hang)lampen			X
(Losse)kasten, legplanken, te weten			
- Kleding/ladekasten boven (Ikea)			X
Raamdecoratie/zonwering binnen, te weten			
- jaloezieën			X
Vloerdecoratie, te weten			
- houten vloer(delen)	X		
Overig, te weten			
- Houten kast bijkeuken	X		
<b>Woning - Keuken</b>			
Keuken (inbouw)apparatuur, te weten			
- kookplaat	X		
- afzuigkap	X		
- oven	X		
- koel-vriescombinatie			X
- vaatwasser			X
Keukenaccessoires, te weten			
- koffiekast/corner			X
<b>Woning - Sanitair/sauna</b>			
Toilet met de volgende toebehoren			
- toilet	X		
- toiletrolhouder	X		
- toiletborstel(houder)	X		
- fontein	X		
Badkamer met de volgende toebehoren			

# LIJST VAN ZAKEN

	BLIJFT ACHTER	GAAT MEE	TER OVERNAME
- douche (cabine/scherm)	X		
- wastafel	X		
- wastafelmeubel	X		
- toilet	X		
- toiletrolhouder	X		
- toiletborstel(houder)	X		
<b>Woning - Exterieur/installaties/veiligheid/ energiebesparing</b>			
(Voordeur)bel	X		
Alarminstallatie	X		
(Veiligheids)sloten en overige inbraakpreventie	X		
Rookmelders	X		
Telefoonaansluiting/internetaansluiting	X		
Zonnepanelen	X		
Warmwatervoorziening, te weten			
- boiler	X		
- Palletkachels boven en beneden	X		
<b>Tuin - Inrichting</b>			
Tuinaanleg/bestrating	X		
<b>Tuin - Verlichting/installaties</b>			
Buitenverlichting	X		
<b>Tuin - Bebouwing</b>			
Tuinhuis/buitenberging	X		
Ombouwcontainers	X		
<b>Tuin - Overig</b>			
Overige tuin, te weten			
- vlaggenmast(houder)	X		

# WIL JE JOUW HUIS OOK ZO PRESENTEREN?

Schakel dan de makelaars van Bosma de Witte in voor de VERKOOP van jouw huis!

Bosma de Witte makelaars is vooruitstrevend en actief en zorgt bij iedere opdracht voor de mooiste presentatie en een zo groot mogelijk bereik middels ons uitgekiend marketingplan. Onze bevoegen makelaars behalen hierdoor het beste resultaat voor jou.

Bemiddeling zien wij niet louter als verkopen, maar als een zeer persoonlijk proces van oriëntatie, inleving, vertrouwen, meedenken en meeleven. Wij combineren deze traditionele manier van makelen met nieuwerwetse media. Helder zaken doen, goed overleg, integriteit en betrokkenheid zijn onze sleutelwoorden. Onze klanten waarderen ons niet voor niets met gemiddeld een 9,5.

## Onze klanten aan het woord:

“We zijn zeer correct en deskundig geholpen door Hieke, Ieue en Jan. Door de kleinschaligheid van het kantoor is de persoonlijke benadering erg goed en prettig. Wij raden dit makelaarskantoor zeker aan, mocht je een woning willen kopen of verkopen!!!”

“No nonsense makelaar, prettig contact, eerlijk en deskundig advies, veel inzet. Ik zou dit kantoor absoluut aanraden.”

*We heten je van harte welkom!*

9.6/10  
review



# AANVULLENDE VERKOOPINFORMATIE

Namens opdrachtgever danken wij u voor de getoonde belangstelling.

Hoewel deze woningpresentatie met de grootst mogelijke zorg is samengesteld blijft de mogelijkheid bestaan dat er fouten en/of onvolledigheden in de omschrijving aanwezig zijn. Noch de verkoper, noch Bosma de Witte Makelaars aanvaarden in dit geval enige aansprakelijkheid. Alle verstrekte informatie dient gezien te worden als een uitnodiging om in onderhandeling te treden en is derhalve slechts een vrijblijvende aanbieding.

## Maatvoering (artikel 6.11)

Eventuele tekeningen geven slechts globaal de situatie ter plaatse weer en aan de afmetingen kunnen geen rechten worden ontleend. De Meetinstructie is gebaseerd op de BBMI (Branche brede meet instructie). De Meetinstructie is bedoeld om een meer eenduidige manier van meten toe te passen voor het geven van een indicatie van de gebruiksoppervlakte. De Meetinstructie sluit verschillen in meetuitkomsten niet volledig uit, door bijvoorbeeld interpretatieverschillen, afrondingen of beperkingen bij het uitvoeren van de meting. Voor eventuele afwijkingen aanvaarden Bosma de Witte makelaars geen enkele aansprakelijkheid. Koper is in de gelegenheid gesteld bij een bezichtigingen de maten na te meten en vrijwaart verkoper en diens makelaar voor iedere aansprakelijkheid voor het niet juist uitvoeren van de meetinstructie.

## Onderzoeksplicht

Ondanks deze zorgvuldigheid heeft u als koper ook uw eigen onderzoeksplicht, derhalve vragen wij u, indien u er waarde aan hecht, ook uit eigen beweging bepaalde zaken zelf te onderzoeken of te laten onderzoeken door uw eigen adviseur/(NVM) makelaar of bouwkundige. Uiteraard kunt u de diverse instanties daarvoor aanspreken, zoals o.a. het Kadaster, de Gemeente, de Nutsbedrijven maar ook bouwkundig adviesbureaus. In aanvulling op artikel 15.1.c. verklaart koper zich

genoegzaam op de hoogte te hebben gesteld en of te hebben kunnen stellen van de bouwkundige staat van de onderhoud van het object en verklaart nadrukkelijk wel of geen gebruik te willen maken van een bouwkundige keuring.

Bij recherche is niet gebleken dat de locatie voorkomt op de overzichten ten laste van de Wet Bodembescherming.

Derhalve is er geen aanleiding tot het doen uitvoeren van een bodemonderzoek. De Kandidaat-koper wordt indien gewenst in de gelegenheid gesteld, op zijn/haar kosten, tot het doen laten uitvoeren van een NEN 5740 bodem -of grondonderzoek.

Koper heeft zich genoegzaam op de hoogte gesteld en of kunnen stellen van de huidige bestemming van het object, van het geldend bestemmingsplan en eventuele bestemmingsplanontwikkelingen in dit gebied.

## Niet bewoningsclausule / As is, Where is

In bepaalde gevallen (o.a. bij vererving of een verkoop door de bank) heeft de verkoper de woning zelf niet bewoond. Hierdoor kan de verkoper de koper niet informeren over de eigenschappen van de woning die hij als eigenaar/gebruiker wel had kunnen melden. In de koopakte zal in dergelijke gevallen een extra clausule worden opgenomen dat het eventueel ontbreken van eigenschappen van het verkochte voor rekening en risico zijn van de koper: In afwijking van artikel 6.3 van deze koopakte en artikel 7:17 lid 1 en 2 BW komt het geheel of ten dele ontbreken van een of meer eigenschappen van de onroerende zaak voor normaal en bijzonder gebruik en het eventueel anderszins niet beantwoorden van de zaak aan de overeenkomst voor rekening en risico van koper. Koper vrijwaart verkoper voor alle eventuele aanspraken van derden.

# AANVULLENDE VERKOOPINFORMATIE

## Asbest

In de onroerende zaak kunnen asbesthoudende stoffen aanwezig zijn. Bij eventuele verwijdering van asbesthoudende materialen dienen op grond van milieuwetgeving speciale maatregelen te worden getroffen. Verkoper is gevrijwaard voor alle aansprakelijkheid die uit de aanwezigheid van enig asbest in de onroerende zaak kan voortvloeien. Bij artikel 6.4.3. wordt hier een clause voor opgesteld.

## Overeenstemming

Verkoper stelt uitdrukkelijk dat een verkoop niet eerder tot stand komt dan nadat niet alleen over de hoofdzaken (transactieprijs, ontbindende voorwaarden) maar ook over details (zoals oplevering, roerende zaken etc.) overeenstemming is bereikt. Uit een overeenkomst vloeien pas verplichtingen voort als koper én verkoper de overeenkomst hebben ondertekend.

## Ontbindende voorwaarden

Indien u een ontbindende voorwaarde wenst voor bijvoorbeeld het verkrijgen van een passende financiering zullen dergelijke voorwaarden tijdens de onderhandeling, dus voor het verkrijgen van een overeenstemming, kenbaar gemaakt moeten worden. Indien dit in de onderhandelingen is afgesproken, zal een eventueel door de koper te maken voorbehoud (zoals voor het verkrijgen van de benodigde vergunningen, hypotheek, Nationale Hypotheek Garantie) in de koopovereenkomst met een maximale termijn van 5 weken worden opgenomen.

## Bankgarantie

Tenzij anders overeengekomen dient de koper, van in de brochure beschreven woning, een bankgarantie te stellen (door een in Nederland gevestigde bankinstelling) of waarborgsom van 10% van de koopsom te storten bij de notaris.

## Overdrachtsbelasting

Indien de overdrachtsbelasting voor rekening van koper komt en door koper met succes een beroep kan worden gedaan op vermindering van de heffingsgrondslag, zal koper aan verkoper het verschil tussen enerzijds het bedrag dat aan overdrachtsbelasting verschuldigd zou zijn zonder vermindering van de heffingsgrondslag en anderzijds het werkelijk aan overdrachtsbelasting verschuldigde bedrag uitkeren.

## Koopakte

Behoudens de gemaakte afspraken gelden de standaardregels, zoals die voorkomen in de model koopakte, opgesteld door de Nederlandse Vereniging van Makelaars (NVM). Wij gaan ervan uit dat u deze brochure met de verkoopvoorwaarden, de lijst van zaken en vragenlijst deel B heeft ontvangen en voordat u een bod doet deze heeft doorgenomen.

## Ouderdomsclausule

In koopovereenkomst wordt een algemene ouderdomsclausule opgenomen; Het is de koper bekend dat de onroerende zaak meer dan X jaar oud is, wat betekent dat de eisen die aan de bouwkwaliteit gesteld mogen worden aanzienlijk lager kunnen liggen dan bij nieuwe woningen. In afwijking van artikel 6.3 van deze koopakte en artikel 7:17 lid 1 en 2 BW komt het geheel of ten dele ontbreken van een of meer eigenschappen van de onroerende zaak voor normaal en bijzonder gebruik en het eventueel anderszins niet beantwoorden van de zaak aan de overeenkomst voor rekening en risico van koper en koper vrijwaart verkoper hiervoor.

---

**Natuurlijk is verkoper zeer benieuwd naar uw oordeel. Wij zouden het daarom zeer op prijs stellen om zo spoedig mogelijk een reactie, zowel positief als negatief, van u te mogen ontvangen. Indien deze brochure voor u geen waarde meer heeft, dan vragen wij u vriendelijk of u deze aan ons wilt retourneren.**

**HUIS VERKOPEN?**

*Vraag nu bij ons een gratis waardebeoordeling aan!*

# NEEM JE EIGEN BOSMA DE WITTE AANKOOP-MAKELAAR MEE!

Jouw nieuwe huis, het huis waar je jarenlang wil gaan wonen, dat laat je toch niet aan het toeval over? Wil je een woning kopen, dan is het daarom erg belangrijk om goed op de hoogte te zijn van de huizenmarkt, de buurt, het onderhoud van het huis en de juridische aspecten van de koop.

De makelaars van Bosma de Witte bezitten deze eigenschappen als geen ander en staan aan jouw kant. Daarom zullen zij alles in werk stellen om voor jou de beste koop te sluiten en er voor te zorgen dat je met beide benen op de grond een goede beslissing neemt. Goed advies waar je wat aan hebt.

Wil jij ook als eerst op de hoogte worden gehouden van het nieuwe aanbod? Plaats dan een zoekopdracht of kom eens langs voor een kop

**Bosma De Witte Makelaars**



Zuiderplein 31

8911 AN, LEEUWARDEN



058-2160500



[info@bosmadewitte.nl](mailto:info@bosmadewitte.nl)



**9.6/10  
review**



**Bosma De Witte Makelaars**

*Zuiderplein 31*

*8911 AN, LEEUWARDEN*

*058-2160500*

*info@bosmadewitte.nl*

