  
Heerlijke  
doorzonwoonkamer met  
erkerkozijn

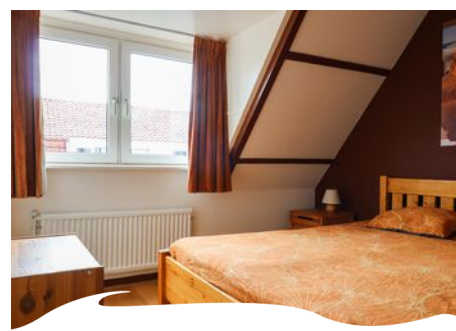

  
Beschutte en zonnige  
achtertuint



  
3 slaapkamers



# Welkom bij bosma de witte

## AANDACHT VOOR ZAKELIJKE ÉN PERSOONLIJKE ASPECTEN

Vanaf het moment dat u ons belt of bezoekt tot het 'moment-surpreme' dat u uw sleutel ontvangt zijn wij goede kennissen geworden. Bemiddeling zien wij niet louter als verkopen maar als een zeer persoonlijk proces van oriëntatie, inleving, vertrouwen, meedenken en meeleven. Samen op zoek, gestuurd door onze marktkennis en middelen, waarbij integriteit ons sleutelwoord vormt tot uw sleutel.

Bent u er klaar voor om op zoek te gaan naar uw nieuwe thuis?

**Lees dan snel verder en plan een bezichtiging in!**

## UW MAKELAAR VOOR DEZE WONING



### leuwe Wijmenga

Registermakelaar en -taxateur o.g.

06 - 239 05057

058-216 05 00

[info@bosmadewitte.nl](mailto:info@bosmadewitte.nl)







Bouwjaar

**1927**

Perceeloppervlakte

**104 m<sup>2</sup>**

Woonoppervlakte

**84 m<sup>2</sup>**

Aantal slaapkamers

**3**

Tuinligging

**west**

Energie­label

**C**

Vraagprijs

**€ 213.000 k.k.**

## BINNENKIJKEN

*Kijk snel verder voor een volledige impressie van de woning.*

## WIL JE JOUW HUIS

*ook zo presenteren?*



# Dus dit is jouw DROOM WONING?

Leuke jaren dertig woning in de zeer gewilde Vosseparkwijk!

**Op een prachtig plekje in de Deinumstraat vind je deze goed onderhouden tussenwoning met een heerlijk lichte woonkamer met erkerkozijn en 3 slaapkamers. De woning heeft een fijne beschutte achtertuin gelegen op het zonnige zuidwesten. Daarnaast zijn er recentelijk 6 zonnepanelen geplaatst.**

Dichtbij liggen voorzieningen zoals een supermarkt, scholen, het Vossepark en het bruisende stadscentrum is op loopafstand te bereiken.

## Kortom een ideale starterswoning!

Indeling:

**Begane grond:** entree/hal met meterkast, trap naar 1e verdieping en trapkast, heerlijk lichte doorzonwoonkamer met erkerkozijn en houtkachel, open keuken met recht keukenblok v.v. diverse inbouwapparatuur, bijkeuken met deur naar de achtertuin, separate toilet, wasmachine opstelling en badkamer met douche en wastafel. Voorts zonnige beschutte achtertuin met weinig inkijk, aangebouwde stenen berging o.a. voorzien van C.V. opstelling en steegdeur voor achterom.

**1e verdieping:** overloop met deur naar het platte dak en bergkast, 3 slaapkamers, waarvan 1 met vaste kastenwand.

**2e verdieping:** zoldervliering middels losse trap

te bereiken.

## Bijzonderheden:

- Gewilde woonstand in de Vosseparkwijk
- Nabij vele voorzieningen en de binnenstad
- Schilderwerk is in 2021 uitgevoerd
- In 2021 zijn er 6 zonnepanelen geplaatst
- C.V. ketel is in 2020 vernieuwd
- Energielabel C

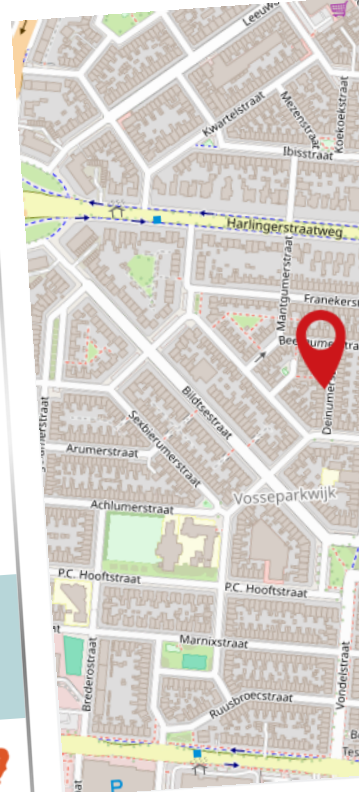
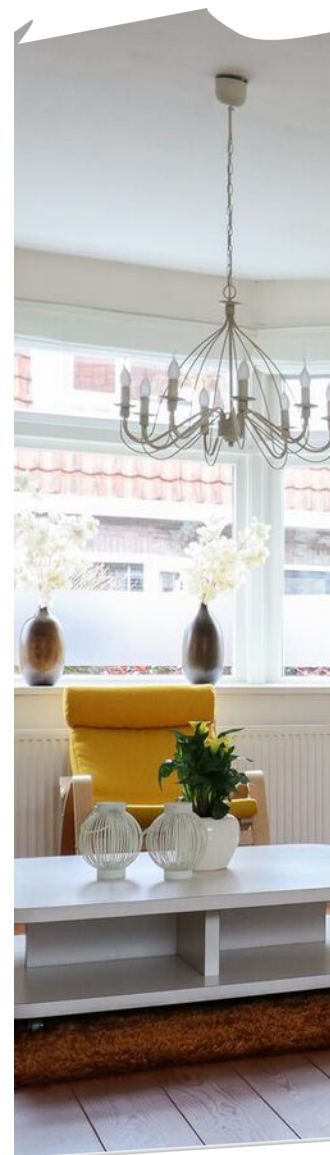





*U kunt bij ons NVM-makelaars-kantoor terecht voor aankoop, verkoop, taxaties en advisering. Onze makelaars zijn professioneel, klantvriendelijk en nemen nog écht de tijd voor u.*

*Het hechte team van **Bosma de Witte** staat u graag bij met het aankopen of verkopen van uw woning in Leeuwarden, maar ook in het buitengebied tot ver buiten Leeuwarden. Van een appartement midden in de*

*stad tot een rustieke woonboerderij in het groen: **Bosma de Witte** is dé makelaar die u zoekt.*

*Heeft u een vraag omtrent onze diensten of ons aanbod? **Neem dan contact met ons op.***

 058-2160500

 [info@bosmadewitte.nl](mailto:info@bosmadewitte.nl)



BEGANE  
GROND







*Lichte doorzonwoonkamer*



BEGANE  
GROND

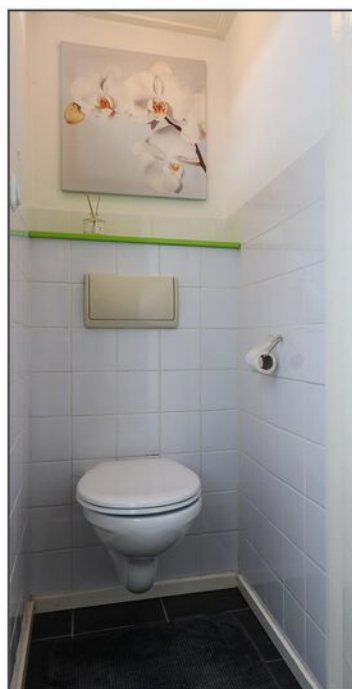





*Aangebouwde (bij)keuken met badkamer en separate toilet*



1ste  
VERDIEPING

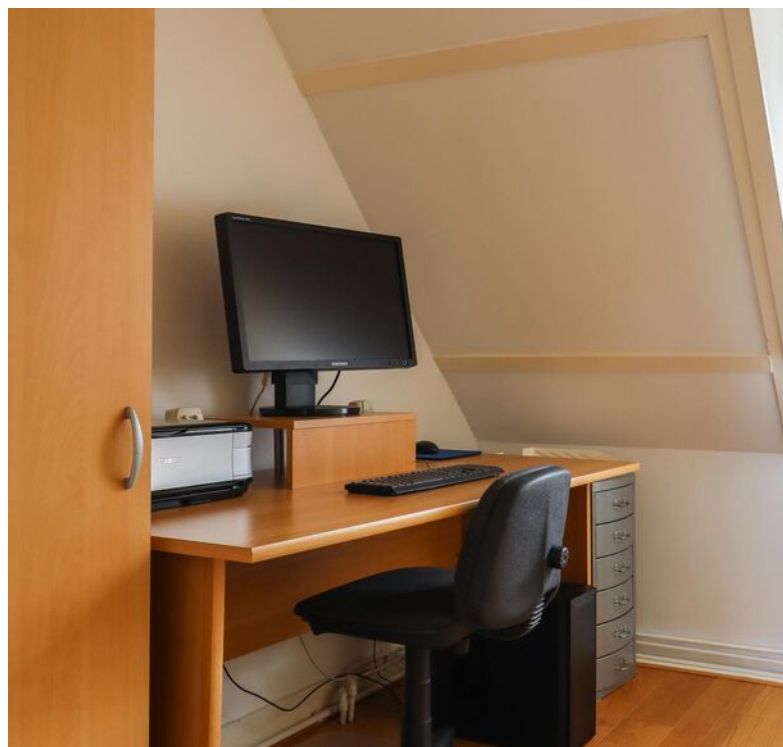
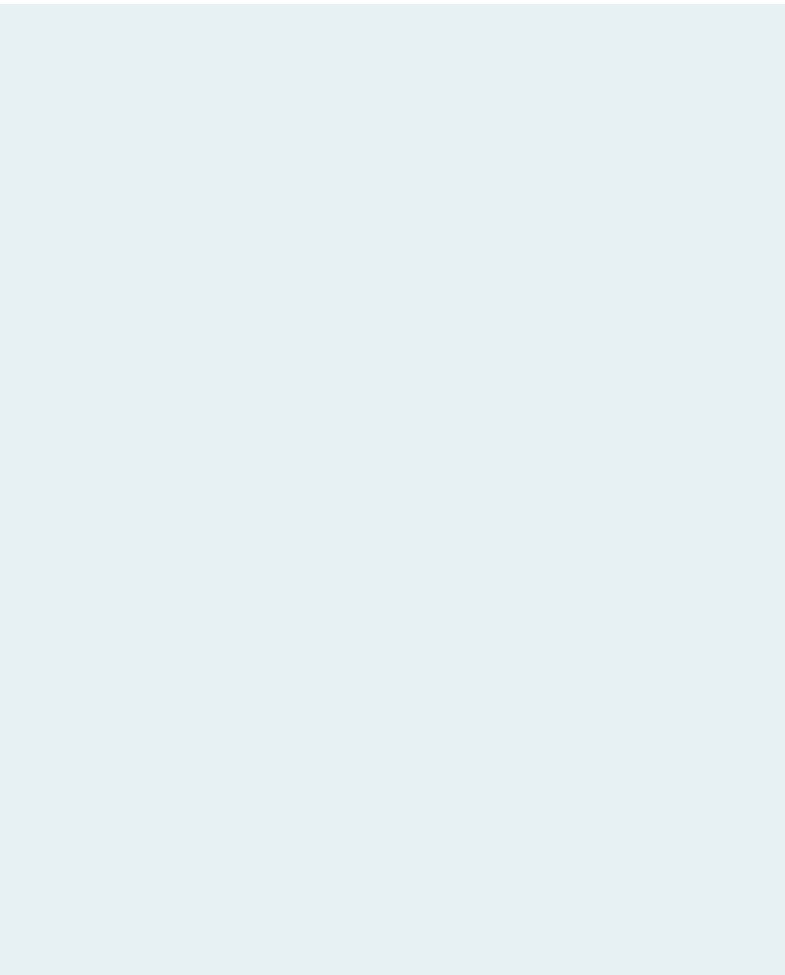





*Tevens toegang tot het platte dak*



**BUITEN**  
**TUIN**







*Zonnige achtertuin met weinig inkijk*



# PLATTEGROND

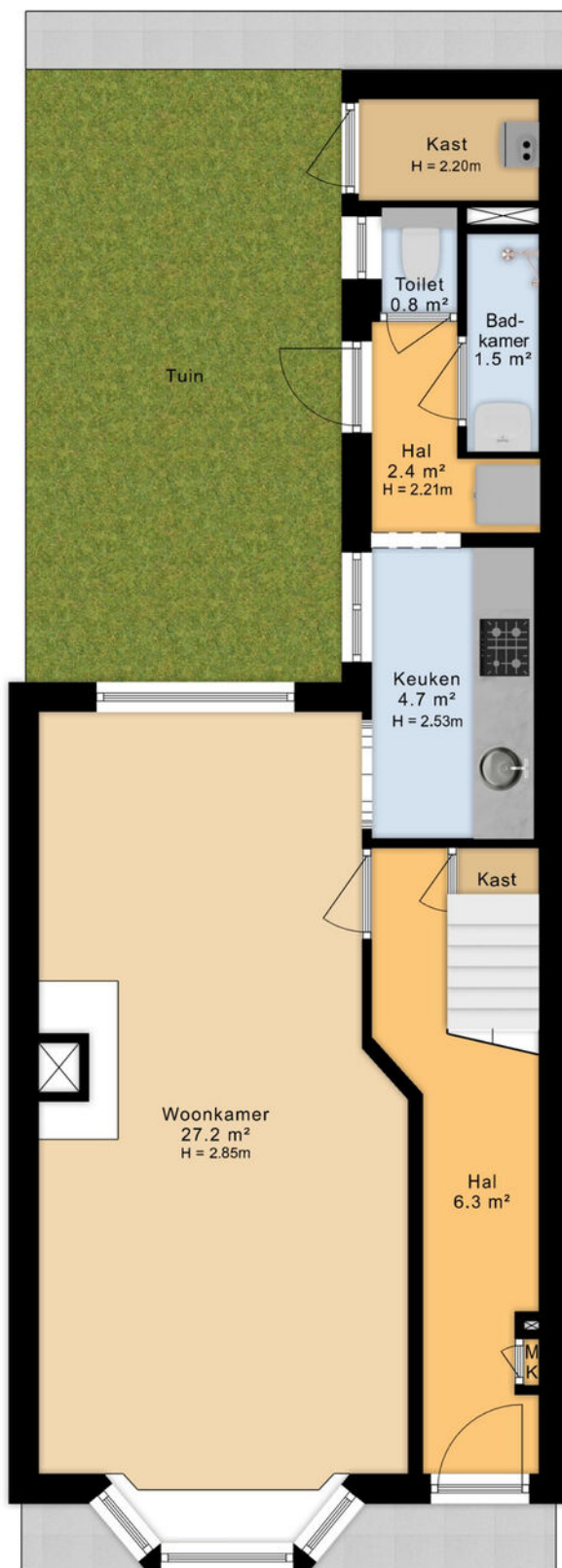



# PLATTEGROND

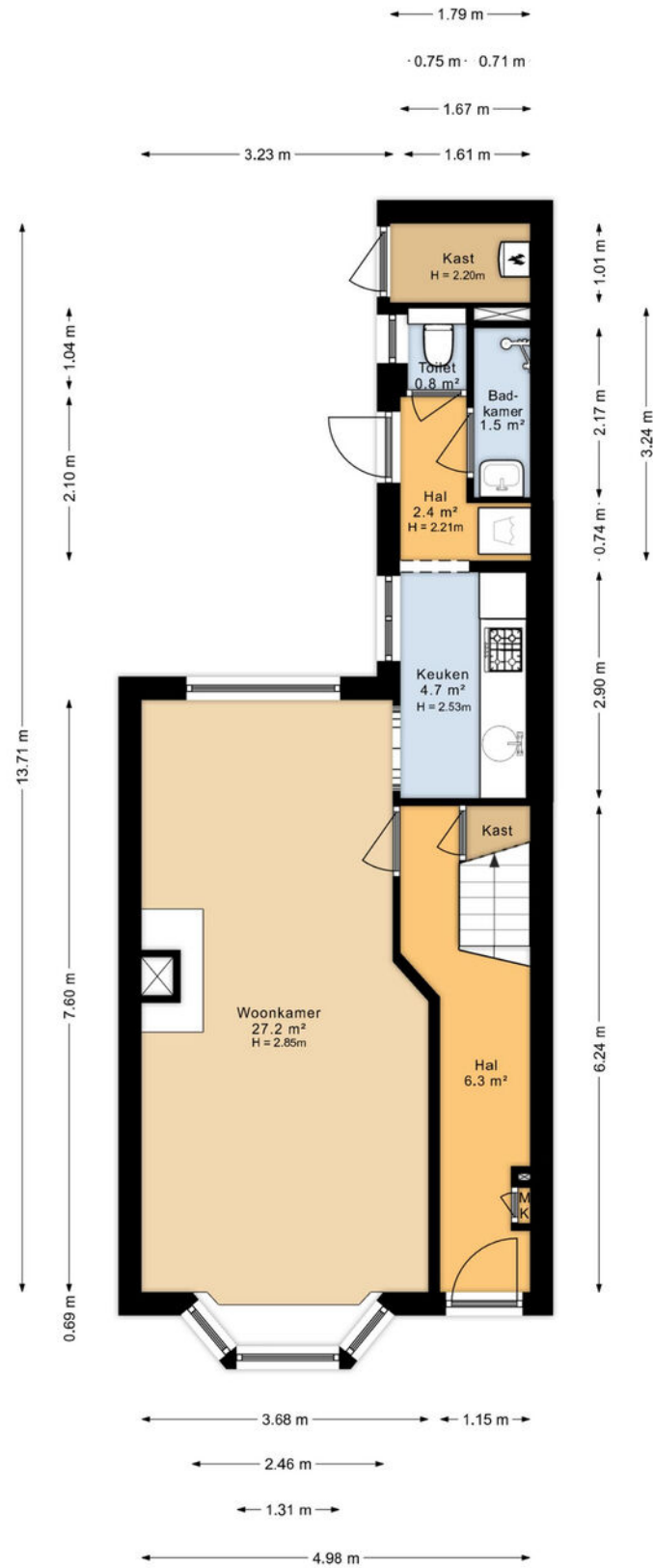



# PLATTEGROND

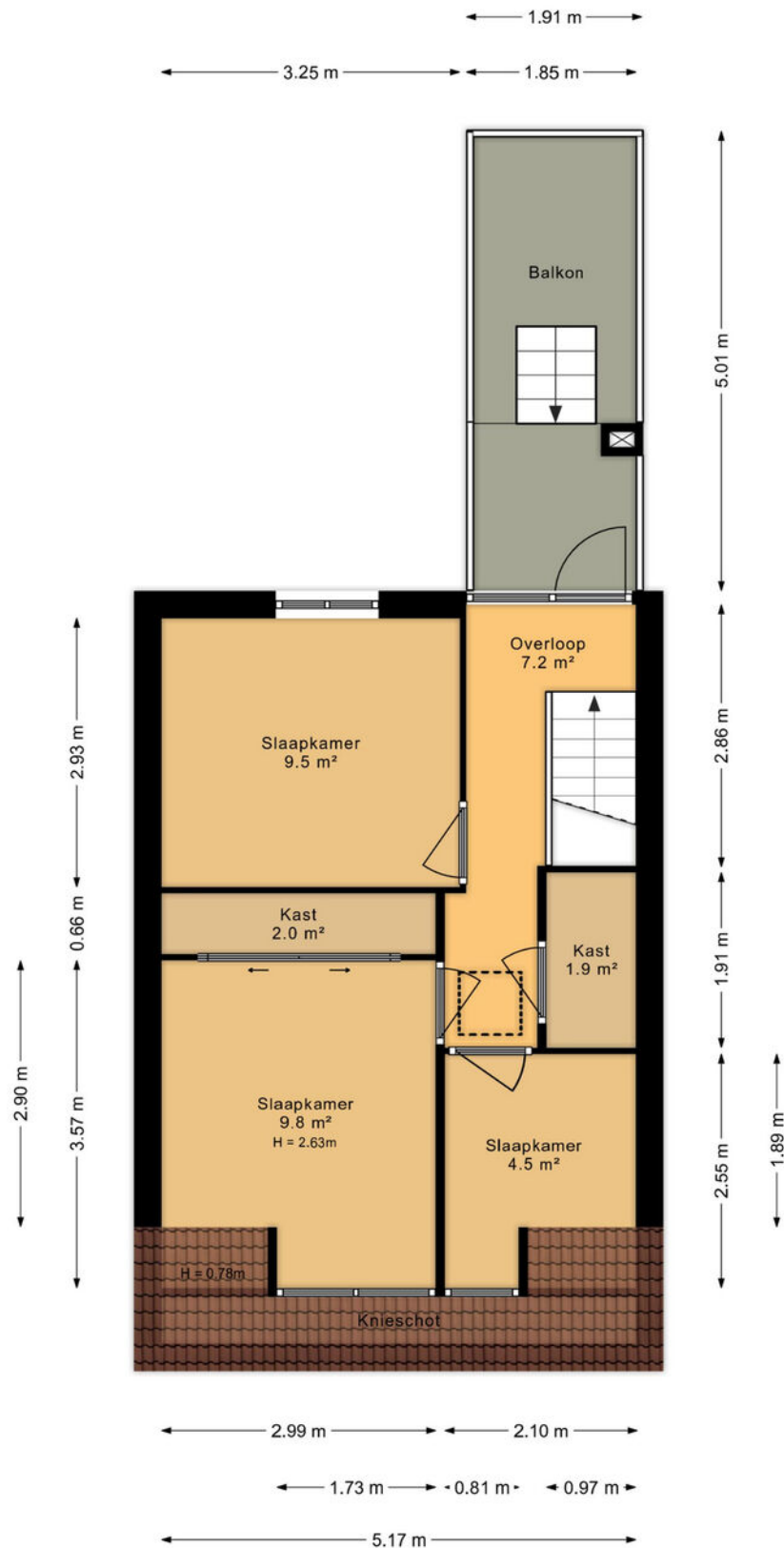



# PLATTEGROND

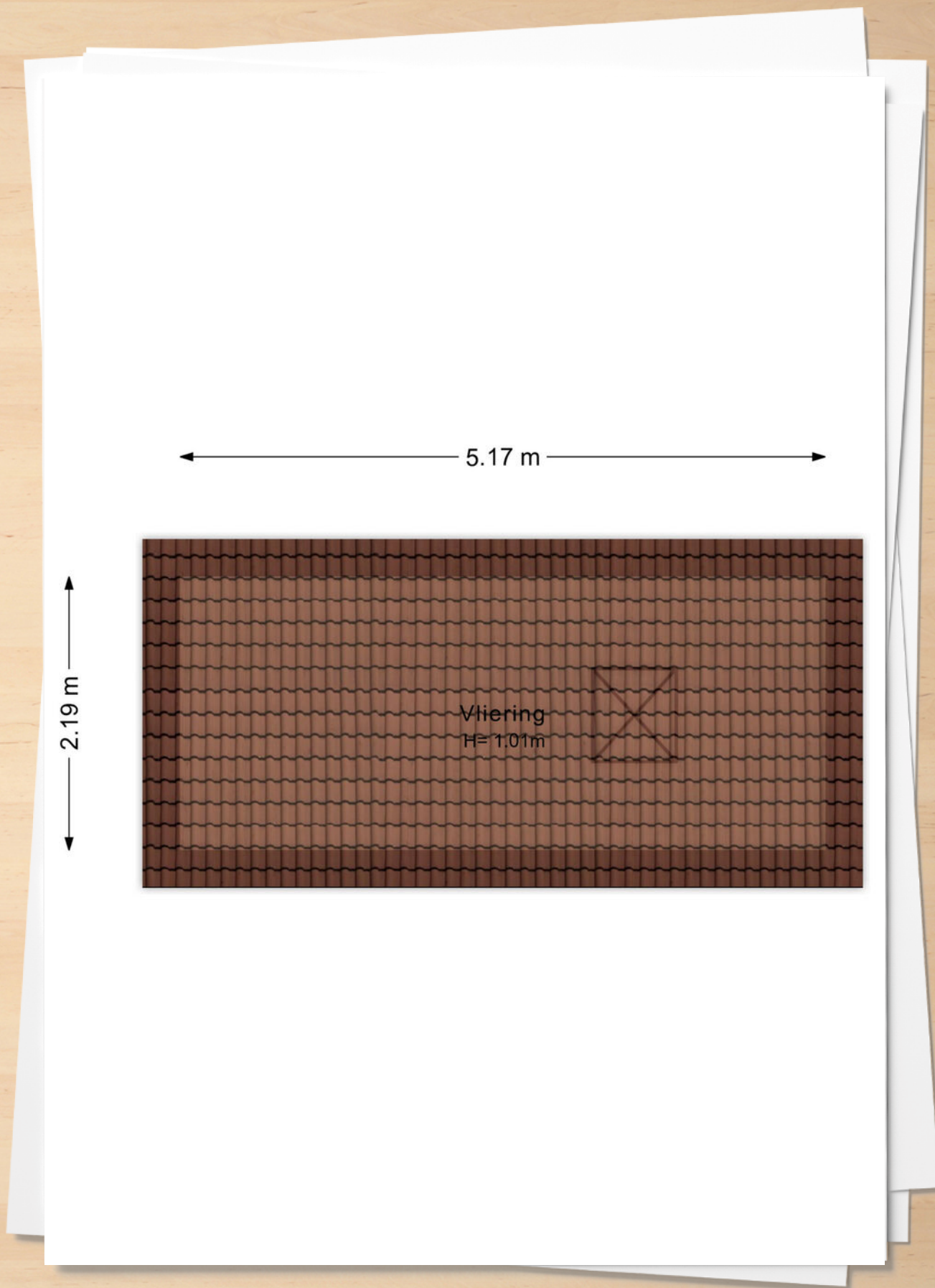



# WONEN IN LEEUWARDEN

## Deinumerstraat 16

*Heerlijke stad om in te wonen*

Leeuwarden is de hoofdstad van Fryslân, een van de Friese Elfsteden en start en finishplaats van de Elfstedentocht. De stad bevindt zich in het Noord-westen van Nederland op slechts 1,5 uur rijden van Amsterdam. Een stad met een prachtige historische binnenstad die alle typische kenmerken heeft van een Nederlandse stad met grachten, bruggen, een waag en 17e eeuwse huizen. Het is de geboorteplaats van M.C. Escher, dubbelspion Mata Hari, Rembrandt's vrouw Saskia van Uylenburg en het is de voormalige woonplaats van de Nassau familie, de voorouders van het Nederlandse koningshuis.

*Met een inwoneraantal van 96.000 is het groot genoeg om zichzelf een stad te noemen, maar meestal voelt het als een dorp. En daar is volgens ons niets mis mee. Het is hier makkelijk om mensen te leren kennen en iets te regelen. Alles is hier op loopafstand en wij hebben nog nooit van het woord drukte gehoord. Toch gebeurt hier genoeg en is er altijd iets te doen. Drie hogescholen zorgen bovendien voor een levendige inbreng van jonge mensen.*







*De Friese hoofdstad wordt niet voor niks 'Klein Amsterdam' genoemd.*

*In de Culturele Hoofdstad 2018 raak je niet snel uitgekeken: historische herenhuizen, sfeervolle grachten, honderden monumenten, boeiende musea en veel winkels en restaurants.*

*Vanaf het water is Leeuwarden een heel andere beleving. Met een fluisterpraam vaar je geruisloos door de grachten en singels, langs bekende bezienswaardigheden en gezellige terrassen. De 39 meter hoge Oldehove is dé trots van Leeuwarden, ook al staat hij nog schever dan de Toren van Pisa.*

*Leeuwarden kent een verscheidenheid aan wijken, van de historische binnenstad met karakteristieke herenhuizen aan de grachten, jaren '30 huizen aan de westkant, groene waterrijke buurten en fraaie nieuwbouw wijken.*

*Wij vertellen u graag meer over onze prachtige stad!*



# KADASTRALE KAART

Kadastrale kaart

Uw referentie: Deinumerstraat

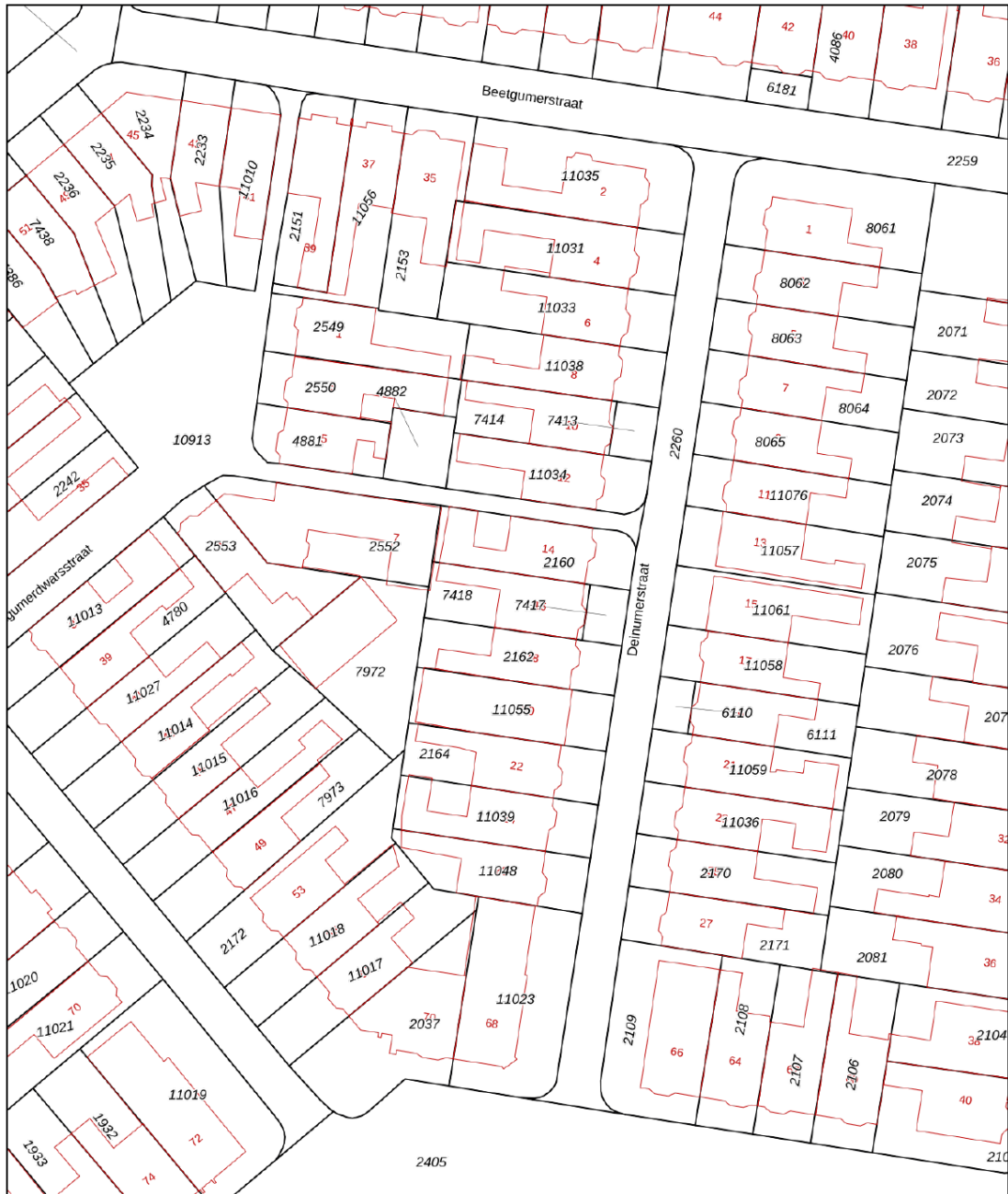

0 5 10 15 20 25m

<p>12345 25</p> <p>Deze kaart is noordgericht</p> <p>Perceelnummer</p> <p>Huisnummer</p> <p>Vastgestelde kadastrale grens</p> <p>Voorlopige kadastrale grens</p> <p>Administratieve kadastrale grens</p> <p>Bebouwing</p>	<p>Schaal 1: 500</p> <p>Kadastrale gemeente Leeuwarden</p> <p>Sectie D</p> <p>Perceel 7418</p>	
---	--	---

Voor een eensluitend uittreksel, geleverd op 28 maart 2024  
De bewaarder van het kadaster en de openbare registers

Aan dit uittreksel kunnen geen betrouwbare maten worden ontleend.  
De Dienst voor het kadaster en de openbare registers behoudt zich de intellectuele eigendomsrechten voor, waaronder het auteursrecht en het databankenrecht.



# LIJST VAN ZAKEN

	BLIJFT ACHTER	GAAT MEE	TER OVERNAME
<b>Woning - Interieur</b>			
Houtkachel	X		
Designradiator(en)	X		
Radiatorafwerking	X		
Verlichting, te weten			
- inbouwspots/dimmers	X		
- opbouwspots/armaturen/lampen/dimmers	X		
- losse (hang)lampen			X
Raamdecoratie/zonwering binnen, te weten			
- gordijnrails	X		
- gordijnen			X
- rolgordijnen	X		
- (losse) horren/rolhorren	X		
Vloerdecoratie, te weten			
- houten vloer(delen)	X		
- laminaat	X		
-			X
-			X
Overig, te weten			
- Kapstok in hal			X
- Spiegel in hal			X
- Losse houten bruine plaat met witte plankjes in woonkamer	X		
<b>Woning - Keuken</b>			
Keukenblok (met bovenkasten)	X		
Keuken (inbouw)apparatuur, te weten			
- (gas)fornuis	X		
- afzuigkap	X		
- oven	X		
- koel-vriescombinatie	X		
- vaatwasser	X		
- koffiezetapparaat		X	
<b>Woning - Sanitair/sauna</b>			
Toilet met de volgende toebehoren			
- toilet	X		
- toiletrolhouder	X		



# LIJST VAN ZAKEN

	BLIJFT ACHTER	GAAT MEE	TER OVERNAME
- toiletborstel(houder)		X	
Badkamer met de volgende toebehoren			
- douche (cabine/scherm)	X		
- wastafel	X		
- wastafelmeubel	X		
- planchet	X		
- toiletkast	X		
<b>Woning - Extérieur/installaties/veiligheid/energiebesparing</b>			
(Voordeur)bel	X		
(Veiligheids)sloten en overige inbraakpreventie	X		
Rookmelders	X		
(Klok)thermostaat	X		
Telefoonaansluiting/internetaansluiting	X		
Zonnepanelen	X		
Warmwatervoorziening, te weten			
- CV-installatie	X		
<b>Tuin - Inrichting</b>			
Tuinaanleg/bestrating	X		
Beplanting	X		
<b>Tuin - Verlichting/installaties</b>			
Buitenverlichting	X		
Tijd- of schemerschakelaar/bewegingsmelder	X		
<b>Tuin - Bebouwing</b>			
Tuintafel			X
Takkenschermen rond containers	X		
<b>Tuin - Overig</b>			
Overige tuin, te weten			
- (sier)hek	X		



# VRAGENLIJST

## Bijzonderheden 1 A.

Zijn er nadat u het perceel in eigendom hebt gekregen nog andere, eventuele aanvullende notariële of onderhandse akten opgesteld met betrekking tot het perceel? Ja

Zo ja, welke? Verkrijging recht van erfpacht op 21 april 2017

## Bijzonderheden 1 B.

Zijn er mondelinge of schriftelijke afspraken gemaakt over aangrenzende percelen? Niet bekend  
(Denk hierbij aan regelingen voor het gebruik van een poort, schuur, garage, tuin, overeenkomsten met meerdere burens, toezeggingen, erfafscheidingen.)

Zo ja, welke zijn dat?

## Bijzonderheden 1 C.

Wijken de huidige terreinafscheidingen af van de kadastrale eigendomsgrenzen? Ja  
(Denk hierbij ook aan strookjes grond van de gemeente die u in gebruik heeft, of grond van u die gebruikt wordt door de burens.)

Zo ja, waaruit bestaat die afwijking? Mijn achtertuin grenst aan een steeg. Mijn achtertuin wordt van die steeg afscheiden door een muur en een tuindeur. Het deel van de steeg dat recht achter mijn huis ligt, is volgens de kadastrale kaart wel grotendeels mijn eigendom.

## Bijzonderheden 1 D.

Is een gedeelte van de woning, schuur, garage of schutting gebouwd op grond van de burens of andersom? Nee

Zo ja, graag nader toelichten:

## Bijzonderheden 1 E.

Heeft u grond van derden in gebruik? Ja



# VRAGENLIJST

Zo ja, welke grond?

Om bij mijn achtertuin te komen maak ik sinds 2006 gebruik van de steeg die grenst aan mijn achtertuin en de achtertuin van de burens. Het deel van die steeg dat recht achter de achtertuin (houten garage) van de burens op Deinumstraat 14 ligt, is volgens de kadastrale kaart hun eigendom. Ik maak dus in zoverre gebruik van hun eigendom.

## Bijzonderheden 1 F.

Rusten er 'bijzondere lasten en beperkingen' op de woning en/of het perceel? (Bijzondere lasten en beperkingen kunnen privaatrechtelijke beperkingen zijn zoals (lijdende) erfdienstbaarheden (bijvoorbeeld een recht van overpad), kwalitatieve verplichtingen, kettingbedingen, vruchtgebruik, voorkeursrecht (bijvoorbeeld een eerste recht van koop), opstalrecht, erfpacht, huurkoop. Het kan ook gaan om publiekrechtelijke beperkingen zoals een aanschrijving van de gemeente in het kader van een illegale verbouwing)

Zo ja, welke?

Mijn burens op Deinumstraat 18 maken soms gebruik van de steeg die grenst aan mijn achtertuin om bij hun achtertuin te komen. Het deel van die steeg dat recht achter mijn achtertuin ligt, is volgens de kadastrale kaart grotendeels mijn eigendom. Om bij hun achtertuin te komen maken de burens van nr. 18 dus soms gebruik van mijn eigendom.

# VRAGENLIJST

## Bijzonderheden 1 G.

Is de Wet voorkeursrecht gemeenten van toepassing? Nee

## Bijzonderheden 1 H.

Is er een anti-speculatiebeding en/of zelfbewoningsplicht van toepassing op de woning? Nee

Zo ja, hoe lang nog?

## Bijzonderheden 1 I.

Is er sprake van een beschermd stads- of dorpsgezicht of loopt er een procedure tot aanwijzing daartoe? Nee

Is er sprake van een gemeentelijk-, provinciaal-of rijksmonument of loopt er een procedure tot aanwijzing daartoe? Nee

Is er volgens het bestemmingsplan sprake van een beeldbepalend of karakteristiek object? Nee

## Bijzonderheden 1 J.

Is er sprake (geweest) van ruilverkaveling? Nee

Zo ja, moet u hiervoor ruilverkavelingsrente betalen?

Zo ja, hoeveel en voor hoe lang? Bedrag:

Duur:

## Bijzonderheden 1 K.

Is er sprake van onteigening? Nee

## Bijzonderheden 1 L.

Is de woning of de grond geheel of gedeeltelijk verhuurd of bij anderen in gebruik? Nee

Zo ja: Is er een huurcontract/ gebruiksovereenkomst?

Indien er geen contract of overeenkomst is, beschrijf hieronder wat (mondeling) met de huurder/ gebruiker is afgesproken:

Welk gedeelte is verhuurd/ in gebruik gegeven?

Welke delen vallen onder gezamenlijk gebruik?



# VRAGENLIJST

Welke zaken zijn van de huurder en mag hij verwijderen bij ontruiming?  
(Bijvoorbeeld geiser, keuken, lampen.)

Heeft de huurder een waarborgsom gestort?

Zo ja, hoeveel?

Heeft u nog andere afspraken met de huurders gemaakt?

Zo ja, welke?

## Bijzonderheden 1 M.

Is er over de woning een geschil/procedures gaande, al dan niet bij de rechter, huurcommissie of een andere instantie?(bijvoorbeeld onteigening/kwesties met burens, zoals erfdienstbaarheden, recht van overpad, erfafscheidingen e.d.)

Nee

Zo ja, welke is/zijn dat?

## Bijzonderheden 1 N.

Is er bezwaar gemaakt tegen de waardebeschikking WOZ?

Nee

Zo ja, toelichting:

## Bijzonderheden 1 O.

Zijn er door de overheid of nutsbedrijven verbeteringen of herstellingen voorgeschreven of aangekondigd die nog niet naar behoren zijn uitgevoerd?

Nee

Zo ja, welke?

## Bijzonderheden 1 P.

Zijn er in het verleden subsidies of premies verstrekt die bij verkoop van de woning voor een deel kunnen worden teruggevorderd?

Nee

Zo ja, welke?

## Bijzonderheden 1 Q.

Is de woning onbewoonbaar verklaard of in het verleden ooit onbewoonbaar verklaard geweest?

Nee

Zo ja, waarom?

# VRAGENLIJST

## Bijzonderheden 1 R.

Is er bij verkoop sprake van een omzetbelastingheffing? Nee  
(Bijvoorbeeld omdat het een voormalig bedrijfsonroerendgoed is, of een woning met praktijkgedeelte, of omdat u pas ingrijpend verbouwd hebt.)

Zo ja, waarom?

## Bijzonderheden 1 S.

Hoe gebruikt u de woning nu? (Bijvoorbeeld woning, praktijk, winkel, opslag) Als woonhuis

Is dat gebruik volgens de gemeente toegestaan? Ja

Zo nee, heeft de gemeente dit strijdige gebruik wel eens bij u aangekaart?

Hoe heeft de gemeente dit strijdige gebruik bij u aangekaart?

## Gevels 2 A.

Is er sprake (geweest) van vochtdoorslag of aanhoudend vochtige plekken op de gevels? Ja

Zo ja, waar? Naast de verwarming in de keuken. Sinds die muur aan de buitenzijde is geïmpregneerd is daar geen sprake meer van.

## Gevels 2 B.

Zijn er (gerepareerde) scheuren/beschadigingen in/aan de gevels aanwezig? Nee

Zo ja, waar?

## Gevels 2 C.

Zijn de gevels tijdens de bouw geïsoleerd? Nee

Zo nee, zijn de gevels daarna (deels) geïsoleerd? Nee

Zo ja, wanneer heeft de isolatie van de gevels plaatsgevonden en met welk isolatiemateriaal?

Heeft u een certificaat of bewijs van het na-isoleren?

Is er sprake van volledige isolatie?

Zo nee, welke delen van de gevels zijn er niet geïsoleerd?



# VRAGENLIJST

## Gevels 2 D.

Zijn de gevels ooit gereinigd?

Ja

Zo ja, volgens welke methode en wanneer?

In oktober 2022 door Miedema Multiservice uit Dronrijp

## Dak(en) 3 A.

Hoe oud zijn de daken ongeveer? Platte daken:

Het platte dak boven de schuur is van 2021  
De dakbedekking van de dakkapel is van 2021  
Het platte dak boven de keuken en bijkeuken is van 2017  
Van het platte dak boven de overloop en een van de slaapkamers weet ik niet hoe oud het is.

Overige daken:

Delen van het schuine dak zijn vernieuwd in 2021 en toen zijn ook enkele dakpannen vernieuwd maar de meeste dakpannen dateren van voor 2006, toen ik de woning kocht

## Dak(en) 3 B.

Heeft u last van daklekkages (gehad)?

Ja

Zo ja, waar?

Op zolder, in de woonkamer in het plafond boven de erker, in een van de slaapkamers en in de schuur

## Dak(en) 3 C.

# VRAGENLIJST

Zijn er in het verleden gebreken geconstateerd aan de dakconstructie zoals scheve, doorbuigende, krakende, beschadigde en/of aangetaste dakdelen?

Nee

Zo ja, waar?

## Dak(en) 3 D.

Heeft u het dak al eens (gedeeltelijk) laten vernieuwen c.q. laten repareren?

Ja

Zo ja, welk (gedeelte van het) dak en waarom?

Ik heb het schuine dak en de dakkapel in 2021 laten repareren, omdat ik op zolder, in de woonkamer in het plafond boven de erker en op een van de slaapkamers lekkage had. Er zijn nieuwe panlatten, nieuwe tengels en nieuw dakfolie aangebracht, er zijn een paar dakpannen/nokvorsten vervangen van het schuine dak en de dakbedekking van de dakkapel is vervangen. Ook is de schoorsteen opnieuw gevoegd en is nieuw lood bij de schoorsteen aangebracht. Ik heb de bitumen dakbedekking boven de keuken en bijkeuken laten vervangen in 2017, omdat het aan vervanging toe was. Ik heb het bitumen dak van de schuur en het plafond daaronder in 2021 laten vervangen wegens lekkage.



# VRAGENLIJST

Begin 2024 heb ik ivm een lekkage op zolder en op een van de slaapkamers een lekdetectiebedrijf ingeschakeld en vervolgens naar aanleiding van het lekdetectierapport lood in de schoorsteen beter laten aanbrengen en de voeg in de schoorsteen waar het lood de schoorsteen in gaat opnieuw laten voegen.

## Dak(en) 3 E.

Is het dak tijdens de bouw geïsoleerd? Platte daken:

Niet bekend

Overige daken:

Nee

Zo nee, is het dak daarna geïsoleerd? Platte daken:

Nee

Overige daken:

Ja

Zo ja, wanneer heeft de isolatie plaatsgevonden en met welk isolatiemateriaal?

In 2016 met glaswol ( isover systemroll) door v.o.f. Ecoster te Franeker

Heeft u een certificaat of bewijs van het na-isoleren?

Nee

Is er sprake van volledige isolatie? Platte daken:

Niet bekend

Overige daken:

Ja

Zo nee, welke delen zijn er niet geïsoleerd?

## Dak(en) 3 F.

Zijn de regenwaterafvoeren lek of verstopt?

Nee

Zo ja, toelichting:

## Dak(en) 3 G.

Zijn de dakgoten lek of verstopt?

Nee

# VRAGENLIJST

Zo ja, toelichting:

## Kozijnen, ramen en deuren 4 A.

Van welk materiaal zijn de buitenkozijnen gemaakt?  
(bijvoorbeeld hout, kunststof of aluminium of een andersoortig materiaal)

De kozijnen van de ramen in de slaapkamers en werkkamer zijn van kunststof. De overige kozijnen zijn van hout.

## Kozijnen, ramen en deuren 4 B.

Wanneer zijn de buitenkozijnen, ramen en deuren voor het laatst geschilderd?

In 2021

Is dit gebeurd door een erkend schildersbedrijf?

Zo ja, door wie?

Wessel Koree  
Schilderwerken

## Kozijnen, ramen en deuren 4 C.

Functioneren alle scharnieren en sloten?

Ja

Zo nee, toelichting:

## Kozijnen, ramen en deuren 4 D.

Zijn voor alle afsluitbare deuren, ramen etc. sleutels aanwezig?

Ja

Zo nee, voor welke deuren, ramen etc. niet?

## Kozijnen, ramen en deuren 4 E.

Is er sprake van isolerende beglazing?

Ja



# VRAGENLIJST

Zo ja, welk type glas? (bijvoorbeeld HR, HR+, HR++ of HR+++, zie de glassponning waarin doorgaans staat vermeld welke type glas er is geplaatst)	De twee kleine bovenramen met roosters in de huiskamer, het raam in het toilet en het raam boven de voordeur zijn HR ++ en het raam in de achterdeur is HR+ glas. De rest van de ramen in het huis zijn normaal dubbel glas behalve het ruitje in de voordeur. Dat is enkel glas.
Is er sprake van isolerende beglazing in de gehele woning?	Nee
Zo nee, welke ramen zijn niet geïsoleerd?	Ruitje in voordeur

## Kozijnen, ramen en deuren 4 F.

Is er bij de isolerende beglazing sprake van condensvorming tussen het glas?  
(Denk aan lekkende ruiten.)

Nee

Zo ja, waar?

## Vloeren, plafonds en wanden 5 A.

Is er sprake (geweest) van vochtdoorslag of optrekkend vocht op de vloeren, plafonds en/of wanden?

Ja

Zo ja, waar?

In een van de slaapkamers als gevolg van lekkage van de schoorsteen. Dat is in 2024 gerepareerd.

## Vloeren, plafonds en wanden 5 B.

Is er sprake (geweest) van schimmelvorming op de vloeren, plafonds en/of wanden?

Ja

# VRAGENLIJST

Zo ja, waar?

In het plafond van de schuur als gevolg van lekkage. Het dak van de schuur en het onderliggende plafond zijn daarom in 2021 volledig vervangen en sindsdien is er geen sprake meer van schimmelvorming in de schuur..

## Vloeren, plafonds en wanden 5 C.

Zijn er (gerepareerde) of (verborgen) scheuren en/of beschadigingen in/aan vloeren, plafonds en/of wanden aanwezig?

Nee

Zo ja, waar?

## Vloeren, plafonds en wanden 5 D.

Hebben zich in het verleden problemen voorgedaan met de afwerkingen? (Bijvoorbeeld loszittend tegelwerk, loslatend behang of spuitwerk, holklinkend of loszittend stucwerk, etc.)

Nee

Zo ja, waar?

## Vloeren, plafonds en wanden 5 E.

Is er sprake (geweest) van gebreken aan de vloerconstructie, zoals scheve, doorbuigende, krakende, beschadigde en/of aangetaste vloerdelen?

Nee

Zo ja, waar?

## Vloeren, plafonds en wanden 5 F.

Is er sprake van vloerisolatie?

Nee

Zo ja, wanneer heeft de isolatie van de vloer plaatsgevonden en met welk isolatiemateriaal?

Heeft u een certificaat of bewijs van het na-isoleren?

Is er sprake van volledige isolatie?

Zo nee, welke delen zijn er niet geïsoleerd?



# VRAGENLIJST

## Fundering, kruipruimte en kelder 6 A.

Is er sprake (geweest) van gebreken aan de fundering? Niet bekend

Zo ja, waar?

## Fundering, kruipruimte en kelder 6 B.

Is de kruipruimte toegankelijk? Ja

Is de kruipruimte droog? Ja

Zo nee of meestal, toelichting:

## Fundering, kruipruimte en kelder 6 C.

Is er sprake van vochtdoorslag door de kelderwand?

Zo ja of soms, toelichting:

## Fundering, kruipruimte en kelder 6 D.

Is de grondwaterstand in de afgelopen jaren waarneembaar gewijzigd of is er sprake van wateroverlast geweest? Nee

Zo ja, heeft dit tot problemen geleid in de vorm van water in de kruipruimte c.q. kelder? N.v.t

Zo nee, tot wat voor andere problemen heeft dit geleid?

## Installaties 7 A.

Wat voor warmte-installatie(s) is/zijn er aanwezig in de woning? Cv-installatie  
(bijvoorbeeld cv-installatie, WTW-systeem, WKO-systeem, (hybride) warmtepomp, airconditioning, zonneboiler, elektrische boiler, pelletkachel dan wel een andere installatie)

Is/zijn de installatie(s) eigendom? Ja

Zo nee, toelichting:

(bijvoorbeeld de installatie(s) is/ zijn gehuurd of geleased. Tevens huur-/leaseprijs vermelden)

Merk van de installatie(s): Atag

Type(nummer) van de installatie(s): i36ECZ

Installatiedatum van de installatie(s): Januari 2020

Op welke datum is/zijn deze installatie(s) voor het laatst onderhouden? 9 maart 2022

Is het onderhoud uitgevoerd door een erkend bedrijf? Ja

# VRAGENLIJST

Zo ja, door wie?

Feenstra

## Installaties 7 B.

Zijn er de afgelopen tijd zaken opgevallen ten aanzien van de installatie(s)?  
(bijvoorbeeld de cv-installatie moet meer dan 1 keer per jaar bijgevuld worden of de installatie functioneert niet goed)

Nee

Zo ja, wat is u opgevallen?

## Installaties 7 C.

Zijn er radiatoren die niet warm worden?

Nee

Zo ja, welke?

## Installaties 7 D.

Zijn er radiatoren of (water)leidingen die lekken?

Nee

Zo ja, waar en welke?

## Installaties 7 E.

Zijn er radiatoren of (water)leidingen die ooit zijn bevroren?

Nee

Zo ja, waar?

## Installaties 7 F.

Heeft u vloerverwarming in de woning?

Nee

Zo ja, betreft dit elektrische vloerverwarming, vloerverwarming met warm water of anders?

Elektrisch:

warm water:

overig, namelijk

Waar bevindt zich de elektrische vloerverwarming?

Waar bevindt zich de vloerverwarming met warm water?

Waar bevindt zich de overige vloerverwarming?

## Installaties 7 G.



# VRAGENLIJST

Zijn er vertrekken die niet (goed) warm worden?	Nee
Zo ja, welke?	
<b>Installaties 7 H.</b>	
Heeft de woning zonnepanelen die uw eigendom zijn?	Ja
Heeft de woning zonnepanelen die worden gehuurd of geleased?	Nee
Kan het huurcontract/ leasecontract worden overgenomen door koper? Zo ja, dan overnamecontract opvragen.	
Hoeveel zonnepanelen zijn er aanwezig? Aantal:	6
Zo ja, blijven de zonnepanelen achter?	Ja
Wat is de capaciteit van één zonnepaneel? (De capaciteit van zonnepanelen wordt uitgedrukt in Wattpiek (Wp). Bijvoorbeeld één zonnepaneel levert 390 Wp.	320 Wp per zonnepaneel
Functioneren alle zonnepanelen?	Niet bekend
Wat is het merk/ type van de zonnepanelen?	JA Solar
Maakt u gebruik van een app om de opbrengst van de zonnepanelen te bekijken?	Ja
Zo ja, welke?	My SolarEdge
In welk jaar zijn de zonnepanelen geplaatst en door wie? Jaar:	Januari 2021
Installateur:	Van der Veen Zon
Is de btw over het aankoopbedrag teruggevraagd van de belastingdienst?	Ja
Hoeveel stroom heeft u het afgelopen jaar opgewekt? Jaar:	2023
Aantal kWh:	1450 kWh
Hoe lang zit er nog fabrieksgarantie op de zonnepanelen?	Weet ik niet
Zijn de zonnepanelen aangeschaft met subsidie?	Nee
Zo ja, moet de subsidie worden terugbetaald?	N.v.t
Zo ja, welk bedrag moet worden terugbetaald?	
<b>Installaties 7 I.</b>	
In welk jaar zijn voor het laatst de aanwezige schoorsteenkanalen/rookgasafvoeren geveegd/gereinigd?	2023

# VRAGENLIJST

## Installaties 7 J.

Wanneer heeft u de aanwezige schoorsteenkanalen voor het laatst gebruikt?	2020
Is de trek van aanwezige schoorsteenkanalen goed?	Niet bekend

## Installaties 7 K.

Zijn er onderdelen van de elektrische installatie vernieuwd? (onder de elektrische installatie wordt verstaan alle elektra leidingen/ schakelaars stopcontacten, meterkast e.d.)	Ja
Zo ja, wanneer en welke onderdelen?	De meterkast is in januari 2021 vernieuwd en er is toen een slimme meter geplaatst.
Zijn er gebreken aan de elektrische installatie?	Ja
Zo ja, welke?	De lamp in de werkkamer flikkert soms. Een van de vijf stopcontacten in de keuken werkt niet.

## Installaties 7 L.

Is er een laadpaal aanwezig voor een elektrische auto?	Nee
Zo ja, waar bevindt deze zich?	
Blijft deze achter?	

## Installaties 7 M.

Is er mechanische ventilatie of een soortgelijk systeem aanwezig?	Nee
Zo ja, functioneert dit systeem naar behoren?	
Zo nee, toelichting:	
Wanneer is dit systeem voor het laatst onderhouden?	
Hoe oud is dit systeem ongeveer?	

## Installaties 7 N.

Is er een domoticasysteem of een soortgelijk systeem aanwezig? (Een domoticasysteem bedient de verwarming, verlichting, verwarming, audio, ventilatie e.d. automatisch)	
---	--

# VRAGENLIJST

Zo ja, functioneert dit systeem naar behoren?

Zo nee, toelichting:

Hoe oud is dit systeem ongeveer?

## Installaties 7 O.

Zijn er rookmelders op ieder verdieping aanwezig?

Ja

Zo ja, hoe oud zijn de rookmelders ongeveer?

Meer dan 4 jaar oud.

## Sanitair, riolering en keuken 8 A.

Zijn er beschadigingen aan wastafels, douche, bad, toiletten, gootstenen en kranen?

Nee

Zo ja, welke?

## Sanitair, riolering en keuken 8 B.

Hoe oud is de badkamer ongeveer?

Die dateert uit augustus 2013.

## Sanitair, riolering en keuken 8 C.

Lopen de afvoeren van wastafels, douche, bad, toiletten, gootstenen en kranen goed door?

Ja

Zo nee, welke niet?

## Sanitair, riolering en keuken 8 D.

Is de woning aangesloten op het gemeentelijke riool?

Ja

## Sanitair, riolering en keuken 8 E.

Zijn er gebreken (geweest) aan de riolering, zoals breuken, stankoverlast, lekkages, etc.?

Nee

Zo ja, welke?

## Sanitair, riolering en keuken 8 F.

Is er een andere voorziening, zoals een septictank, beerput of dergelijk aanwezig?

Niet bekend

Zo ja, wat is er aanwezig en hoe dient dit te worden onderhouden?



# VRAGENLIJST

## Sanitair, riolering en keuken 8 G.

Van welk jaar dateert de keukenopstelling ongeveer?

Weet ik niet. In ieder geval van voor 2006.

## Sanitair, riolering en keuken 8 H.

Van welk jaar dateert de inbouwapparatuur ongeveer?

De afzuigkap dateert ongeveer van 2016, in 2022 is een refurbished vaatwasser geplaatst en de oven, het gasfornuis en de koeldiepvriescombinatie dateren van voor 2006

Functioneert alle inbouwapparatuur?

Ja

Zo nee, welk inbouwapparaat functioneert niet?

## Sanitair, riolering en keuken 8 I.

Heeft u een kokend water kraan? (bijvoorbeeld een Quooker kraan of een soortgelijke kraan)

Nee

Zo ja, functioneert deze kraan naar behoren en hoe oud is deze kraan ongeveer?

## Diversen 9 A.

Wat is het bouwjaar van de woning?

1927

## Diversen 9 B.

Zijn er asbesthoudende materialen in/op de woning/ bijgebouw(en) aanwezig? (bijvoorbeeld asbest zeil, een asbestplaat die onder en/of achter de CV ketel is geplaatst, asbesthoudend isolatiemateriaal om de verwarmingsbuis, asbesthoudend koord bij oude cv-ketels/ gaskachels, asbestgolfplaten e.d.)

Ja

Zo ja, welke en waar?

Onder het raam naast de deur naar het platte dak zit mogelijk een asbestplaat.

## Diversen 9 C.

# VRAGENLIJST

Blijft er in de woning zeil achter, al dan niet vastgelijmd, dat is aangeschaft tussen 1955 en 1982?	Nee
--	-----

## Diversen 9 D.

Is er sprake van loden leidingen in de woning?	Niet bekend
--	-------------

Zo ja, waar?

## Diversen 9 E.

Is er een Japanse duizendknoop aanwezig in de tuin? (Een Japanse duizendknoop is een exotische plant, welke moeilijk te verwijderen is. De sterke wortelstokken en stengels van de Japanse duizendknoop zijn in staat om schade te veroorzaken aan gebouwen, leidingen en wegen)	Nee
--	-----

## Diversen 9 F.

Is er in puin/asbest afval in de grond/tuin aanwezig?	Niet bekend
---	-------------

## Diversen 9 G.

Heeft u elders lekkages gehad? (dus los van het dak/ sanitair/ riolering)	Nee
---	-----

## Diversen 9 H.

Is de grond verontreinigd?	Niet bekend
----------------------------	-------------

Zo ja, is er een onderzoeksrapport?	N.v.t
-------------------------------------	-------

Zo ja, heeft de gemeente/provincie een onderzoeks- of saneringsbevel opgelegd?	N.v.t
--	-------

## Diversen 9 I.

Is er een olietank aanwezig of aanwezig geweest?	Niet bekend
--	-------------

Zo ja, is deze gesaneerd/verwijderd?	N.v.t
--------------------------------------	-------

Als deze is gesaneerd, waar is de olietank op het perceel gesitueerd?

Is er een Kiwa-certificaat aanwezig?	Nee
--------------------------------------	-----

## Diversen 9 J.

# VRAGENLIJST

Is er sprake van overlast door ongedierte in of (rond)om de woning?  
(Denk aan muizen, ratten, kakkerlakken, etc.)

Nee

Zo ja, waar?

## Diversen 9 K.

Is de woning aangetast door houtworm, boktor, ander ongedierte of zwam?

Niet bekend

Zo ja, waar?

Zo ja, is deze aantasting al eens behandeld?

N.v.t

Zo ja, wanneer?

Zo ja, door welk bedrijf?

## Diversen 9 L.

Is er sprake van chlorideschade (betonrot)? (Betonrot komt vooral voor in kruipruimtes van woningen gebouwd tussen 1965 en 1981 die voorzien zijn van betonnen vloerelementen van het merk Kwaaitaal of Manta. Ook andere beton- elementen - bijvoorbeeld balkons - kunnen aangetast zijn)

Nee

Zo ja, waar?

## Diversen 9 M.

Hebben er verbouwingen en/of bijbouwingen plaatsgevonden in en/of om de woning?

Nee

Zo ja, welke ver-/bijbouwingen?

De badkamer is verbouwd

Zo ja, in welk jaartal?

In augustus 2013

Zo ja, door welk bedrijf zijn deze uitgevoerd?

Klus- en  
Onderhoudsservice Henri  
van Bijnen te  
Leeuwarden

## Diversen 9 N.

Zijn er verbouwingen of uitbreidingen uitgevoerd zonder omgevingsvergunning (voorheen bouwvergunning)?

Niet bekend

Zo ja, welke?



# VRAGENLIJST

## Diversen 9 O.

Is er sprake van glasvezel internet? Ja

## Diversen 9 P.

Bent u in het bezit van een definitief energieprestatiecertificaat/energielabel? Ja

Zo ja, welke label? Energielabel C

## Vaste lasten 10 A.

Hoeveel betaalde u voor de laatste aanslag onroerendezaakbelasting? 235,00

Belastingjaar? 2024

## Vaste lasten 10 B.

Wat is de WOZ-waarde? 213000

Peiljaar? 01-01-2023

## Vaste lasten 10 C.

Hoeveel betaalde u voor de laatste aanslag waterschapslasten? 40

Belastingjaar? 2024

## Vaste lasten 10 D.

Hoeveel betaalde u voor de laatste aanslag gemeentelijke belastingen? (zoals rioolheffing en afvalstoffenheffing e.d.) 276

Belastingjaar? 2024

## Vaste lasten 10 E.

Welke voorschotbedragen betaalt u maandelijks aan de nutsbedrijven? Gas:

Elektra:

Water: 10

Stadsverwarming:

Anders: Voor gas en elektra samen

# VRAGENLIJST

Te weten:	136
Wat is uw jaarverbruik voor gas/ elektriciteit en water? Gas (m <sup>3</sup> ):	961
Elektriciteit hoog (kWh):	
Elektriciteit laag (kWh):	
Elektriciteit totaal (kWh):	747 netto
Water (m <sup>3</sup> ):	35
Stadsverwarming (G):	
Anders:	
Met hoeveel bewoners bewoonde u de woning? Aantal:	1

## Vaste lasten 10 F.

Zijn er lease- en/of huurkoopcontracten? Nee  
(Bijvoorbeeld keuken, kozijnen, cv-ketel, etc.)

Zo ja, welke?

Zijn deze contracten overdraagbaar op de koper?

Let op! Veel lease- en huurkoopcontracten zijn niet langer overdraagbaar op een koper. Neem hiervoor contact op met de betreffende leverancier.

Hoe lang lopen de contracten nog en wat is de eventuele afkoopsom? Afkoopsom:

Duur:

## Vaste lasten 10 G.

Als er sprake is van erfpacht of opstalrecht hoe hoog is dan de canon per jaar?

Heeft u alle canons betaald? N.v.t

Is de canon afgekocht? N.v.t

Zo ja, tot wanneer?

## Vaste lasten 10 H.

Heeft u alle gemeentelijke belastingen die u verschuldigd bent al betaald?

Zijn er variabele bedragen voor gemeenschappelijke poorten, inritten of terreinen? Nee

Zo ja, hoe hoog en waarvoor?

# VRAGENLIJST

## Vaste lasten 10 I.

Heeft u, om in de straat te parkeren, een parkeervergunning nodig?	Ja
Hoeveel parkeervergunningen kunnen er maximaal worden aangevraagd?	Ik denk 2 maar weet het niet zeker.
Wat zijn de kosten voor deze parkeervergunning(en) per jaar?	24

## Garanties 11 A.

Zijn er lopende onderhoudscontracten en/of garantieregelingen overdraagbaar aan de koper? (Zoals dakbedekking, cv-installatie, dubbele beglazing, etc.)	Nee
Zo ja, welke?	

## Nadere informatie 12 A.

Overige zaken(Overige zaken die de koper naar uw mening moet weten)



# AANVULLENDE VERKOOPINFORMATIE

Namens opdrachtgever danken wij u voor de getoonde belangstelling.

Hoewel deze woningpresentatie met de grootst mogelijke zorg is samengesteld blijft de mogelijkheid bestaan dat er fouten en/of onvolledigheden in de omschrijving aanwezig zijn. Noch de verkoper, noch Bosma de Witte Makelaars aanvaarden in dit geval enige aansprakelijkheid. Alle verstrekte informatie dient gezien te worden als een uitnodiging om in onderhandeling te treden en is derhalve slechts een vrijblijvende aanbieding.

## Maatvoering (artikel 6.11)

Eventuele tekeningen geven slechts globaal de situatie ter plaatse weer en aan de afmetingen kunnen geen rechten worden ontleend. De Meetinstructie is gebaseerd op de BBMI (Branche brede meet instructie). De Meetinstructie is bedoeld om een meer eenduidige manier van meten toe te passen voor het geven van een indicatie van de gebruiksoppervlakte. De Meetinstructie sluit verschillen in meetuitkomsten niet volledig uit, door bijvoorbeeld interpretatieverschillen, afrondingen of beperkingen bij het uitvoeren van de meting. Voor eventuele afwijkingen aanvaarden Bosma de Witte makelaars geen enkele aansprakelijkheid. Koper is in de gelegenheid gesteld bij een bezichtigingen de maten na te meten en vrijwaart verkoper en diens makelaar voor iedere aansprakelijkheid voor het niet juist uitvoeren van de meetinstructie.

## Onderzoeksplicht

Ondanks deze zorgvuldigheid heeft u als koper ook uw eigen onderzoeksplicht, derhalve vragen wij u, indien u er waarde aan hecht, ook uit eigen beweging bepaalde zaken zelf te onderzoeken of te laten onderzoeken door uw eigen adviseur/(NVM) makelaar of bouwkundige. Uiteraard kunt u de diverse instanties daarvoor aanspreken, zoals o.a. het Kadaster, de Gemeente, de Nutsbedrijven maar ook bouwkundig adviesbureaus. In aanvulling op artikel 15.1.c. verklaart koper zich

genoegzaam op de hoogte te hebben gesteld en of te hebben kunnen stellen van de bouwkundige staat van de onderhoud van het object en verklaart nadrukkelijk wel of geen gebruik te willen maken van een bouwkundige keuring.

Bij recherche is niet gebleken dat de locatie voorkomt op de overzichten ten laste van de Wet Bodembescherming.

Derhalve is er geen aanleiding tot het doen uitvoeren van een bodemonderzoek. De Kandidaat-koper wordt indien gewenst in de gelegenheid gesteld, op zijn/haar kosten, tot het doen laten uitvoeren van een NEN 5740 bodem -of grondonderzoek.

Koper heeft zich genoegzaam op de hoogte gesteld en of kunnen stellen van de huidige bestemming van het object, van het geldend bestemmingsplan en eventuele bestemmingsplanontwikkelingen in dit gebied.

## Niet bewoningsclausule / As is, Where is

In bepaalde gevallen (o.a. bij vererving of een verkoop door de bank) heeft de verkoper de woning zelf niet bewoond. Hierdoor kan de verkoper de koper niet informeren over de eigenschappen van de woning die hij als eigenaar/gebruiker wel had kunnen melden. In de koopakte zal in dergelijke gevallen een extra clausule worden opgenomen dat het eventueel ontbreken van eigenschappen van het verkochte voor rekening en risico zijn van de koper: In afwijking van artikel 6.3 van deze koopakte en artikel 7:17 lid 1 en 2 BW komt het geheel of ten dele ontbreken van een of meer eigenschappen van de onroerende zaak voor normaal en bijzonder gebruik en het eventueel anderszins niet beantwoorden van de zaak aan de overeenkomst voor rekening en risico van koper. Koper vrijwaart verkoper voor alle eventuele aanspraken van derden.

# AANVULLENDE VERKOOPINFORMATIE

## Asbest

In de onroerende zaak kunnen asbesthoudende stoffen aanwezig zijn. Bij eventuele verwijdering van asbesthoudende materialen dienen op grond van milieuwetgeving speciale maatregelen te worden getroffen. Verkoper is gevrijwaard voor alle aansprakelijkheid die uit de aanwezigheid van enig asbest in de onroerende zaak kan voortvloeien. Bij artikel 6.4.3. wordt hier een clause voor opgesteld.

## Overeenstemming

Verkoper stelt uitdrukkelijk dat een verkoop niet eerder tot stand komt dan nadat niet alleen over de hoofdzaken (transactieprijs, ontbindende voorwaarden) maar ook over details (zoals oplevering, roerende zaken etc.) overeenstemming is bereikt. Uit een overeenkomst vloeien pas verplichtingen voort als koper én verkoper de overeenkomst hebben ondertekend.

## Ontbindende voorwaarden

Indien u een ontbindende voorwaarde wenst voor bijvoorbeeld het verkrijgen van een passende financiering zullen dergelijke voorwaarden tijdens de onderhandeling, dus voor het verkrijgen van een overeenstemming, kenbaar gemaakt moeten worden. Indien dit in de onderhandelingen is afgesproken, zal een eventueel door de koper te maken voorbehoud (zoals voor het verkrijgen van de benodigde vergunningen, hypotheek, Nationale Hypotheek Garantie) in de koopovereenkomst met een maximale termijn van 5 weken worden opgenomen.

## Bankgarantie

Tenzij anders overeengekomen dient de koper, van in de brochure beschreven woning, een bankgarantie te stellen (door een in Nederland gevestigde bankinstelling) of waarborgsom van 10% van de koopsom te storten bij de notaris.

## Overdrachtsbelasting

Indien de overdrachtsbelasting voor rekening van koper komt en door koper met succes een beroep kan worden gedaan op vermindering van de heffingsgrondslag, zal koper aan verkoper het verschil tussen enerzijds het bedrag dat aan overdrachtsbelasting verschuldigd zou zijn zonder vermindering van de heffingsgrondslag en anderzijds het werkelijk aan overdrachtsbelasting verschuldigde bedrag uitkeren.

## Koopakte

Behoudens de gemaakte afspraken gelden de standaardregels, zoals die voorkomen in de model koopakte, opgesteld door de Nederlandse Vereniging van Makelaars (NVM). Wij gaan ervan uit dat u deze brochure met de verkoopvoorwaarden, de lijst van zaken en vragenlijst deel B heeft ontvangen en voordat u een bod doet deze heeft doorgenomen.

## Ouderdomsclausule

In koopovereenkomst wordt een algemene ouderdomsclausule opgenomen; Het is de koper bekend dat de onroerende zaak meer dan X jaar oud is, wat betekent dat de eisen die aan de bouwkwaliteit gesteld mogen worden aanzienlijk lager kunnen liggen dan bij nieuwe woningen. In afwijking van artikel 6.3 van deze koopakte en artikel 7:17 lid 1 en 2 BW komt het geheel of ten dele ontbreken van een of meer eigenschappen van de onroerende zaak voor normaal en bijzonder gebruik en het eventueel anderszins niet beantwoorden van de zaak aan de overeenkomst voor rekening en risico van koper en koper vrijwaart verkoper hiervoor.

---

**Natuurlijk is verkoper zeer benieuwd naar uw oordeel. Wij zouden het daarom zeer op prijs stellen om zo spoedig mogelijk een reactie, zowel positief als negatief, van u te mogen ontvangen. Indien deze brochure voor u geen waarde meer heeft, dan vragen wij u vriendelijk of u deze aan ons wilt retourneren.**

**HUIS VERKOPEN?**

*Vraag nu bij ons een gratis waardebeoordeling aan!*

# NEEM JE EIGEN BOSMA DE WITTE AANKOOP-MAKELAAR MEE!

Jouw nieuwe huis, het huis waar je jarenlang wil gaan wonen, dat laat je toch niet aan het toeval over? Wil je een woning kopen, dan is het daarom erg belangrijk om goed op de hoogte te zijn van de huizenmarkt, de buurt, het onderhoud van het huis en de juridische aspecten van de koop.

De makelaars van Bosma de Witte bezitten deze eigenschappen als geen ander en staan aan jouw kant. Daarom zullen zij alles in werk stellen om voor jou de beste koop te sluiten en er voor te zorgen dat je met beide benen op de grond een goede beslissing neemt. Goed advies waar je wat aan hebt.

Wil jij ook als eerst op de hoogte worden gehouden van het nieuwe aanbod? Plaats dan een zoekopdracht of kom eens langs voor een kop

**Bosma De Witte Makelaars**



Zuiderplein 31

8911 AN, LEEUWARDEN



058-2160500



[info@bosmadewitte.nl](mailto:info@bosmadewitte.nl)



**9.6/10  
review**





**Bosma De Witte Makelaars**

*Zuiderplein 31*

*8911 AN, LEEUWARDEN*

*058-2160500*

*info@bosmadewitte.nl*

