

Is dit uw nieuwe  
*droomhuis?*

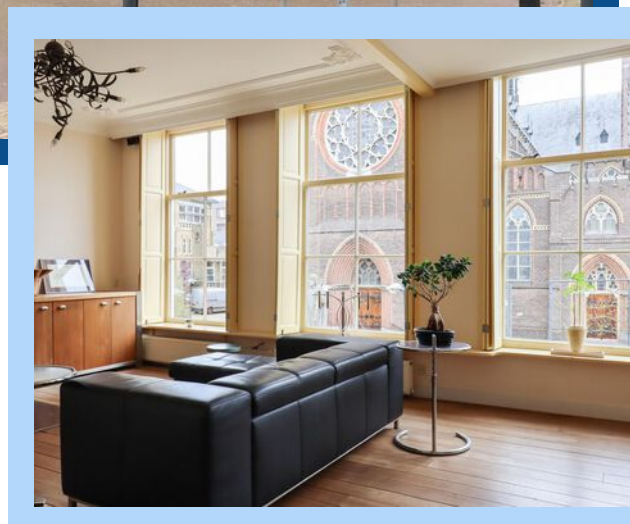

**BONIFATIUSPLEIN 2**  
**LEEWARDEN**

**VRAAGPRIJS € 690.000 K.K.**





## KENMERKEN

**Woonoppervlakte**  
282 m<sup>2</sup>

**Aantal kamers**  
7

**Perceeloppervlakte**  
131 m<sup>2</sup>

**Bouwjaar**  
-1906

**Inhoud**  
1231 m<sup>3</sup>

**Energie label**  
C

# Bonifatiusplein 2 Leeuwarden

## Het Bonifatiusplein/Amelanderpark

Aan de voet van één van de bakens van Leeuwarden, de Bonifatiustoren, vindt u dit monumentale en zeer royale woonhuis.

Het object staat haast verborgen achter de Voorstreek, op een plek waar in samenwerking met de gemeente grootse plannen zijn ontwikkeld voor de transitie naar een zeer prettig leef en belevingsgebied. Inmiddels zijn in het Amelandskwartier in stijl en met respect voor de historische omgeving, appartementen en stadsvilla's ontwikkeld, die die nagenoeg allen verkocht zijn.

De parkeerterreinen op het Bonifatiusplein en in de Amelandsstraat maken plaats voor het intieme Amelanderpark.

Zie de artist-impresie en voor een uitgebreide verhandeling over deze vergaande kwaliteitsimpuls [www.leeuwarden.nl/amelandskwartieramelandskwartier](http://www.leeuwarden.nl/amelandskwartieramelandskwartier).

**Na deze metamorfose is de omschrijving “stadsoase” op zijn plaats.**

## De woning

Het betreft een in de loop van de jaren met veel liefde en vakmanschap gerenoveerd object met villa-allure.

De entree op Bonifatiusplein 1 mag je gerust imposant noemen met aan weerszijden van de hal fraai gerestaureerde kamers, welke zijn te gebruiken als woonkamer en/of slaap/hobby/werkvertrekken. In een van de kamers is een douchegelegenheid gerealiseerd.

Achter in de hal bevindt zich het toilet en de toegang naar de hal van het bovengelegen Bonifatiusplein 2, welk woondeel ook een eigen ingang heeft aan de noordzijde, de toegangsstraat naar de Bonifatiuskerk.

Op de verdieping de riante woonkamer van plm. 48 m<sup>2</sup>, een grote separate keuken, de master-bedroom, het toilet en de badkamer met bad, douche en wastafel.

Ook op de tweede verdieping een zee aan ruimte in de vorm van een enorme hobbyruimte, momenteel in gebruik als sportzaal, maar voor veel doeleinden te gebruiken, voorts een slaapkamer van flinke afmetingen met eigen badkamer met douche en wastafel en, op de overloop, een toilet.

Ten slotte op de begane grond een in pandige berging en garage.

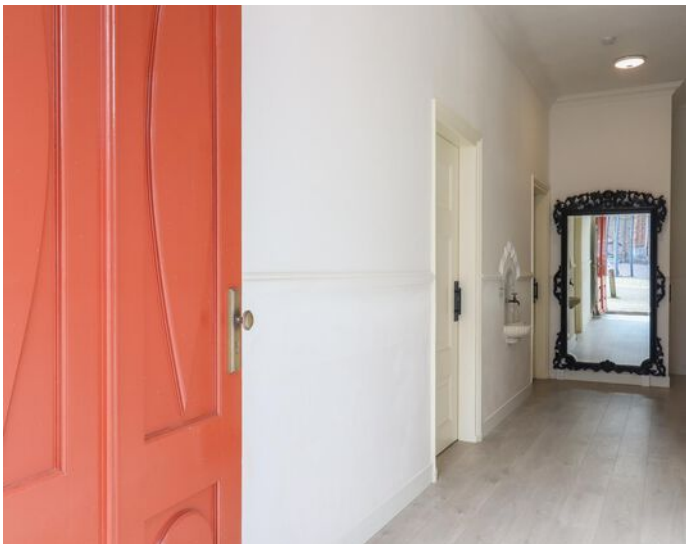



De entree op Bonifatiusplein 1 mag je gerust imposant noemen met aan weerszijden van de hal fraai gerestaureerde kamers, welke zijn te gebruiken als woonkamer en/of slaap/hobby/werkvertrekken.

In een van de kamers is een douchegelegenheid gerealiseerd.

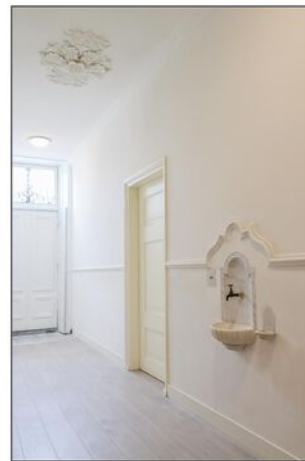



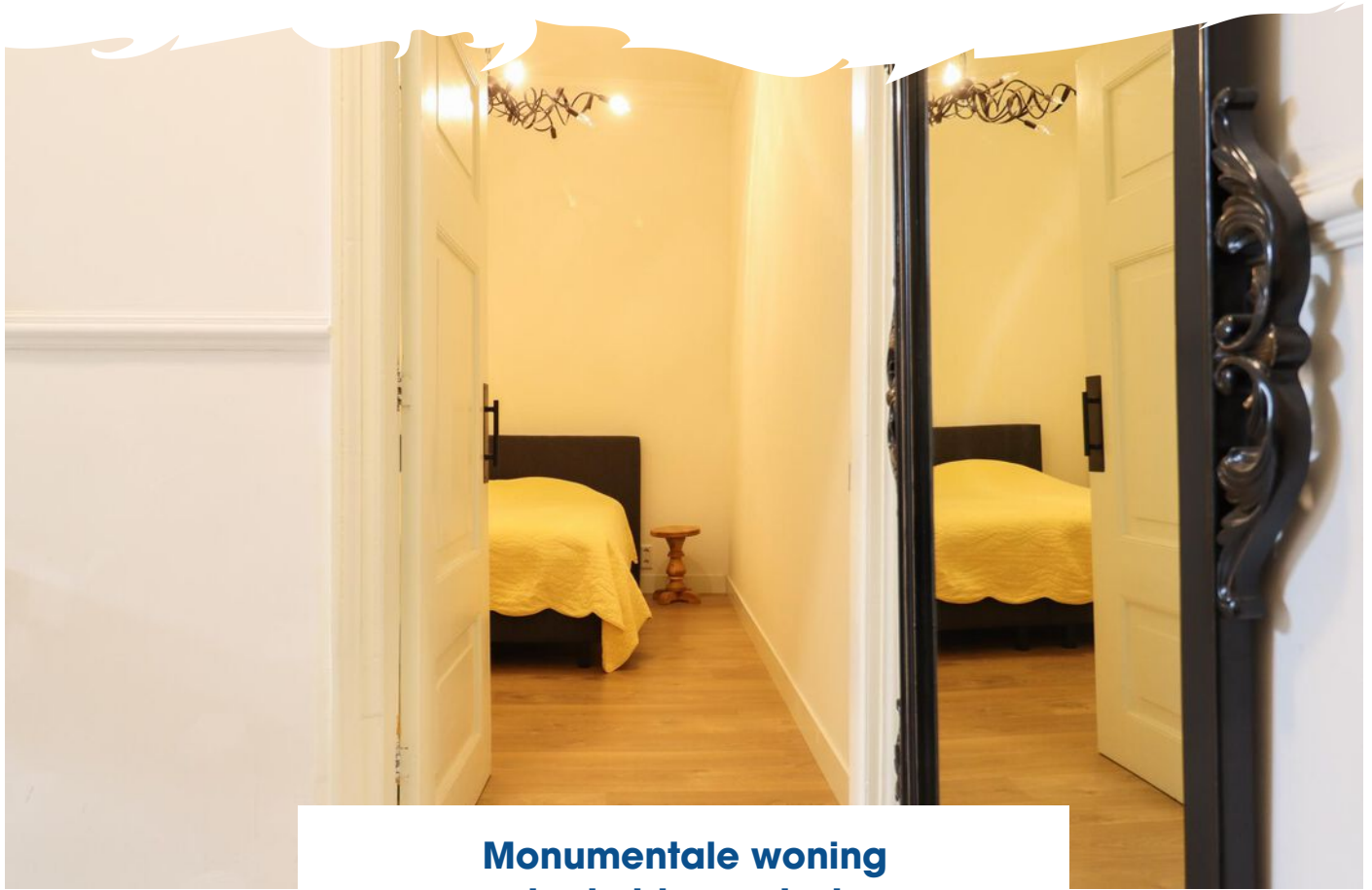

**Monumentale woning  
in de binnenstad**

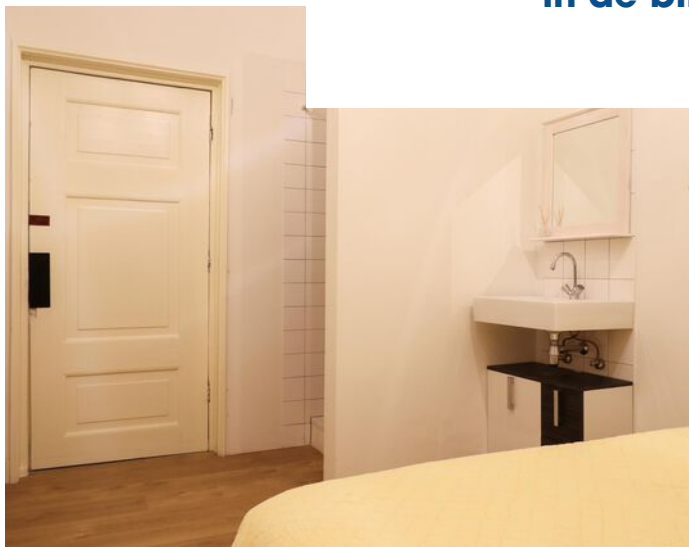



**Op de verdieping de riante woonkamer van plm 48 m2**







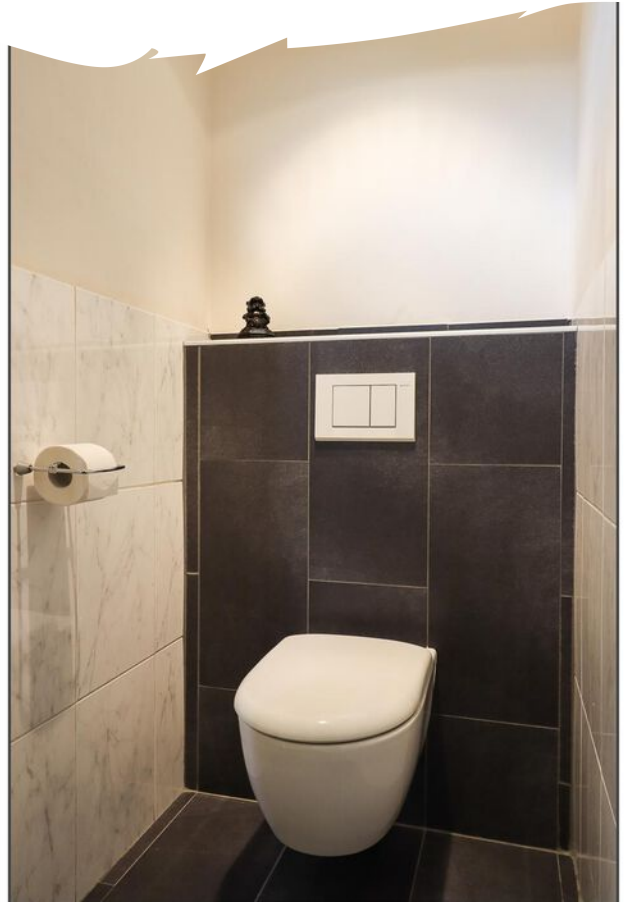



**Ook op de tweede verdieping een zee aan ruimte**

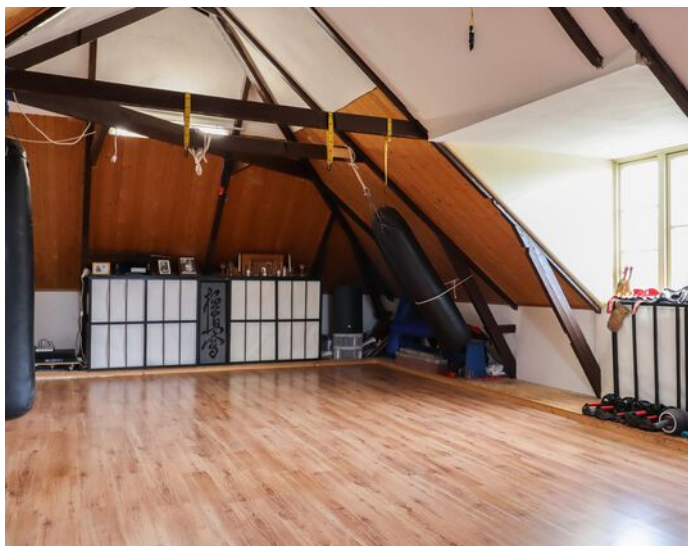
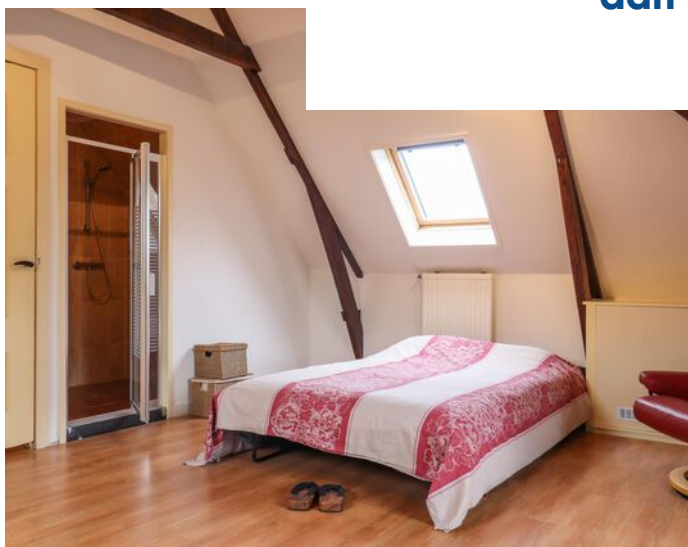

# PLATTEGROND



Aan de plattegronden kunnen geen rechten worden ontleend  
© Zibber [www.zibber.nl](http://www.zibber.nl)

# PLATTEGROND



Aan de plattegronden kunnen geen rechten worden ontleend  
© Zibber [www.zibber.nl](http://www.zibber.nl)

# PLATTEGROND



# KADASTRALE KAART

Kadastrale kaart

Uw referentie: Bonifatiusplein



<p>12345 25</p> <p>— Vastgestelde kadastrale grens — Voorlopige kadastrale grens — Administratieve kadastrale grens — Bebouwing</p> <p>Voor een eensluitend uittreksel, geleverd op 6 mei 2024 De bewaarder van het kadaster en de openbare registers</p>	<p>Schaal 1: 500</p> <p>Kadastrale gemeente Leeuwarden Sectie B Perceel 4813</p> <p>Aan dit uittreksel kunnen geen betrouwbare maten worden ontleend. De Dienst voor het kadaster en de openbare registers behoudt zich de intellectuele eigendomsrechten voor, waaronder het auteursrecht en het databankenrecht.</p>	
---	--	---

# LOCATIE OP KAART

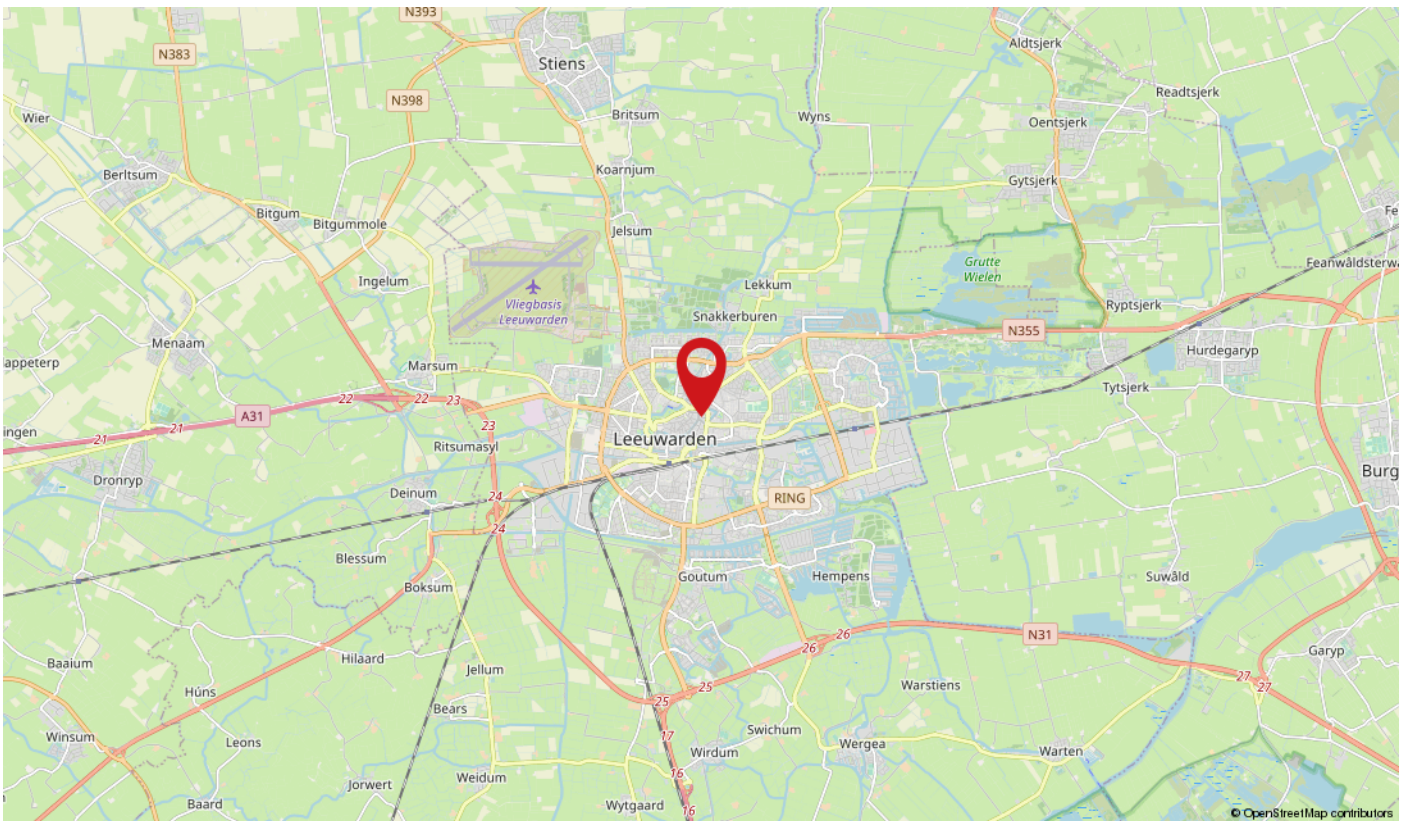
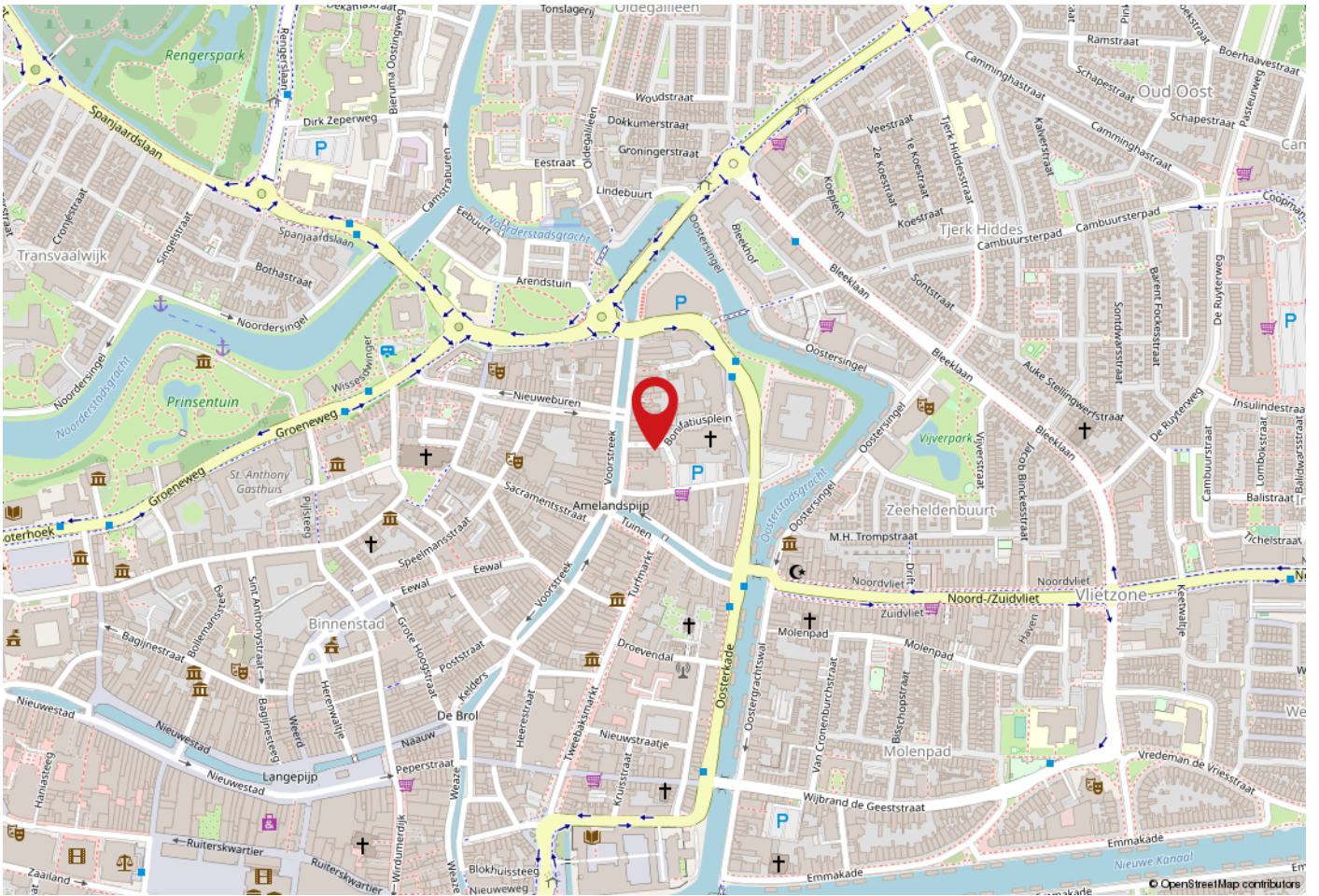



# AANTEKENINGEN

A series of 30 horizontal dashed blue lines for taking notes.



# LIJST VAN ZAKEN

	BLIJFT ACHTER	GAAT MEE	TER OVERNAME
<b>Woning - Interieur</b>			
Houtkachel	X		
Designradiator(en)	X		
Verlichting, te weten			
- losse (hang)lampen	X		
Raamdecoratie/zonwering binnen, te weten			
- gordijnrails	X		
- vitrages	X		
Vloerdecoratie, te weten			
- houten vloer(delen)	X		
- laminaat	X		
Overig, te weten			
- spiegelwanden	X		
<b>Woning - Keuken</b>			
Keukenblok (met bovenkasten)	X		
Keuken (inbouw)apparatuur, te weten			
- kookplaat	X		
- (gas)fornuis	X		
- afzuigkap	X		
- combi-oven/combimagnetron	X		
- koel-vriescombinatie		X	
- vaatwasser	X		
- koffiezetapparaat		X	
Keukenaccessoires, te weten			
- keukentrolly		X	
<b>Woning - Sanitair/sauna</b>			
Toilet met de volgende toebehoren			
- toilet	X		
- toiletrolhouder	X		
- toiletborstel(houder)	X		
- fontein	X		

# LIJST VAN ZAKEN

	BLIJFT ACHTER	GAAT MEE	TER OVERNAME
Badkamer met de volgende toebehoren			
- jacuzzi/whirlpool	X		
- douche (cabine/scherm)	X		
- wastafel	X		
- planchet	X		
<b>Woning - Exterieur/installaties/veiligheid/ energiebesparing</b>			
(Voordeur)bel	X		
(Veiligheids)sloten en overige inbraakpreventie	X		
Rookmelders	X		
(Klok)thermostaat	X		
Rolluiken	X		
Telefoonaansluiting/internetaansluiting	X		
Veiligheidsschakelaar wasautomaat		X	
Waterslot wasautomaat		X	
Warmwatervoorziening, te weten			
- CV-installatie	X		
- boiler	X		

# VRAGENLIJST

## Bijzonderheden 1 A.

Zijn er nadat u het perceel in eigendom hebt gekregen nog andere, eventuele aanvullende notariële of onderhandse akten opgesteld met betrekking tot het perceel? Nee

Zo ja, welke?

## Bijzonderheden 1 B.

Zijn er mondelinge of schriftelijke afspraken gemaakt over aangrenzende percelen? Ja  
(Denk hierbij aan regelingen voor het gebruik van een poort, schuur, garage, tuin, overeenkomsten met meerdere burens, toezeggingen, erfafscheidingen.)

Zo ja, welke zijn dat?

Gebruik van een buitenplaats. Deze is (zweeft) boven het eigendom van de burens. Afspraak is mondeling en betreft het schoonhouden van het onderliggende dak vs het gebruik van het buiten. Tevens gebruiken de burens water voor de wc op de begane grond. Dit valt ook onder de mondelinge afspraken. Er is geen vergoeding afgesproken, niet meer dan het gebruik van het 'buiten'.

## Bijzonderheden 1 C.

Wijken de huidige terreinafscheidingen af van de kadastrale eigendomsgrenzen? Nee  
(Denk hierbij ook aan strookjes grond van de gemeente die u in gebruik heeft, of grond van u die gebruikt wordt door de burens.)

Zo ja, waaruit bestaat die afwijking?

## Bijzonderheden 1 D.

Is een gedeelte van uw pand, schuur, garage of schutting gebouwd op grond van de burens of andersom? Nee

# VRAGENLIJST

Zo ja, graag nader toelichten:

## Bijzonderheden 1 E.

Heeft u grond van derden in gebruik? Nee

Zo ja, welke grond?

## Bijzonderheden 1 F.

Rusten er 'bijzondere lasten en beperkingen' op de woning en/of het perceel? (Bijzondere lasten en beperkingen kunnen privaatrechtelijke beperkingen zijn zoals (lijdende) erfdiensbaarheden (bijvoorbeeld een recht van overpad), kwalitatieve verplichtingen, kettingbedingen, vruchtgebruik, voorkeursrecht (bijvoorbeeld een eerste recht van koop), opstalrecht, erfpacht, huurkoop. Het kan ook gaan om publiekrechtelijke beperkingen zoals een aanschrijving van de gemeente in het kader van een illegale verbouwing) Nee

Zo ja, welke?

## Bijzonderheden 1 G.

Is de Wet voorkeursrecht gemeenten van toepassing?

## Bijzonderheden 1 H.

Is er een anti-speculatiebeding van toepassing op de woning? Nee

Zo ja, hoe lang nog?

## Bijzonderheden 1 I.

Is er sprake van een beschermd stads- of dorpsgezicht of loopt er een procedure tot aanwijzing daartoe? Ja

Is er sprake van een gemeentelijk-, provinciaal-of rijksmonument of loopt er een procedure tot aanwijzing daartoe? Ja

Is er volgens het bestemmingsplan sprake van een beeldbepalend of karakteristiek object? Ja

## Bijzonderheden 1 J.

Is er sprake (geweest) van ruilverkaveling? Nee

Zo ja, moet u hiervoor ruilverkavelingsrente betalen? Nee

# VRAGENLIJST

Zo ja, hoeveel en voor hoe lang? Bedrag:

Duur:

## Bijzonderheden 1 K.

Is er sprake van onteigening? Nee

## Bijzonderheden 1 L.

Is de woning of de grond geheel of gedeeltelijk verhuurd of bij anderen in gebruik? Nee

Zo ja: Is er een huurcontract? Nee

Welk gedeelte is verhuurd?

Welke delen vallen onder gezamenlijk gebruik?

Welke zaken zijn van de huurder en mag hij verwijderen bij ontruiming?  
(Bijvoorbeeld geiser, keuken, lampen.)

Heeft de huurder een waarborgsom gestort?

Zo ja, hoeveel?

Heeft u nog andere afspraken met de huurders gemaakt?

Zo ja, welke?

## Bijzonderheden 1 M.

Is er over het pand een geschil/procedures gaande, al dan niet bij de rechter, huurcommissie of een andere instantie? (bijvoorbeeld onteigening/kwesties met burens, zoals erfdiensbaarheden, recht van overpad, erfafscheidingen e.d.) Nee

Zo ja, welke is/zijn dat?

## Bijzonderheden 1 N.

Is er bezwaar gemaakt tegen de waardebeschikking WOZ? Nee

Zo ja, toelichting:

## Bijzonderheden 1 O.

Zijn er door de overheid of nutsbedrijven verbeteringen of herstellingen voorgeschreven of aangekondigd die nog niet naar behoren zijn uitgevoerd? Nee

# VRAGENLIJST

Zo ja, welke?

## Bijzonderheden 1 P.

Zijn er in het verleden subsidies of premies verstrekt die bij verkoop van de woning voor een deel kunnen worden teruggevorderd? Nee

Zo ja, welke?

## Bijzonderheden 1 Q.

Is het pand onbewoonbaar verklaard of in het verleden ooit onbewoonbaar verklaard geweest? Nee

Zo ja, waarom?

## Bijzonderheden 1 R.

Is er bij verkoop sprake van een omzetbelastingheffing? Nee  
(Bijvoorbeeld omdat het een voormalig bedrijfsonroerendgoed is, of een woning met praktijkgedeelte, of omdat u pas ingrijpend verbouwd hebt.)

Zo ja, waarom?

## Bijzonderheden 1 S.

Hoe gebruikt u de woning nu? (Bijvoorbeeld woning, praktijk, winkel, opslag) woning / praktijk

Is dat gebruik volgens de gemeente toegestaan? Ja

Zo nee, heeft de gemeente dit strijdige gebruik wel eens bij u aangekaart?

Hoe heeft de gemeente dit strijdige gebruik bij u aangekaart?

## Gevels 2 A.

Is er sprake (geweest) van vochtdoorslag of aanhoudend vochtige plekken op de gevels? Nee

Zo ja, waar?

## Gevels 2 B.

Zijn er (gerepareerde) scheuren/beschadigingen in/aan de gevels aanwezig? Ja

Zo ja, waar? Noordkant van het huis.  
Is bij restauratie hersteld

# VRAGENLIJST

## Gevels 2 C.

Zijn de gevels tijdens de bouw geïsoleerd?

Zo nee, zijn de gevels daarna geïsoleerd? Ja

Is er sprake van volledige isolatie? Ja

Zo nee, welke delen zijn er niet geïsoleerd?

## Gevels 2 D.

Zijn de gevels ooit gereinigd? Nee

Zo ja, volgens welke methode en wanneer?

## Dak(en) 3 A.

Hoe oud zijn de daken? Platte daken:

Overige daken: Naar schatting 50jaar  
oud

## Dak(en) 3 B.

Heeft u last van daklekkages (gehad)? Nee

Zo ja, waar?

## Dak(en) 3 C.

Zijn er in het verleden gebreken geconstateerd aan de dakconstructie zoals scheve, doorbuigende, krakende, beschadigde en/of aangetaste dakdelen? Nee

Zo ja, waar?

## Dak(en) 3 D.

Heeft u het dak al eens (gedeeltelijk) laten vernieuwen c.q. laten repareren? Nee

Zo ja, welk (gedeelte van het) dak en waarom?

## Dak(en) 3 E.

Is het dak tijdens de bouw geïsoleerd? Nee



# VRAGENLIJST

Zo nee, is het dak daarna geïsoleerd?	Ja
Is er sprake van volledige isolatie?	Nee
Zo nee, welke delen zijn er niet geïsoleerd?	Een deel van de voorkap en een deel van de achterkap
<b>Dak(en) 3 F.</b>	
Zijn de regenwaterafvoeren lek of verstopt?	Nee
Zo ja, toelichting:	
<b>Dak(en) 3 G.</b>	
Zijn de dakgoten lek of verstopt?	Nee
Zo ja, toelichting:	
<b>Kozijnen, ramen en deuren 4 A.</b>	
Wanneer zijn de kozijnen, ramen en deuren voor het laatst geschilderd?	2021
Is dit gebeurd door een erkend schildersbedrijf?	Nee
Zo ja, door wie?	Door ondergetekende, met advies van schilder
<b>Kozijnen, ramen en deuren 4 B.</b>	
Functioneren alle scharnieren en sloten?	Ja
Zo nee, toelichting:	
<b>Kozijnen, ramen en deuren 4 C.</b>	
Zijn voor alle afsluitbare deuren, ramen etc. sleutels aanwezig?	Ja
Zo nee, voor welke deuren, ramen etc. niet?	
<b>Kozijnen, ramen en deuren 4 D.</b>	
Is er sprake van isolerende beglazing?	Ja
Is er sprake van volledige isolatie?	Nee

# VRAGENLIJST

Zo nee, welke delen zijn er niet geïsoleerd?

Bij de beide entrees is boven de entree enkel glas.

## Kozijnen, ramen en deuren 4 E.

Is er bij de isolerende beglazing sprake van condensvorming tussen het glas?  
(Denk aan lekkende ruiten.)

Ja

Zo ja, waar?

Op zolder zijn 2 ramen lek. Deze worden vervangen

## Vloeren, plafonds en wanden 5 A.

Is er sprake (geweest) van vochtdoorslag of optrekkend vocht op vloeren, plafonds en/of wanden?

Nee

Zo ja, waar?

## Vloeren, plafonds en wanden 5 B.

Is er sprake (geweest) van schimmelvorming op de vloeren, plafonds en/of wanden?

Nee

Zo ja, waar?

## Vloeren, plafonds en wanden 5 C.

Zijn er (gerepareerde) of (verborgen) scheuren en/of beschadigingen in/aan vloeren, plafonds en/of wanden aanwezig?

Ja

Zo ja, waar?

Begane grond. Is na betonvloer (Jan Weiland) hersteld.

## Vloeren, plafonds en wanden 5 D.

Hebben zich in het verleden problemen voorgedaan met de afwerkingen? (Bijvoorbeeld loszittend tegelwerk, loslatend behang of spuitwerk, holklinkend of loszittend stucwerk, etc.)

Nee

Zo ja, waar?

## Vloeren, plafonds en wanden 5 E.

# VRAGENLIJST

Is er sprake (geweest) van gebreken aan de vloerconstructie, zoals scheve, doorbuigende, krakende, beschadigde en/of aangetaste vloerdelen? Ja

Zo ja, waar? Keuken. Dit is vervangen

## Vloeren, plafonds en wanden 5 F.

Is er sprake van vloerisolatie? Ja

Is er sprake van volledige isolatie? Ja

Zo nee, welke delen zijn er niet geïsoleerd?

## Kelder, kruipruimte en fundering 6 A.

Is er sprake (geweest) van gebreken aan de fundering? Niet bekend

Zo ja, waar? Geen kelder

## Kelder, kruipruimte en fundering 6 B.

Is de kruipruimte toegankelijk? Nee

Is de kruipruimte droog?

Zo nee of meestal, toelichting:

## Kelder, kruipruimte en fundering 6 C.

Is er sprake van vochtdoorslag door de kelderwand?

Zo ja of soms, toelichting:

## Kelder, kruipruimte en fundering 6 D.

Is de grondwaterstand in de afgelopen jaren waarneembaar gewijzigd of is er sprake van wateroverlast geweest?

Zo ja, heeft dit tot problemen geleid in de vorm van water in de kruipruimte c.q. kelder?

Zo nee, tot wat voor andere problemen heeft dit geleid?

## Installaties 7 A.

Wat voor warmte-installatie is er aanwezig? CV ketel  
(Bijvoorbeeld cv-installatie, WTW-systeem, WKO-systeem.)

# VRAGENLIJST

Wat is het merk van de installatie en hoe oud is deze? Merk:	Atag en AWB, atag van 2014 AWB 2002
Leeftijd:	resp 7 en 19 jaar
Wanneer is deze voor het laatst onderhouden?	2020
Is het onderhoud uitgevoerd door een erkend bedrijf?	Ja
Zo ja, door wie?	P. Swart Installaties

## Installaties 7 B.

Zijn er de afgelopen tijd zaken opgevallen ten aanzien van de installatie?  
(bijvoorbeeld de cv-installatie moet meer dan 1 keer per jaar bijgevuld worden)

Nee

Zo ja, wat is u opgevallen?

## Installaties 7 C.

Zijn er radiatoren die niet warm worden?

Nee

Zo ja, welke?

## Installaties 7 D.

Zijn er radiatoren of (water)leidingen die lekken?

Ja

Zo ja, waar en welke?

Badkamer geeft iets van vocht af. Niet druppelend lekkend.

## Installaties 7 E.

Zijn er radiatoren of (water)leidingen die ooit zijn bevroren?

Nee

Zo ja, waar?

## Installaties 7 F.

Heeft u vloerverwarming in de woning?

Ja

Zo ja, waar?

Begane grond

## Installaties 7 G.

# VRAGENLIJST

Zijn er vertrekken die niet (goed) warm worden? Nee

Zo ja, welke?

## Installaties 7 H.

Heeft de woning zonnepanelen die uw eigendom zijn? Nee

Zo ja, blijven de zonnepanelen achter?

Heeft de woning zonnepanelen die worden gehuurd?

Kan het huurcontract worden overgenomen door koper?

In welk jaar zijn de zonnepanelen geplaatst en door wie? Jaar:

Installateur:

Is de btw over het aankoopbedrag teruggevraagd van de belastingdienst?

Hoeveel stroom heeft u het afgelopen jaar opgewekt? Jaar:

Aantal kWh:

Hoe lang zit er nog fabrieksgarantie op de zonnepanelen?

Zijn de zonnepanelen aangeschaft met subsidie?

Zo ja, moet de subsidie worden terugbetaald?

Zo ja, welk bedrag moet worden terugbetaald?

## Installaties 7 I.

In welk jaar zijn voor het laatst de aanwezige schoorsteenkanalen/rookgasafvoeren geveegd/gereinigd?

## Installaties 7 J.

Wanneer heeft u de aanwezige schoorsteenkanalen voor het laatst gebruikt?

Is de trek van aanwezige schoorsteenkanalen goed? Ja

## Installaties 7 K.

Is de elektrische installatie vernieuwd?

Zo ja, wanneer?

Zo ja, welke onderdelen?

# VRAGENLIJST

## Installaties 7 L.

Zijn er gebreken aan de (technische) installaties? Nee

Zo ja, welke?

## Sanitair en riolering 8 A.

Zijn er beschadigingen aan wastafels, douche, bad, toiletten, gootstenen en kranen? Nee

Zo ja, welke?

## Sanitair en riolering 8 B.

Lopen de afvoeren van wastafels, douche, bad, toiletten, gootstenen en kranen goed door? Ja

Zo nee, welke niet?

## Sanitair en riolering 8 C.

Is de woning aangesloten op het gemeentelijke riool? Ja

## Sanitair en riolering 8 D.

Zijn er gebreken (geweest) aan de riolering, zoals breuken, stankoverlast, lekkages, etc.? Ja

Zo ja, welke?

Huis zat vroeger op beerput. Is in 2014 op het riool aangesloten

## Sanitair en riolering 8 E.

Is er een andere voorziening, zoals een septictank, beerput of dergelijk aanwezig? Nee

Zo ja, wat is er aanwezig en hoe dient dit te worden onderhouden?

## Diversen 9 A.

Wat is het bouwjaar van de woning? 1856

## Diversen 9 B.

Zijn er asbesthoudende materialen in de woning aanwezig? Nee

Zo ja, welke en waar?

# VRAGENLIJST

## Diversen 9 C.

Blijft er in de woning zeil achter, al dan niet vastgelijmd, dat is aangeschaft tussen 1955 en 1982? Ja

## Diversen 9 D.

Is er sprake van loden leidingen in de woning? Nee

Zo ja, waar?

## Diversen 9 E.

Is de grond verontreinigd? Niet bekend

Zo ja, is er een onderzoeksrapport?

Zo ja, heeft de gemeente/provincie een onderzoeks- of saneringsbevel opgelegd? Nee

## Diversen 9 F.

Is er een olietank aanwezig? Nee

Zo ja, is deze gesaneerd/verwijderd?

Zo ja, waar is de olietank op het perceel gesitueerd?

Is er een Kiwa-certificaat aanwezig?

## Diversen 9 G.

Is er sprake van overlast door ongedierte in of (rond)om de woning? Nee  
(Denk aan muizen, ratten, kakkerlakken, etc.)

Zo ja, waar?

## Diversen 9 H.

Is de woning aangetast door houtworm, boktor, ander ongedierte of zwam? Nee

Zo ja, waar?

Zo ja, is deze aantasting al eens behandeld?

Zo ja, wanneer?

Zo ja, door welk bedrijf?

# VRAGENLIJST

## Diversen 9 I.

Is er sprake van chlorideschade (betonrot)? (Betonrot komt vooral voor in kruipruimtes van woningen gebouwd tussen 1965 en 1981 die voorzien zijn van betonnen vloerelementen van het merk Kwaaitaal of Manta. Ook andere beton- elementen - bijvoorbeeld balkons - kunnen aangetast zijn)

Nee

Zo ja, waar?

## Diversen 9 J.

Hebben er verbouwingen en/of bijbouwingen plaatsgevonden in en/of om de woning?

Ja

Zo ja, welke ver-/bijbouwingen?

Grondige verbouwing  
buitenkant, binnenkant

Zo ja, in welk jaartal?

1998 en 2002

Zo ja, door welk bedrijf zijn deze uitgevoerd?

Bouwbedrijf de Lange

## Diversen 9 K.

Zijn er verbouwingen of uitbreidingen uitgevoerd zonder omgevingsvergunning (voorheen bouwvergunning)?

Nee

Zo ja, welke?

## Diversen 9 L.

Bent u in het bezit van een energieprestatiecertificaat/energielabel?

Ja

Zo ja, welke label?

label c voor zowel  
huisnummer 1 als 2

## Vaste lasten 10 A.

Hoeveel betaalde u voor de laatste aanslag onroerendezaakbelasting?

1032

Belastingjaar?

2022

## Vaste lasten 10 B.

Wat is de WOZ-waarde?

253000

Peiljaar?

2021



# VRAGENLIJST

## Vaste lasten 10 C.

Hoeveel betaalde u voor de laatste aanslag waterschapslasten?	433
Belastingjaar?	2021

## Vaste lasten 10 D.

Hoeveel betaalde u voor de laatste aanslag rioolrecht?	110
Belastingjaar?	2021

## Vaste lasten 10 E.

Welke voorschotbedragen betaalt u maandelijks aan de nutsbedrijven? Gas:	213
Elektra:	
Blokverwarming:	
Anders:	gas en electra zitten in 1 voorschot rekening
Te weten:	

## Vaste lasten 10 F.

Zijn er lease- en/of huurkoopcontracten? (Bijvoorbeeld keuken, kozijnen, cv-ketel, etc.)	Nee
---	-----

Zo ja, welke?

Zijn deze contracten overdraagbaar op de koper? Let op! Veel lease- en huurkoopcontracten zijn niet langer overdraagbaar op een koper. Neem hiervoor contact op met de betreffende leverancier.	Nee
--	-----

Hoe lang lopen de contracten nog en wat is de eventuele afkoopsom? Afkoopsom

Duur:

## Vaste lasten 10 G.

Als er sprake is van erfpacht of opstalrecht hoe hoog is dan de canon per jaar?

Heeft u alle canons betaald? N.v.t

Is de canon afgekocht? N.v.t

# VRAGENLIJST

Zo ja, tot wanneer?

## Vaste lasten 10 H.

Heeft u alle gemeentelijke belastingen die u verschuldigd bent al betaald? Nee

Zijn er variabele bedragen voor gemeenschappelijke poorten, inritten of terreinen? Nee

Zo ja, hoe hoog en waarvoor?

## Vaste lasten 10 I.

Heeft u, om in de straat te parkeren, een parkeervergunning nodig? Ja

Hoeveel parkeervergunningen kunnen er maximaal worden aangevraagd? . onbeperkt aanvragen bij de kerk

Wat zijn de kosten voor deze parkeervergunning(en) per jaar? 360

## Garanties 11 A.

Zijn er lopende onderhoudscontracten en/of garantieregelingen overdraagbaar aan de koper? Nee  
(Zoals dakbedekking, cv-installatie, dubbele beglazing, etc.)

Zo ja, welke?

## Nadere informatie 12 A.

Overige zaken(Overige zaken die de koper naar uw mening moet weten)

# WIL JE JOUW HUIS

## OOK ZO PRESENTEREN?

Schakel dan de makelaars van Bosma de Witte in voor de VERKOOP van jouw huis!

Bosma de Witte makelaars is vooruitstrevend en actief en zorgt bij iedere opdracht voor de mooiste presentatie en een zo groot mogelijk bereik middels ons uitgekiend marketingplan. Onze bevoegen makelaars behalen hierdoor het beste resultaat voor jou.

Bemiddeling zien wij niet louter als verkopen, maar als een zeer persoonlijk proces van oriëntatie, inleving, vertrouwen, meedenken en meeleven. Wij combineren deze traditionele manier van makelen met nieuwerwetse media. Helder zaken doen, goed overleg, integriteit en betrokkenheid zijn onze sleutelwoorden. Onze klanten waarderen ons niet voor niets met gemiddeld een 9,5.

### Onze klanten aan het woord:

“We zijn zeer correct en deskundig geholpen door Hieke, leuwe en Jan. Door de kleinschaligheid van het kantoor is de persoonlijke benadering erg goed en prettig. Wij raden dit makelaarskantoor zeker aan, mocht je een woning willen kopen of verkopen!!!”

“No nonsense makelaar, prettig contact, eerlijk en deskundig advies, veel inzet. Ik zou dit kantoor absoluut aanraden.”

*We heten je van harte welkom!*

9.5/10  
review



# AANVULLENDE

## VERKOOPINFORMATIE

Namens opdrachtgever danken wij u voor de getoonde belangstelling.

Hoewel deze woningpresentatie met de grootst mogelijke zorg is samengesteld blijft de mogelijkheid bestaan dat er fouten en/of onvolledigheden in de omschrijving aanwezig zijn. Noch de verkoper, noch Bosma de Witte Makelaars aanvaarden in dit geval enige aansprakelijkheid. Alle verstrekte informatie dient gezien te worden als een uitnodiging om in onderhandeling te treden en is derhalve slechts een vrijblijvende aanbieding.

### **Maatvoering (artikel 6.11)**

Eventuele tekeningen geven slechts globaal de situatie ter plaatse weer en aan de afmetingen kunnen geen rechten worden ontleend. De Meetinstructie is gebaseerd op de BBMI (Branche brede meet instructie). De Meetinstructie is bedoeld om een meer eenduidige manier van meten toe te passen voor het geven van een indicatie van de gebruiksoppervlakte. De Meetinstructie sluit verschillen in meetuitkomsten niet volledig uit, door bijvoorbeeld interpretatieverschillen, afrondingen of beperkingen bij het uitvoeren van de meting. Voor eventuele afwijkingen aanvaarden Bosma de Witte makelaars geen enkele aansprakelijkheid. Koper is in de gelegenheid gesteld bij een bezichtiging de maten na te meten en vrijwaart verkoper en diens makelaar voor iedere aansprakelijkheid voor het niet juist uitvoeren van de meetinstructie.

### **Onderzoeksplicht**

Ondanks deze zorgvuldigheid heeft u als koper ook uw eigen onderzoeksplicht, derhalve vragen wij u, indien u er waarde aan hecht, ook uit eigen beweging bepaalde zaken zelf te onderzoeken of te laten onderzoeken door uw eigen adviseur/(NVM) makelaar of bouwkundige. Uiteraard kunt u de diverse instanties daarvoor aanspreken, zoals o.a. het Kadaster, de Gemeente, de Nutsbedrijven maar ook bouwkundig adviesbureaus. In aanvulling op artikel 15.1.c. verklaart koper zich

genoegzaam op de hoogte te hebben gesteld en of te hebben kunnen stellen van de bouwkundige staat van de onderhoud van het object en verklaart nadrukkelijk wel of geen gebruik te willen maken van een bouwkundige keuring.

Bij recherche is niet gebleken dat de locatie voorkomt op de overzichten ten laste van de Wet Bodembescherming.

Derhalve is er geen aanleiding tot het doen uitvoeren van een bodemonderzoek. De Kandidaat-koper wordt indien gewenst in de gelegenheid gesteld, op zijn/haar kosten, tot het doen laten uitvoeren van een NEN 5740 bodem -of grondonderzoek.

Koper heeft zich genoegzaam op de hoogte gesteld en of kunnen stellen van de huidige bestemming van het object, van het geldend bestemmingsplan en eventuele bestemmingsplanontwikkelingen in dit gebied.

### **Niet bewoningsclausule / As is, Where is**

In bepaalde gevallen (o.a. bij vererving of een verkoop door de bank) heeft de verkoper de woning zelf niet bewoond. Hierdoor kan de verkoper de koper niet informeren over de eigenschappen van de woning die hij als eigenaar/gebruiker wel had kunnen melden. In de koopakte zal in dergelijke gevallen een extra clausule worden opgenomen dat het eventueel ontbreken van eigenschappen van het verkochte voor rekening en risico zijn van de koper: In afwijking van artikel 6.3 van deze koopakte en artikel 7:17 lid 1 en 2 BW komt het geheel of ten dele ontbreken van een of meer eigenschappen van de onroerende zaak voor normaal en bijzonder gebruik en het eventueel anderszins niet beantwoorden van de zaak aan de overeenkomst voor rekening en risico van koper. Koper vrijwaart verkoper voor alle eventuele aanspraken van derden.

# AANVULLENDE

## VERKOOPINFORMATIE

### Asbest

In de onroerende zaak kunnen asbesthoudende stoffen aanwezig zijn. Bij eventuele verwijdering van asbesthoudende materialen dienen op grond van milieuwetgeving speciale maatregelen te worden getroffen. Verkoper is gevrijwaard voor alle aansprakelijkheid die uit de aanwezigheid van enig asbest in de onroerende zaak kan voortvloeien. Bij artikel 6.4.3. wordt hier een clause voor opgesteld.

### Overeenstemming

Verkoper stelt uitdrukkelijk dat een verkoop niet eerder tot stand komt dan nadat niet alleen over de hoofdzaken (transactieprijs, ontbindende voorwaarden) maar ook over details (zoals oplevering, roerende zaken etc.) overeenstemming is bereikt. Uit een overeenkomst vloeien pas verplichtingen voort als koper én verkoper de overeenkomst hebben ondertekend.

### Ontbindende voorwaarden

Indien u een ontbindende voorwaarde wenst voor bijvoorbeeld het verkrijgen van een passende financiering zullen dergelijke voorwaarden tijdens de onderhandeling, dus voor het verkrijgen van een overeenstemming, kenbaar gemaakt moeten worden. Indien dit in de onderhandelingen is afgesproken, zal een eventueel door de koper te maken voorbehoud (zoals voor het verkrijgen van de benodigde vergunningen, hypotheek, Nationale Hypotheek Garantie) in de koopovereenkomst met een maximale termijn van 5 weken worden opgenomen.

### Bankgarantie

Tenzij anders overeengekomen dient de koper, van in de brochure beschreven woning, een bankgarantie te stellen (door een in Nederland gevestigde bankinstelling) of waarborgsom van 10% van de koopsom te storten bij de notaris.

### Overdrachtsbelasting

Indien de overdrachtsbelasting voor rekening van koper komt en door koper met succes een beroep kan worden gedaan op vermindering van de heffingsgrondslag, zal koper aan verkoper het verschil tussen enerzijds het bedrag dat aan overdrachtsbelasting verschuldigd zou zijn zonder vermindering van de heffingsgrondslag en anderzijds het werkelijk aan overdrachtsbelasting verschuldigde bedrag uitkeren.

### Koopakte

Behoudens de gemaakte afspraken gelden de standaardregels, zoals die voorkomen in de model koopakte, opgesteld door de Nederlandse Vereniging van Makelaars (NVM). Wij gaan ervan uit dat u deze brochure met de verkoopvoorwaarden, de lijst van zaken en vragenlijst deel B heeft ontvangen en voordat u een bod doet deze heeft doorgenomen.

### Ouderdomsclausule

Indien een koop tot stand komt, zal in de koopovereenkomst een algemene ouderdomsclausule worden opgenomen; Het is de koper bekend dat de onroerende zak meer dan X jaar oud is, wat betekent dat de eisen die aan de bouwkwaliteit gesteld mogen worden aanzienlijk lager kunnen liggen dan bij nieuwe woningen. In afwijking van artikel 6.3 van deze koopakte en artikel 7:17 lid 1 en 2 BW komt het geheel of ten dele ontbreken van een of meer eigenschappen van de onroerende zaak voor normaal en bijzonder gebruik en het eventueel anderszins niet beantwoorden van de zaak aan de

---

**Natuurlijk is verkoper zeer benieuwd naar uw oordeel. Wij zouden het daarom zeer op prijs stellen om zo spoedig mogelijk een reactie, zowel positief als negatief, van u te mogen ontvangen. Indien deze brochure voor u geen waarde meer heeft, dan vragen wij u vriendelijk of u deze aan ons wilt retourneren.**

**HUIS VERKOPEN?**

*Vraag nu bij ons een gratis waardebeoordeling aan!*

# NEEM JE EIGEN BOSMA DE WITTE

## AANKOOP- MAKELAAR MEE!

Jouw nieuwe huis, het huis waar je jarenlang wil gaan wonen, dat laat je toch niet aan het toeval over? Wil je een woning kopen, dan is het daarom erg belangrijk om goed op de hoogte te zijn van de huizenmarkt, de buurt, het onderhoud van het huis en de juridische aspecten van de koop.

De makelaars van Bosma de Witte bezitten deze eigenschappen als geen ander en staan aan jouw kant. Daarom zullen zij alles in werk stellen om voor jou de beste koop te sluiten en er voor te zorgen dat je met beide benen op de grond een goede beslissing neemt. Goed advies waar je wat aan hebt.

Wil jij ook als eerst op de hoogte worden gehouden van het nieuwe aanbod? Plaats dan een zoekopdracht of kom eens langs voor een kop

**Bosma De Witte Makelaars**



Zuiderplein 31

8911 AN, LEEUWARDEN



058-2160500



[info@bosmadewitte.nl](mailto:info@bosmadewitte.nl)



# OVER ONS

## WAAROM BOSMA DE WITTE MAKELAARS?



Vanaf het moment dat u ons belt of bezoekt tot het 'moment-surpreme' dat u uw sleutel ontvangt zijn wij goede kennissen geworden. Bemiddeling zien wij niet louter als verkopen maar als een zeer persoonlijk proces van oriëntatie, inleving, vertrouwen, meedenken en meeleven. Samen op zoek, gestuurd door onze marktkennis en middelen, waarbij integriteit ons sleutelwoord vormt tot uw sleutel.

### Daarom Bosma de Witte:

- ♥ Vakmanschap en verstand van zaken;
- ♥ Gecertificeerde Register Makelaars en Register Taxateurs;
- ♥ Meer dan 30 jaar kennis en ervaring in de woningmarkt;
- ♥ Echte persoonlijke begeleiding;
- ♥ Unieke woningpresentaties;
- ♥ Eerlijk en betrouwbaar advies;
- ♥ Passie voor mensen en woningen.

**Wij maken het verschil!**

**We heten u van harte welkom!**

☎ 058-2160500

✉ [info@bosmadewitte.nl](mailto:info@bosmadewitte.nl)



**Bosma De Witte Makelaars**

*Zuiderplein 31*

*8911 AN, LEEUWARDEN*

*058-2160500*

*info@bosmadewitte.nl*

