



OMMEN
Balkerweg 20 a

Kenmerken & specificaties

Overdracht

Vraagprijs	€ 325.000,- k.k.
Aanvaarding	In overleg

Bouw

Type object	Woonhuis, eengezinswoning, vrijstaande woning
Soort bouw	Bestaande bouw
Bouwperiode	1982
Dakbedekking	Dakpannen
Type dak	Zadeldak
Isolatievormen	Dakisolatie Gedeeltelijk dubbel glas Muurisolatie Spouwmuren

Oppervlaktes en inhoud

Perceeloppervlakte	744 m ²
Gebruiksoppervlakte wonen	73,15 m ²
Inhoud	260 m ³
Oppervlakte externe bergruimte	7,17 m ²

Indeling

Aantal bouwlagen	2
Aantal kamers	4 (waarvan 3 slaapkamers)
Aantal badkamers	1

CV ketel

CV ketel	Intergas eco
Warmtebron	Gas
Bouwjaar	2023

Kenmerken & specificaties

Combiketel

Ja

Eigendom

Eigendom

Uitrusting

Warm water

CV-ketel

Verwarmingssysteem

Centrale verwarming

Houtkachel

Kadastrale gegevens

Eigendom

Eigen grond



Omschrijving

Op kleinschalig bungalowpark, dichtbij Ommen, vindt u deze recreatiebungalow (zonder VvE) met houten schuur op een uniek perceel van 744 m². Deze bungalow is een ideale uitvalsbasis voor de liefhebber van rust en ruimte! Deze goed onderhouden recreatiewoning, is tevens zeer geschikt voor verhuurdoeleinden.

Begane grond:

Entree/hal met toegang naar de badkamer met toilet, douche, wastafel en vloerverwarming.

Bijkeuken met buitendeur, slaapkamer, woonkamer met trapopgang naar de eerste verdieping en L-keuken.

Verdieping:

Overloop naar twee ruime slaapkamers.

Tuin:

Een deel van de tuin is, rondom de woning, aangelegd met sierbestrating, groenblijvende beplanting en niet te vergeten een heerlijk zonneterras.

Bijzonderheden:

- in 2023 is er een nieuwe cv-ketel en waterontharder geplaatst.
- 2019 buitenschilderwerk.
- parklasten 320 euro voor ophalen vuilnis , post en toezicht.

Door het bestuur van de VvE wordt onderzocht of dit park in aanmerking komt voor permanente bewoning.

U bent van harte welkom voor een bezichtiging van deze recreatiewoning.

























Plattegronden

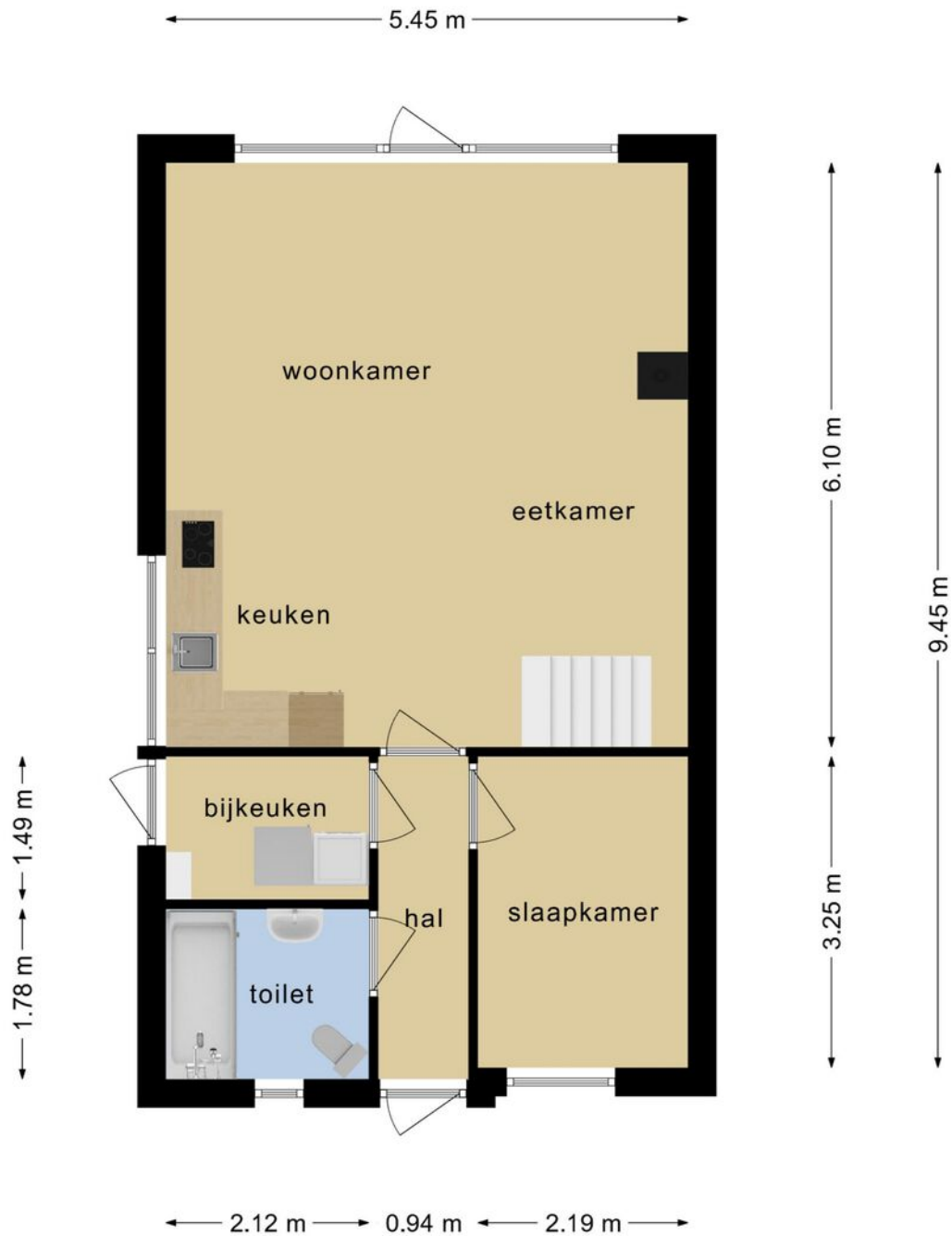

**Deze plattegronden zijn opgemaakt voor indicatieve doeleinden.
Hieraan kunnen geen rechten worden ontleend.**

Plattegronden

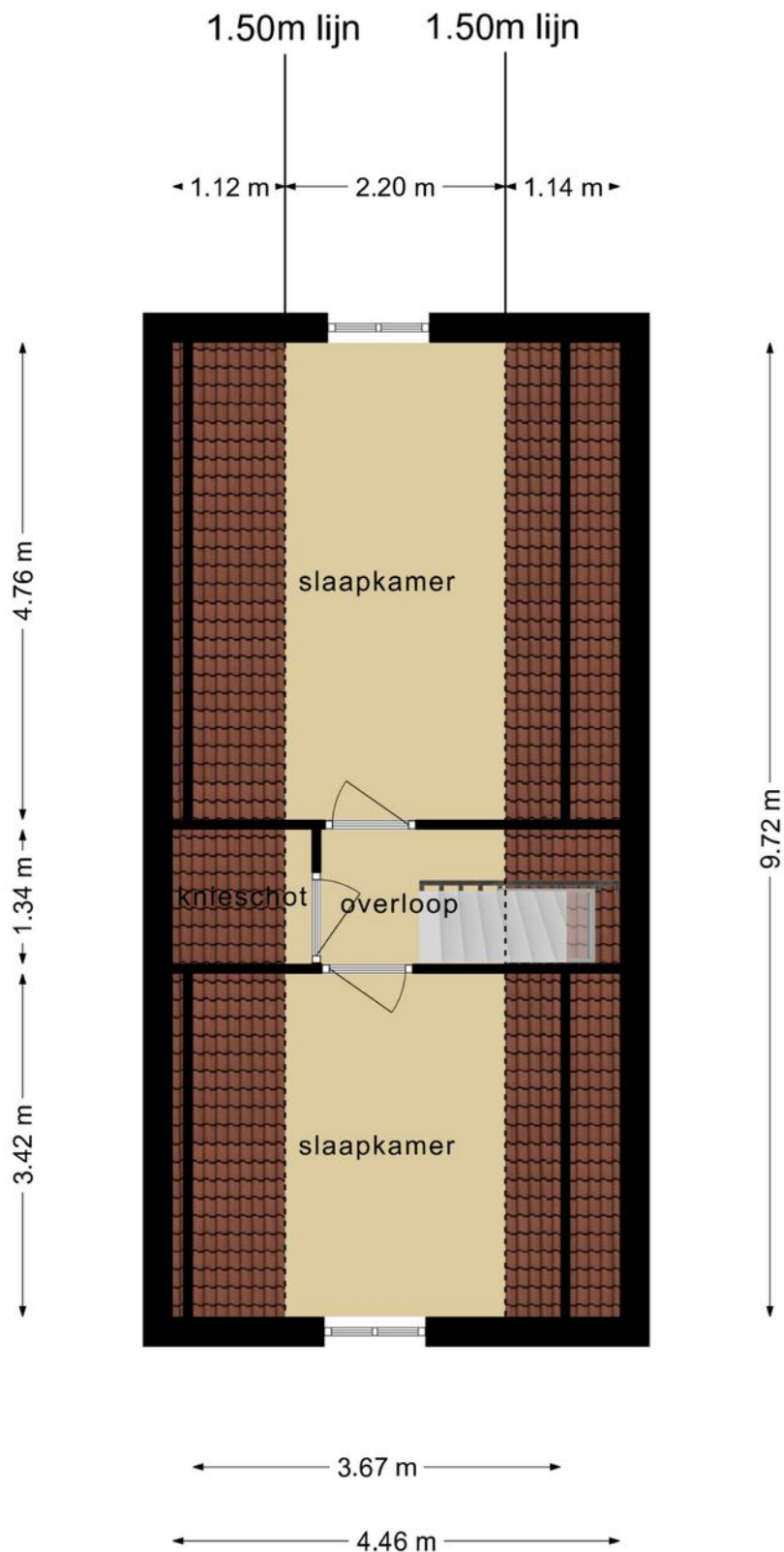

**Deze plattegronden zijn opgemaakt voor indicatieve doeleinden.
Hieraan kunnen geen rechten worden ontleend.**

Plattegronden

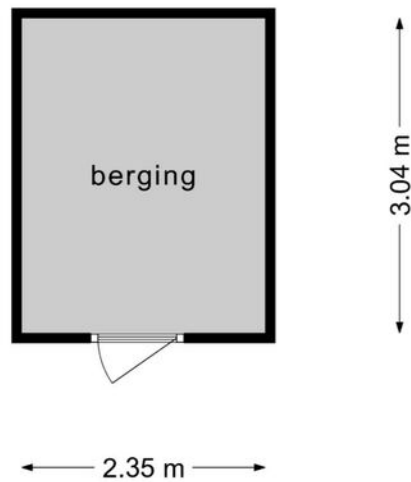



**Deze plattegronden zijn opgemaakt voor indicatieve doeleinden.
Hieraan kunnen geen rechten worden ontleend.**

Kadastrale kaart

Kadastrale kaart

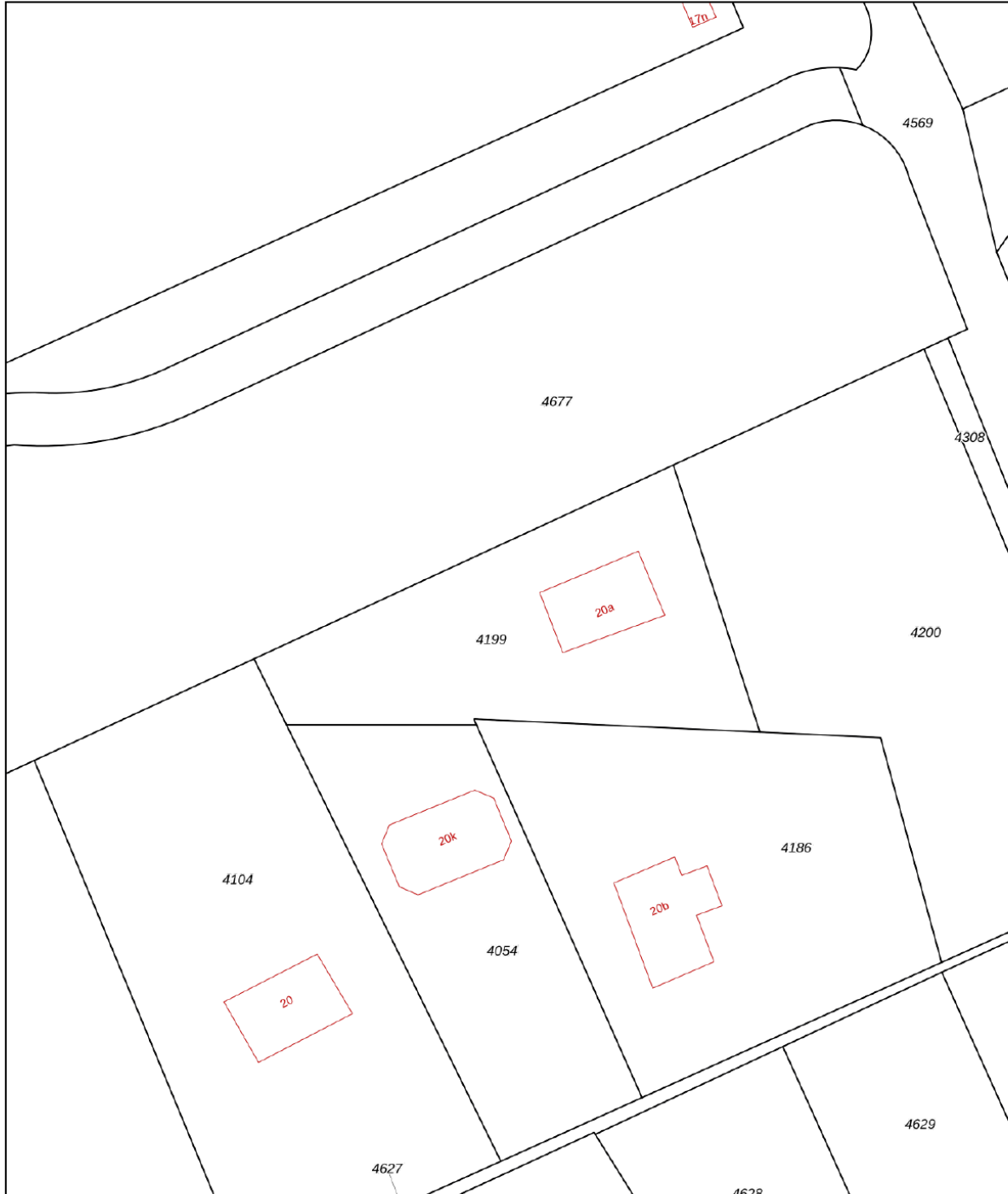
Uw referentie: balkerweg 20 a



12345 Perceelnummer	Deze kaart is noordgericht	Schaal 1: 500	
25 Huisnummer	Vastgestelde kadastrale grens	Kadastrale gemeente Stad-Ommen	
— Vastgestelde kadastrale grens	Voorlopige kadastrale grens	Sectie A	
— Voorlopige kadastrale grens	Administratieve kadastrale grens	Perceel 4199	
— Administratieve kadastrale grens	Bebouwing		
— Bebouwing			

Voor een eensluitend uittreksel, geleverd op 20 juni 2022
De bewaarder van het kadaster en de openbare registers

Aan dit uittreksel kunnen geen betrouwbare maten worden ontleend.
De Dienst voor het kadaster en de openbare registers behoudt zich de intellectuele eigendomsrechten voor, waaronder het auteursrecht en het databankenrecht.

Locatie op de kaart

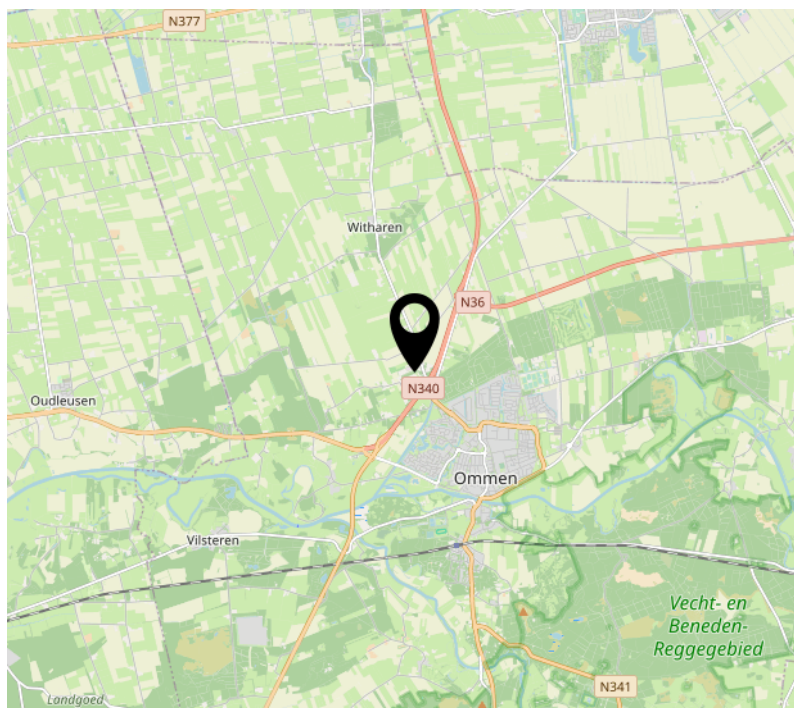
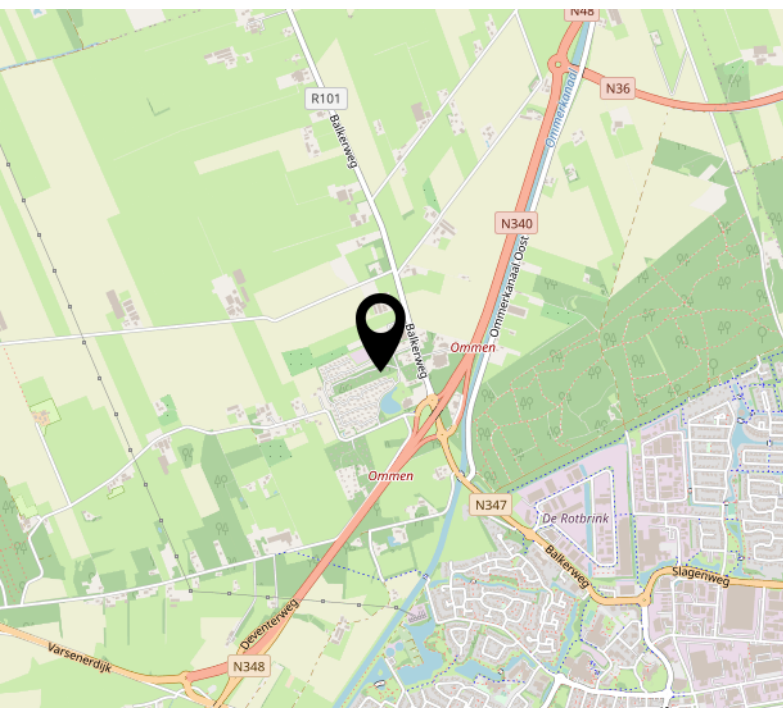
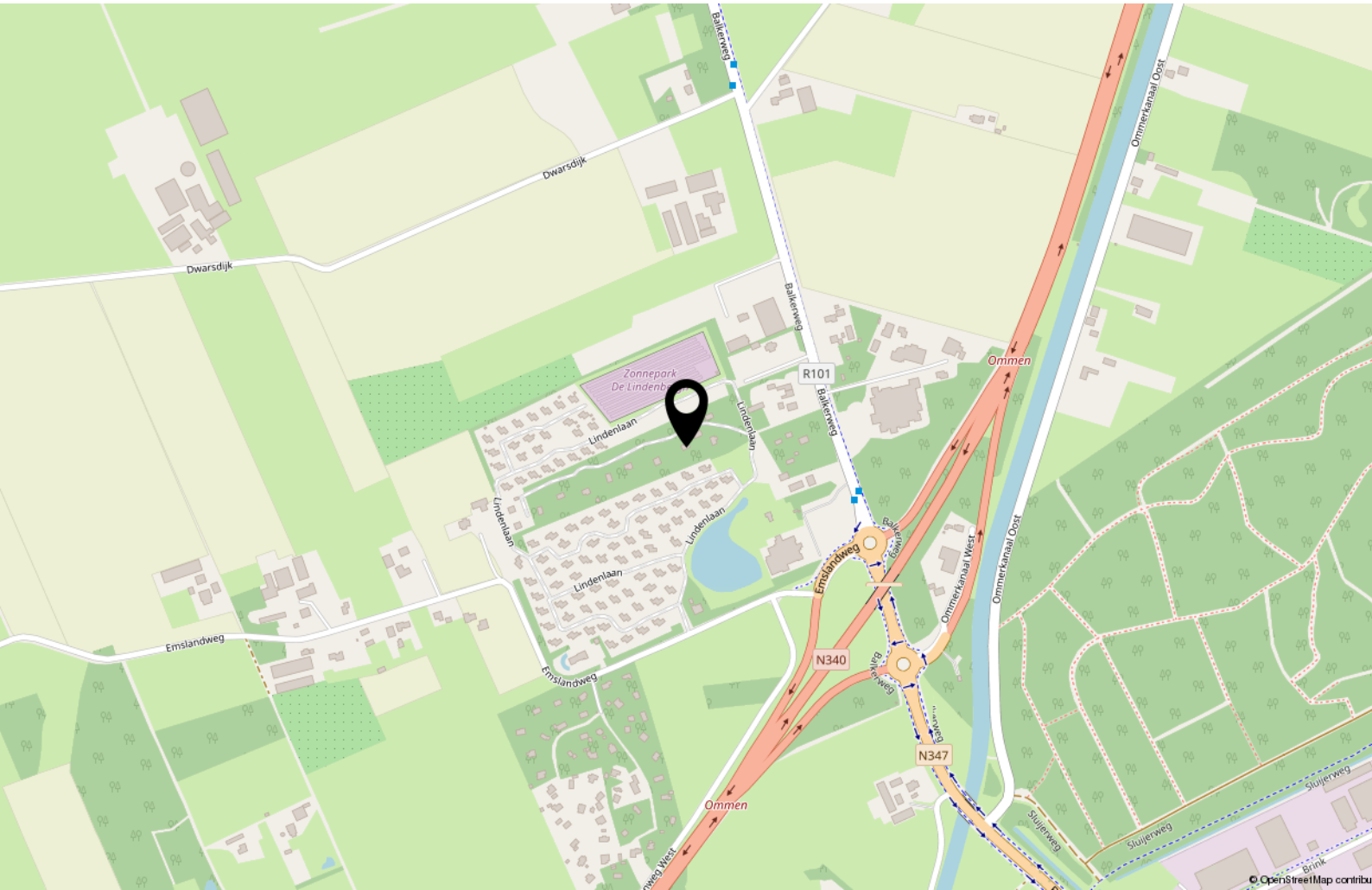

VRAGENLIJST VOOR DE VERKOOP VAN EEN ONROERENDE ZAAK

Deze vragenlijst is samengesteld, omdat bij het kopen en verkopen van een woning (onroerende zaak) op de koper een eigen onderzoeksverantwoordelijkheid rust om zich zo op een goede wijze een beeld te vormen over de woning die hij wil kopen, terwijl op de verkoper de verplichting rust om aan de koper alle relevante omstandigheden te melden die hem bekend zijn en waarvan hij in redelijkheid mag verwachten dat deze informatie van belang is voor de besluitvorming bij de koper.

Een verkoper is in de regel niet alleen verplicht om hem bekende (niet zichtbare) gebreken te melden aan de koper, maar de verkoper is bovendien verplicht om een woning in eigendom over te dragen dat niet belast is met juridische beperkingen, zoals een hypotheekrecht of erfdienstbaarheid, tenzij de koper van dergelijke beperkingen op de hoogte is en deze aanvaardt. Indien achteraf blijkt dat er wel sprake is van dergelijke beperkingen en de koper heeft deze niet aanvaard, dan komt dit als verkoper voor uw risico.

Om uw VBO-makelaar in de gelegenheid te stellen om op een zorgvuldige wijze een koopovereenkomst voor te bereiden en op een zorgvuldige wijze te laten regelen welke feitelijke of juridische gebreken voor rekening en/of risico komen van de koper is deze vragenlijst samengesteld. Het is daarom van belang dat u deze lijst zorgvuldig en naar waarheid invult. Als u vragen heeft, of over bepaalde zaken twijfelt, dan kunt u dat voorleggen aan uw VBO-makelaar. Tenslotte is uw VBO-makelaar als deskundige in onroerende zaken bij uitstek de aangewezen persoon voor de voorbereiding, begeleiding, advisering en vastlegging van de aan- of verkoop van een woning.

De vragenlijst bestaat uit twee delen: deel I heeft betrekking op de woning en deel II heeft betrekking op u als verkoper. Beide onderdelen zijn van belang voor de verkoop, maar alleen deel I wordt aan een (potentiële) koper verstrekt. De informatie in deel II bevat vertrouwelijke informatie over u en is alleen voor de makelaar relevant.

Deze vragenlijst kunt u zowel digitaal als met de pen invullen. Als u dit digitaal doet, klikt u erna met de muis op het grijze vlakje achter "adres" bij vraag 1. Daarna springt u via de tab-toets naar de volgende vragen.

Vragenlijst voor de verkoop van een onroerende zaak

Deel I Vragen met betrekking tot de woning

Als u een vraag met ja beantwoordt, geeft u dan een toelichting bij de vraag. Is er onvoldoende ruimte, geeft u in dat geval een toelichting op de "lijst met bijzonderheden/aanvullingen" die u bij dit document aantreft. Zet het nummer van de vraag dan voor uw toelichting. Als u twijfelt over de juiste beantwoording of als u een vraag niet begrijpt, zet dan een vraagteken bij de vraag en neem zo snel mogelijk contact op met uw VBO-makelaar.



1. Deze vragenlijst heeft betrekking op de volgende woning:

Adres *Balkenweg 20A*
Postcode/woonplaats *7731 RZ Ommen*
Soort woning *Recreatie woning*
Bouwjaar

2. Aankoop en gebruik

- a. Zijn er nadat u destijds eigenaar geworden bent, nog andere (aanvullende) akten opgesteld met betrekking tot het perceel en de woning? ja nee niet bekend
- b. Zijn er afspraken gemaakt met een eigenaar van één van de aangrenzende percelen? (Denk hierbij o.a. aan: afspraken/regelingen over het gebruik en/of onderhoud van een poort, tuin, grond, schuur, erfafscheiding, garage of (mondelinge) overeenkomsten met verschillende burens, toezeggingen, etc.) ja nee niet bekend
Zo ja, welke afspraken: *Stroom naar moestuin burens zolang ik eigenaar ben.*
- c. Staan de huidige terreinafscheidingen volgens u op de kadastrale grens? Zo nee, hoe staan de terreinafscheidingen dan? ja nee niet bekend
- d. Staan uw gebouwen/bouwsels en die van uw burens helemaal op het eigen perceel? ja nee niet bekend
- e. Zijn er geschillen tussen u, en bijvoorbeeld uw burens, ten aanzien van de aangrenzende percelen? (Denk hierbij o.a. aan: onenigheid over de erfafscheiding, perceelgrenzen etc.) ja nee niet bekend

3. Erfpacht, vruchtgebruik, erfdienstbaarheden, opstal, overige rechten en verplichtingen

Hieronder staan enkele rechten en verplichtingen die op woningen en percelen kunnen rusten.

Is een van de navolgende zaken u bekend:

- a. U heeft (als een erfdienstbaarheid) het recht om gebruik te maken van (een deel) van een naburig perceel van een ander. ja nee niet bekend
- b. U heeft (als een erfdienstbaarheid) de verplichting om een ander gebruik te laten maken van (een deel) van uw perceel. ja nee niet bekend
- c. U heeft bij verkoop de verplichting om een bijzonder beding op te leggen aan de koper (bijv. dat een bijbehorende garage niet los verkocht mag worden). ja nee niet bekend
- d. U heeft een bijzonder recht (bijv. een recht van opstal (om bijv. een bouwwerk op andermans grond te mogen bouwen en gebruiken), pachtrecht (bij agrarische grond) ja nee niet bekend

- e. Er is sprake van erfpacht of opstalrecht (doorhalen wat van toepassing is)
Zo nee, kunt u doorgaan met vraag f. ja nee niet bekend
Zo ja, graag de volgende vragen beantwoorden:
- De te betalen canon bedraagt: €
 - Per welke datum kan de canon worden aangepast:
 - Is deze eeuwigdurend? ja nee niet bekend
 - Zo nee, wat is de einddatum:
 - Bestaat de mogelijkheid om de canon (eeuwigdurend) af te kopen? ja nee niet bekend
 - Zo ja, voor welk bedrag:
 - Is de erfpacht afgekocht? ja nee niet bekend
 - Zo ja, wat is de einddatum:
 - Bestaat de mogelijkheid de erfpachtgrond in eigendom te verkrijgen? ja nee niet bekend
 - Zo ja, voor welk bedrag: €
- f. U mag een (gedeelte) van een andermans eigendom gebruiken tegen een vergoeding (= vruchtgebruik) of zonder vergoeding (= recht van gebruik en bewoning) ja nee niet bekend
- g. Heeft u aan iemand een eerste recht van koop afgestaan of een recht van wederinkoop (= recht van terugkoop)? ja nee niet bekend
- h. Zijn er met derden nog andere bedingen of afspraken gemaakt met betrekking tot uw eigendom? ja nee niet bekend
- i. Is er voor zover aan u bekend een subsidie of premie overdraagbaar aan een koper? ja nee niet bekend
- j. Is er u een ander recht of verplichting aangaande uw woning of perceel bekend? Zo ja, welk recht of welke verplichting? ja nee niet bekend

4. Huur / verhuur

- Is er reeds sprake van huur of verhuur of van in gebruik geven aan anderen?
Bij nee, kunt u doorgaan met vraag 5. ja nee niet bekend
Bij ja, graag de onderstaande vragen beantwoorden.
- a. Verhuurd/gehuurd/in gebruik gegeven:
- b. Is er een huurcontract? ja nee niet bekend
- c. Zijn er delen die onder gezamenlijk gebruik vallen?
Zo ja, graag hier of op de daarvoor bestemde lijst specificeren: ja nee niet bekend

uithuis afvoeren / toezicht en onderhoud weg.



- d. Zijn er zaken van de huurder die hij mag/moet verwijderen bij ontruiming (bijv. verlichting, geiser, vloerbedekking, keuken)? ja nee niet bekend
Zo ja, graag hier of op de daarvoor bestemde lijst specificeren:
- e. Heeft de huurder een waarborgsom gestort? ja nee niet bekend
Zo ja, welk bedrag: €
- f. Heeft u nog andere afspraken gemaakt met de huurder(s)? ja nee niet bekend
Zo ja, graag hier of op de daarvoor bestemde lijst specificeren:

5. Publiekrechtelijke beperkingen

- Is er, naar u weet, sprake van een van onderstaande situaties? ja nee niet bekend
Zo ja, graag hieronder aanvinken wat van toepassing is
- de Wet Voorkeursrecht Gemeenten (u bent verplicht uw woning eerst aan de gemeente ter verkoop aan te bieden)
- ruilverkaveling (herindeling van het gebied)
- onteigening

6. Procedures

- Zijn er over het pand procedures gaande bij de huurcommissie, rechter of een andere instantie (bijv. onteigening)? ja nee niet bekend
Zo ja, graag hier of op de daarvoor bestemde lijst specificeren.
- Is er (in het verleden) bezwaar gemaakt tegen de WOZ-beschikking? ja nee niet bekend
Zo ja, graag hier of op de daarvoor bestemde lijst specificeren.

7. Btw-heffing

- Weet u of er sprake kan zijn van de heffing van btw bij de verkoop? ja nee niet bekend
(Dit komt voor bij de verkoop van een voormalig bedrijfspand of bij een woning met een praktijkruimte of bij zeer ingrijpend verbouwde gebouwen)

8. Opstalverzekering (alleen in te vullen als u géén appartement bezit)

- a. Heeft u volgens uw tussenpersoon of verzekeringsmaatschappij een opstalverzekering met voldoende verzekerd bedrag tegen herbouwwaarde? ja nee niet bekend
- b. Voor welk bedrag is uw opstal verzekerd?
Graag het bedrag noteren: €

9. Aansrijvingen

- Zijn er door de overheid of nutsbedrijven verbeteringen of herstellingen voorgeschreven of aangekondigd die nog niet, niet volledig of niet naar behoren zijn uitgevoerd? ja nee niet bekend
Zo ja, graag schriftelijke documenten toevoegen.

10. Terug te vorderen subsidies

- Zijn er in het verleden subsidies of premies verstrekt die bij verkoop van het pand voor een deel kunnen worden teruggevorderd? ja nee niet bekend
(Denk aan o.a. subsidies voor onderhoud, verbouwing, isolatie, verkoop van huurwoning. Deze gelden vooral bij monumentenpanden en bij de particuliere woningbouwverbetering)



11. Appartementsrecht (Vereniging van Eigenaars) of lidmaatschapsrecht (Coöperatieve Vereniging)

- Is er sprake van een appartementsrecht (Vereniging van Eigenaars (VvE)) of een lidmaatschapsrecht van een Coöperatieve Vereniging? ja nee niet bekend
- Zo nee, dan kunt u de rest van deze vraag overslaan.
Zo ja, dan de VvE-checklist invullen en vervolgens verdergaan met vraag 12.

12. Onderhoudscontracten, garanties

- a. Is er in uw woning sprake van huur, lease of huurkoop van een apparaat of bouwonderdeel? (bijv. een huurgeiser of een geleasede dakkapel)
Zo ja, kan de koper dit contract overnemen?
(zo ja, dan graag contractdocumenten toevoegen) ja nee niet bekend
- b. Zijn er onderhoudscontracten en/of garantieregelingen van goederen die mee verkocht worden (bijv. SKW-garantie, CV-ketel onderhoudsabonnement, garantie op keukenapparatuur, boiler)
Zo ja, welke? ja nee niet bekend
- c. Bent u in het bezit van een SKW-certificaat
Zo ja, dan graag het certificaat toevoegen ja nee niet bekend
- Zo ja, staat het op uw naam? ja nee niet bekend

13. Particuliere woningverbetering

- a. Is het u bekend dat het pand mogelijk wordt aangewezen en/of in aanmerking komt voor particuliere stads- of woningverbetering?
Zo ja, is er ook een begroting/kostenraming bekend van de totale kosten en evt. subsidies?
(zo ja, dan graag documenten toevoegen) ja nee niet bekend
- b. Bent u ook schriftelijk akkoord gegaan met de uitvoering van de werkzaamheden? ja nee niet bekend
- c. Heeft u ook gebruik gemaakt van een lening om deze werkzaamheden te bekostigen?
Zo ja, bij welke bank: ja nee niet bekend
- d. De werkzaamheden beginnen op:

14. Onbewoonbaar

- Is het pand onbewoonbaar verklaard of in het verleden onbewoonbaar verklaard geweest? ja nee niet bekend

15. Monumenten, beschermd stads- of dorpsgezicht

- Is het u bekend of er een aanvraag loopt voor of een besluit is genomen tot aanwijzing van uw pand als rijksmonument/ beschermd stads- of dorpsgezicht / gemeentelijk monument / beeldbepalend pand? ja nee niet bekend

Zo ja, wat is het monumentnummer?



16. Verbouwingen

- a. Heeft u (een) verbouwing(en) uitgevoerd waarvoor een (omgevings)vergunning nodig was? ja nee niet bekend
Zo ja, welke en wanneer hebben deze plaatsgevonden?
(zo ja, dan graag kopie van de (omgevings)vergunning(en) en andere relevante documenten toevoegen)
- b. Heeft u (een) verbouwing(en) uitgevoerd waarvoor geen (omgevings)vergunning nodig was? ja nee niet bekend
Zo ja, welke en wanneer hebben deze plaatsgevonden? *2009*
(zo ja, dan graag kopie van relevante documenten toevoegen)
- c. Heeft de vorige eigenaar al dan niet vergunningsplichtige verbouwwerkzaamheden uitgevoerd? ja nee niet bekend
Zo ja, welke en wanneer hebben deze plaatsgevonden?
(zo ja, dan graag kopie van de omgevingsvergunning(en) en andere relevante documenten toevoegen)

17. Gebruik

- a. Hoe wordt de woning nu gebruikt (als woning, praktijk, winkel, opslag of...)?
- b. Is dat gebruik volgens u door de overheid toegestaan? ja nee niet bekend
- c. Wat is thans, zoals het bij de gemeente vermeld staat, volgens u de bestemming die op de woning rust?
- d. Heeft u van een van uw burens geregeld overlast (ook van eventuele boven- / onderburen)? ja nee
Zo ja, wat voor overlast?
- e. Zijn er ontwikkelingen bekend die de woonsituatie zullen beïnvloeden? ja nee
Zo ja, welke ontwikkelingen?

Staat

Als verkoper dient u de koper zo goed mogelijk te informeren over de aan u kenbare gebreken. Als u een vraag met ja beantwoordt, geeft u dan een toelichting bij betreffende vraag of op de daarvoor bestemde lijst.



18. Fundering, kruipruimte, kelder

- a. Op welke manier is de woning gefundeerd? (op staal, betonpalen, houten palen etc.)
- b. Is er sprake (geweest) van gebreken aan de fundering?
Zo ja, welke en wanneer speel(t)de dit? ja nee niet bekend
- c. Ligt uw woning in een gebied met funderingsproblemen? ja nee niet bekend
- d. Zijn er indicaties van funderingsproblemen bij gelijksoortige panden in de directe nabijheid van de woning? ja nee niet bekend
- e. Is de kruipruimte vochtig of met water? Beschrijf de situatie: ja nee niet bekend
- f. Is er een toegang naar de kruipruimte? ja nee niet bekend
- g. Is er bij de kelder vochtdoorslag of binnendringen van water? ja nee niet bekend
- h. Is de grondwaterstand de laatste jaren volgens u gewijzigd? ja nee niet bekend

19. Gevels

- a. Is er sprake (geweest) van vochtdoorslag of vochtige plekken?
Zo ja, namelijk (en wanneer): *Lijkt af en toe zo.
geen vocht binnen.* ja nee niet bekend
- b. Is er sprake van scheurvorming die niet hersteld is of die regelmatig terugkomt?
Zo ja, namelijk (en wanneer): ja nee niet bekend
- c. Is er voor zover u bekend sprake van chloridenschade/roestvorming (betonrot)?
(Betonrot komt o.a. voor in kruipruimtes van woningen gebouwd in de periode van 1965 t/m 1980 die voorzien zijn van betonnen vloerelementen van o.a. het merk Kwaaitaal of Manta. Ook andere betonelementen, bijv. balkons kunnen aangetast zijn.) ja nee niet bekend
- d. Er zijn betonnen vloerelementen van o.a. het merk Kwaaitaal of Manta in het pand aanwezig. ja nee niet bekend
- e. Is de gevel ooit gereinigd/geïmpregneerd?
Zo ja, volgens welke methode en wanneer?
 droog (met grit)
 nat (chemisch met water nagespoeld)
 anders, nl. ja nee niet bekend



20. Kozijnen, deuren en ramen

- a. Zijn er ramen, deuren of sloten, die niet functioneren?
Zo ja, welke: ja nee niet bekend
- b. Ontbreken er sleutels?
Zo ja, welke: ja nee niet bekend
- c. Is in de gehele woning dubbel glas aanwezig?
Zo nee, welke ruimtes wel? ja nee niet bekend
- d. Is er bij het dubbel glas sprake van condens tussen het glas (lekke ruiten)?
Zo ja, welke: ja nee niet bekend
- e. Zijn er kozijnen met houtrot?
Zo ja, welke: ja nee niet bekend
- f. In welk jaar werd de buitenzijde voor het laatst geschilderd? *2019*
En is dit schilderwerk door een erkend schildersbedrijf uitgevoerd? ja nee niet bekend

21. Vloeren, plafonds en wanden

- a. Is er sprake van optrekkend vocht en/of vochtdoorslag?
Zo ja, waar: ja nee niet bekend
- b. Is schimmelvorming aanwezig?
Zo ja, waar: ja nee niet bekend
- c. Zijn er gebreken aan de vloeren bekend?
Zo ja, waar: ja nee niet bekend
- d. Ligt er onder de huidige vloerbedekking een andere vloer(bedekking)?
Zo ja, welke en waar: ja nee niet bekend
- e. Is er vloerverwarming aanwezig?
Zo ja, welke ruimtes? *Badkamer* ja nee niet bekend
- f. De verdiepingsvloer van de eerste woonlaag (begane grond) is van:
 beton
 hout
 anders, nl.:
De kwaliteit hiervan is:
 slecht
 goed

g. De verdiepingvloer van de tweede woonlaag is van:

- beton
 hout
 anders, nl.:

De kwaliteit hiervan is:

- slecht
 goed

h. De verdiepingvloer van de derde woonlaag is van:

- beton
 hout
 anders, nl.:

De kwaliteit hiervan is:

- slecht
 goed

22. Daken

- a. Heeft u last van lekkages aan de daken (gehad)? ja nee niet bekend
 Zo ja, waar en wanneer:
- b. Is het u bekend dat de vorige eigenaar last van lekkages aan de daken had? ja nee niet bekend
 Zo ja, waar en wanneer:
- c. Heeft u het dak al eens (gedeeltelijk) laten vernieuwen/repareren? ja nee niet bekend
 Zo ja, waar en wanneer:
- d. Is het u bekend dat vorige eigenaren de daken al eens (gedeeltelijk) heeft laten vernieuwen/repareren? ja nee niet bekend
 Zo ja, waar en wanneer:
- e. Is er sprake van platte daken en zo ja, waar bevinden deze daken zich (dus ook uitbouwen, garage, bergingen etc.)? ja nee niet bekend
 Zo ja, hoe oud is/zijn het dak/de daken:
- f. Zijn er gebreken aan het dak bekend? ja nee niet bekend
 Zo ja, welke:
- g. Is er een gebrek aan een van de dakgoten? ja nee niet bekend

23. Installaties

- a. Zijn u gebreken of bezwaren bekend van/tegen de technische installaties? (Denk hierbij aan de leidingen voor gas, water en electra, CV, mechanische installatie, apparatuur, zonneschermen, kachels, thermostaat, etc.) ja nee niet bekend
 Zo ja, welke:
- b. Zijn er radiatoren of vertrekken die niet verwarmd worden? ja nee niet bekend
 Zo ja, welke:

- c. Zijn er radiatoren of waterleidingen die lekken?
Zo ja, welke: ja nee niet bekend
- d. Moet de cv-ketel meer dan één keer per jaar worden bijgevuld?
Zo ja, hoe vaak en is de oorzaak bekend? ja nee niet bekend
- e. Is de elektrische installatie vernieuwd (uitbreiding groepen, bedrading, etc.)?
Zo ja, wanneer en wat: 2005 ja nee niet bekend
- f. Is de cv-ketel in eigendom of lease?
Naam leasemaatschappij: eigendom
Wat is het merk, type en bouwjaar van de cv-ketel?
Vaillant
Wat is de datum van het laatste onderhoud? En door welk (gecertificeerd) installatiebedrijf is dit uitgevoerd? 2020

24. Afvoeren

- a. Het open haardkanaal / de rookafvoeren zijn voor het laatst geveegd in:
b. Normaliter dient elk gebouw aangesloten te zijn op de openbare riolering.
Is dit bij dit gebouw anders? ja nee niet bekend
Wordt er gebruik gemaakt van een septictank of beerput? ja nee niet bekend
Is er nog een septictank of beerput aanwezig? ja nee niet bekend
Zo ja, op welke wijze wordt het afvalwater dan afgevoerd?
- c. Zijn er problemen met afvoeren van wastafels, bad, douche, gootstenen, toiletten, etc?
Zo ja, welke: ja nee niet bekend
- d. Zijn er problemen met de afvoer van regenwater?
Zo ja, welke: ja nee niet bekend
- e. Zijn er beschadigingen aan wastafels, douche, bad, toilet(ten), gootstenen, kranen, etc.? Zo ja, waar: ja nee niet bekend

Als in het verleden maatregelen zijn getroffen tegen een of meer van in deze vraag genoemde gebreken, dan graag aangeven welke en eventuele (garantie-)bewijzen toevoegen.



25. Verontreinigingen

- a. Is het u bekend of de bodem verontreinigd is, of dat daar een sterke kans op bestaat? ja nee niet bekend
Zo ja, kent u de veroorzaker van deze verontreiniging? ja nee niet bekend
Zo ja, waarom is daar een sterke kans op? ja nee bekend
Zo ja, waaruit bestaat de verontreiniging?
- b. Heeft de gemeente of de provincie u een onderzoeks- of saneringsbevel opgelegd? ja nee niet bekend
Zo ja, dan graag toelichten bij bijzonderheden/aanvullingen
- c. Is of was er een olietank in de grond aanwezig? ja nee niet bekend
Zo ja, is deze geleeqd / geschoond / verwijderd? ja nee niet bekend
Graag documenten toevoegen waaruit e.e.a. blijkt zoals een KIWA-certificaat)
- d. Zijn er loden leidingen aanwezig? ja nee niet bekend
- e. Is/zijn er in het pand (en/of in de schuur) eternietplaten of asbesthoudend materiaal aangebracht? ja nee niet bekend

26. Overige zaken / gebreken

- a. Is het pand, voor zover u bekend, aangetast door houtworm, boktor, ander ongedierte, zwammen of andere schimmels? ja nee niet bekend
Zo ja, aangetast door:
- b. Zijn er problemen (geweest) met planten en/of ongedierte in/rondom het perceel of aangrenzend oppervlaktewater? ja nee niet bekend
(Denk hierbij aan invasieve exoten als de Japanse duizendknoop, reuzenberenklauw, ambrosia, grote waternavel, processierups, muskusrat, etc.)
Zo ja, welke:
- c. Is er om te parkeren in de straat een parkeervergunning nodig? ja nee niet bekend
Hoeveel parkeervergunningen kunnen er aangevraagd worden?
Wat zijn de kosten per vergunning per jaar?

27. Bouwtechnische keuring

- a. Is er een bouwtechnisch rapport van de woning? ja nee niet bekend
Zo ja, graag een kopie toevoegen.

28. Energiebesparende maatregelen

- a. Is er een energielabel aanwezig? ja nee niet bekend
 Zo ja, het Energielabel heeft registratienummer: ja nee niet bekend
 Zo ja het Energielabel a.u.b. als bijlage toevoegen
 Zo nee, overleg dan met de Makelaar over het laten vervaardigen van een Energielabel.
- b. Is er sprake van een Nul-op-de-Meter-woning of een energieneutrale woning? ja nee niet bekend
 Zo ja, graag documenten toevoegen.
 Ga hierna verder met vraag 28 f
- c. Is er sprake van vloerisolatie? ja nee niet bekend
 Zo ja, wat voor isolatie, welke ruimtes en wanneer is deze aangebracht:
- d. Is er sprake van dakisolatie? ja nee niet bekend
 Zo ja, wat voor isolatie en wanneer is deze aangebracht:
- e. Zijn de gevels geïsoleerd? ja nee niet bekend
 Zo ja, wat voor isolatie en wanneer is deze aangebracht:
- f. Welke voorzieningen zijn er nog meer aangebracht voor energiebesparing en/of een gezond binnenklimaat?
 (Denk hierbij aan warmte-terugwin-voorzieningen, warmtepomp, zonnepanelen, vraaggestuurde ventilatie met CO2-sturing etc.)

29. Gemeente- en waterschapsbelastingen

Hoeveel betaalde u voor de laatste aanslagen?

- a. Onroerendzaakbelasting (bij een woning) Aanslagjaar: €
- b. Onroerendzaakbelasting bij een niet-woning Aanslagjaar: €
 eigenaarsdeel 2021 1-1 € 106.000
 gebruikersdeel €
- c. Waterschapslasten €
- d. Verontreinigingsheffing/rioolrecht Aanslagjaar: €
- e. De WOZ-waarde van de woning Aanslagjaar: €
- f. Bent u bij in de betalingen van deze belastingen / aanslagen? ja nee niet bekend
- g. Bent u, indien van toepassing, bij in het betalen van de erfpachtcanon? ja nee niet bekend

30. Energie, televisie en internet

- a. Bij welk energieleverancier neemt u energie af?
- b. Welk voorschotbedrag betaalt u maandelijks ?
- c. Dit bedrag heeft betrekking op:
 water
 elektriciteit
 gas
 anders, nl.:

geen
 € 150,- geschaft.

d. Welke internet-/televisieaansluiting is er?

- kabel
- koper
- glasvezel

31. Nadere informatie

Overige zaken die de koper naar uw mening moet weten en zaken die een toelichting vereisen vanuit de voormelde vragen, vermeldt u op de lijst met bijzonderheden/aanvullingen.



Lijst van
roerende zaken



	Blijft achter	Gaat mee	Kan worden overgenomen	N.v.t.
Warmwatervoorziening, te weten				
CV met toebehoren Thermostaat	<input checked="" type="checkbox"/>	<input type="checkbox"/>	<input type="checkbox"/>	<input type="checkbox"/>
Mechanische ventilatie/luchtbehandeling	<input checked="" type="checkbox"/>	<input type="checkbox"/>	<input type="checkbox"/>	<input type="checkbox"/>
Airconditioning	<input type="checkbox"/>	<input type="checkbox"/>	<input type="checkbox"/>	<input checked="" type="checkbox"/>
(Voorzet) open haard met toebehoren	<input type="checkbox"/>	<input type="checkbox"/>	<input checked="" type="checkbox"/>	<input type="checkbox"/>
Allesbrander	<input type="checkbox"/>	<input type="checkbox"/>	<input type="checkbox"/>	<input checked="" type="checkbox"/>
Kachels	<input checked="" type="checkbox"/>	<input type="checkbox"/>	<input type="checkbox"/>	<input type="checkbox"/>
Isolatievoorzieningen	<input checked="" type="checkbox"/>	<input type="checkbox"/>	<input type="checkbox"/>	<input type="checkbox"/>
Voorzetramen/radiatorfolie etc., te weten:				
Radiatorafwerking	<input type="checkbox"/>	<input type="checkbox"/>	<input type="checkbox"/>	<input checked="" type="checkbox"/>
Schilderijophangstelsysteem	<input type="checkbox"/>	<input type="checkbox"/>	<input type="checkbox"/>	<input checked="" type="checkbox"/>
Keukenblok met bovenkasten	<input checked="" type="checkbox"/>	<input type="checkbox"/>	<input type="checkbox"/>	<input type="checkbox"/>
Keuken (inbouw)apparatuur, te weten:				
Keukenaccessoires	<input checked="" type="checkbox"/>	<input type="checkbox"/>	<input type="checkbox"/>	<input type="checkbox"/>
Verlichting, te weten:				
(Losse) kasten, legplanken, te weten:				
Vast bureau	<input type="checkbox"/>	<input type="checkbox"/>	<input type="checkbox"/>	<input checked="" type="checkbox"/>
Spiegelwanden	<input type="checkbox"/>	<input type="checkbox"/>	<input type="checkbox"/>	<input checked="" type="checkbox"/>
Wastafels met accessoires	<input checked="" type="checkbox"/>	<input type="checkbox"/>	<input type="checkbox"/>	<input type="checkbox"/>
Toiletaccessoires	<input checked="" type="checkbox"/>	<input type="checkbox"/>	<input type="checkbox"/>	<input type="checkbox"/>
Badkameraccessoires	<input type="checkbox"/>	<input type="checkbox"/>	<input type="checkbox"/>	<input checked="" type="checkbox"/>
Sauna met toebehoren	<input type="checkbox"/>	<input type="checkbox"/>	<input type="checkbox"/>	<input checked="" type="checkbox"/>
Veiligheidsschakelaar wasautomaat	<input type="checkbox"/>	<input type="checkbox"/>	<input type="checkbox"/>	<input checked="" type="checkbox"/>
Waterslot wasautomaat	<input type="checkbox"/>	<input type="checkbox"/>	<input type="checkbox"/>	<input checked="" type="checkbox"/>
Overig - over te nemen contracten of zaken				
.....				
.....				
.....				
.....				
.....				

Lijst van zaken

Betreffende het perceel:

Balkenweg 20 A

Datum:

21-6-2022

	Blijft achter	Gaat mee	Kan worden overgenomen	N.v.t.
Tuin				
Tuinaanleg/bestrating/beplanting	<input checked="" type="checkbox"/>	<input type="checkbox"/>	<input type="checkbox"/>	<input type="checkbox"/>
Buitenverlichting	<input checked="" type="checkbox"/>	<input type="checkbox"/>	<input type="checkbox"/>	<input type="checkbox"/>
Tijd- of schemerschakelaar/bewegingsmelder	<input type="checkbox"/>	<input type="checkbox"/>	<input type="checkbox"/>	<input checked="" type="checkbox"/>
Tuinhuis/buitenberging	<input checked="" type="checkbox"/>	<input type="checkbox"/>	<input type="checkbox"/>	<input type="checkbox"/>
Voet droogmolen	<input type="checkbox"/>	<input type="checkbox"/>	<input type="checkbox"/>	<input checked="" type="checkbox"/>
Overige tuin				
Woning				
Vlaggenmast	<input type="checkbox"/>	<input type="checkbox"/>	<input type="checkbox"/>	<input checked="" type="checkbox"/>
Schotel/antenne	<input type="checkbox"/>	<input type="checkbox"/>	<input type="checkbox"/>	<input checked="" type="checkbox"/>
Brievenbus	<input type="checkbox"/>	<input type="checkbox"/>	<input type="checkbox"/>	<input checked="" type="checkbox"/>
(Voordeur)bel	<input type="checkbox"/>	<input type="checkbox"/>	<input type="checkbox"/>	<input checked="" type="checkbox"/>
Alarminstallatie	<input type="checkbox"/>	<input type="checkbox"/>	<input type="checkbox"/>	<input checked="" type="checkbox"/>
Veiligheidssloten	<input checked="" type="checkbox"/>	<input type="checkbox"/>	<input type="checkbox"/>	<input checked="" type="checkbox"/>
Overige inbraakpreventie	<input type="checkbox"/>	<input type="checkbox"/>	<input type="checkbox"/>	<input checked="" type="checkbox"/>
Rookmelders	<input checked="" type="checkbox"/>	<input type="checkbox"/>	<input type="checkbox"/>	<input type="checkbox"/>
Rolluiken/zonwering buiten	<input type="checkbox"/>	<input type="checkbox"/>	<input type="checkbox"/>	<input checked="" type="checkbox"/>
Zonwering binnen	<input type="checkbox"/>	<input type="checkbox"/>	<input type="checkbox"/>	<input checked="" type="checkbox"/>
Vliegenhorren	<input checked="" type="checkbox"/>	<input type="checkbox"/>	<input type="checkbox"/>	<input type="checkbox"/>
Raamdecoratie, te weten				
Gordijnrails/gordijnen/vitrages	<input checked="" type="checkbox"/>	<input type="checkbox"/>	<input type="checkbox"/>	<input type="checkbox"/>
Rolgordijnen/losse horren/rolhorren	<input checked="" type="checkbox"/>	<input type="checkbox"/>	<input type="checkbox"/>	<input type="checkbox"/>
Vloerdecoratie, te weten				
Vloerbedekking	<input checked="" type="checkbox"/>	<input type="checkbox"/>	<input type="checkbox"/>	<input type="checkbox"/>
Parketvloer/laminaat	<input checked="" type="checkbox"/>	<input type="checkbox"/>	<input type="checkbox"/>	<input type="checkbox"/>

Interesse?



Vrijthof 4
7731 CN Ommen

0529-451032
info@fokkemakelaardij.nl
fokkemakelaardij.nl