



Irisstraat 39, 7601 BP Almelo

Vraagprijs € 215.000,00 kosten koper



Schakel Makelaars BV
Wierdensestraat 112
7604 BK, ALMELO
Tel: 0546-810555
E-mail: almelo@schakel.nl
www.schakel.nl

Omschrijving

Irisstraat 39, 7601 BP Almelo

Namens onze opdrachtgevers mogen wij deze, keurig onderhouden 2-onder-1-kapwoning in de wijk De Riet aanbieden. De woning ligt dichtbij het centrum, station De Riet, verschillende uitvalswegen en diverse voorzieningen!

Dit leuke woonhuis aan de Irisstraat beschikt over een uitgebouwde keuken, een heerlijke tuin op het zuidwesten met overkapping en ligt in een groene woonomgeving met een park om de hoek.

Indeling

Begane grond:

Hal met trapopgang en meterkast, woonkamer voorzien van laminaatvloer met openhaard, uitgebouwde gemoderniseerde keuken (2022) met diverse inbouwapparatuur en deur naar buiten, betegelde kelder, achterportaal met wasmachine aansluiting, cv-opstelplaats en deur naar de tuin, toilet met fonteintje, gemoderniseerde badkamer met ligbad, douche en wastafelmeubel. De heerlijk diepe tuin (ca. 20 meter!) met veranda, stenen berging en achterom.

1e verdieping:

Overloop met 1 royale slaapkamer aan de achterzijde en 2 slaapkamers aan de voorzijde (waarvan 2 slaapkamers voorzien van een vaste kast).

Bijzonderheden:

- Bouwjaar 1926, woonoppervlak 95 m², inhoud 329 m³, perceeloppervlak 208 m²;
- Verwarming middels Nefit Topline CV-ketel eigendom, bouwjaar 2014;
- De begane grondvloer is vervangen voor een betonvloer;
- Het buitenschilderwerk is jaarlijks bijgehouden;
- Diepe tuin, voorzien van een gezellige overkapping, op het Zuidwesten met stenen berging en achterom;
- Centrale ligging met alle voorzieningen op loop- en fietsafstand en gunstig gelegen ten opzichte van openbaar vervoer, winkels en Almelo uitvalswegen;
- Aanvaarding in overleg;

Deze presentatie, alsook onze uitingen op Facebook en Instagram zijn informatief, geheel vrijblijvend en door ons zorgvuldig samengesteld. Aan eventuele onjuist- of onvolledigheden kunnen geen rechten worden ontleend en wordt door ons geen enkele aansprakelijkheid hiervan aanvaard.

Vraagprijs € 215.000,00 kosten koper

Schakel Makelaars BV
Wierdensestraat 112
7604 BK, ALMELO
Tel: 0546-810555
E-mail: almelo@schakel.nl
www.schakel.nl

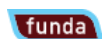

Kenmerken

Object gegevens	
Soort woning	Eengezinswoning
Type woning	2-onder-1-kapwoning
Bouwjaar	1926

Maten object	
Aantal kamers	5 kamers
Aantal slaapkamers	3 slaapkamer(s)
Inhoud woning	329 m ³
Perceel oppervlakte	208 m ²
Gebruiksoppervlakte woonfunctie	95 m ²

Details	
Ligging	Aan rustige weg, in woonwijk
Voorzieningen	Mechanische ventilatie, Rolluiken, TV kabel, Rookkanaal, Glasvezel kabel, Natuurlijke ventilatie
Schuur / berging	Aangebouwd steen
Kabel	Ja
Buitenzonwering	Nee

Energie	
Energielabel	F
Verwarming	C.V.-Ketel
Warmwater	C.v.-ketel
C.V.-ketel	Nefit (Gas gestookt combiketel uit 2014, eigendom)

Tuin gegevens	
Tuin	Achtertuint, voortuin
Tuin diepte (cm)	1.921
Tuin breedte (cm)	556
Hoofdtuin	Achtertuint
Positie	Zuid, West
Kwaliteit	Normaal



Schakel Makelaars BV
Wierdensestraat 112
7604 BK, ALMELO
Tel: 0546-810555
E-mail: almelo@schakel.nl
www.schakel.nl



Schakel Makelaars BV
Wierdensestraat 112
7604 BK, ALMELO
Tel: 0546-810555
E-mail: almelo@schakel.nl
www.schakel.nl



Schakel Makelaars BV
Wierdensestraat 112
7604 BK, ALMELO
Tel: 0546-810555
E-mail: almelo@schakel.nl
www.schakel.nl



Schakel Makelaars BV
Wierdensestraat 112
7604 BK, ALMELO
Tel: 0546-810555
E-mail: almelo@schakel.nl
www.schakel.nl



Schakel Makelaars BV
Wierdensestraat 112
7604 BK, ALMELO
Tel: 0546-810555
E-mail: almelo@schakel.nl
www.schakel.nl



Schakel Makelaars BV
Wierdensestraat 112
7604 BK, ALMELO
Tel: 0546-810555
E-mail: almelo@schakel.nl
www.schakel.nl



Schakel Makelaars BV
Wierdensestraat 112
7604 BK, ALMELO
Tel: 0546-810555
E-mail: almelo@schakel.nl
www.schakel.nl



Schakel Makelaars BV
Wierdensestraat 112
7604 BK, ALMELO
Tel: 0546-810555
E-mail: almelo@schakel.nl
www.schakel.nl

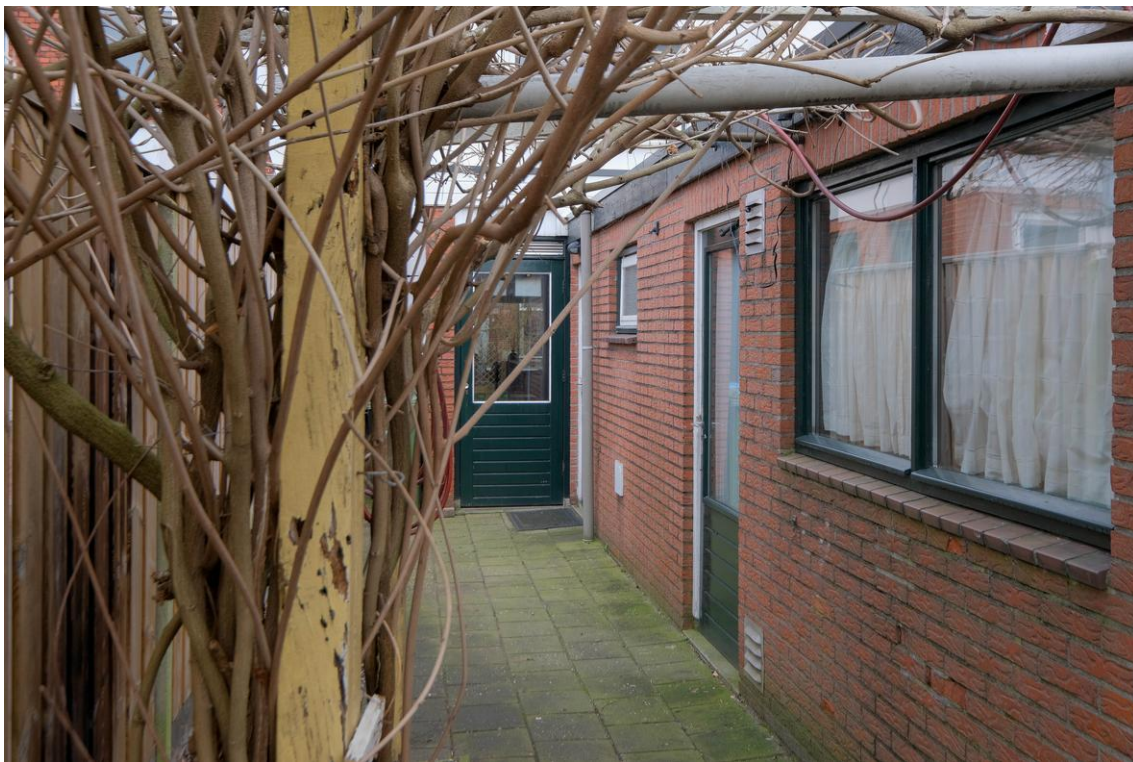

Schakel Makelaars BV
Wierdensestraat 112
7604 BK, ALMELO
Tel: 0546-810555
E-mail: almelo@schakel.nl
www.schakel.nl



Schakel Makelaars BV
Wierdensestraat 112
7604 BK, ALMELO
Tel: 0546-810555
E-mail: almelo@schakel.nl
www.schakel.nl



Schakel Makelaars BV
Wierdensestraat 112
7604 BK, ALMELO
Tel: 0546-810555
E-mail: almelo@schakel.nl
www.schakel.nl



Schakel Makelaars BV
Wierdensestraat 112
7604 BK, ALMELO
Tel: 0546-810555
E-mail: almelo@schakel.nl
www.schakel.nl



Schakel Makelaars BV
Wierdensestraat 112
7604 BK, ALMELO
Tel: 0546-810555
E-mail: almelo@schakel.nl
www.schakel.nl



Schakel Makelaars BV
Wierdensestraat 112
7604 BK, ALMELO
Tel: 0546-810555
E-mail: almelo@schakel.nl
www.schakel.nl





Schakel Makelaars BV
Wierdensestraat 112
7604 BK, ALMELO
Tel: 0546-810555
E-mail: almelo@schakel.nl
www.schakel.nl



Schakel Makelaars BV
Wierdensestraat 112
7604 BK, ALMELO
Tel: 0546-810555
E-mail: almelo@schakel.nl
www.schakel.nl



Schakel Makelaars BV
Wierdensestraat 112
7604 BK, ALMELO
Tel: 0546-810555
E-mail: almelo@schakel.nl
www.schakel.nl

Plattegrond

Irisstraat 39 Almelo



De plattegronden zijn geproduceerd voor promotionele doeleinden en ter indicatie.
Aan de plattegronden kunnen geen rechten worden ontleend.
© mooveit.nl

Schakel Makelaars BV
Wierdensestraat 112
7604 BK, ALMELO
Tel: 0546-810555
E-mail: almelo@schakel.nl
www.schakel.nl

Plattegrond

Irisstraat 39 Almelo

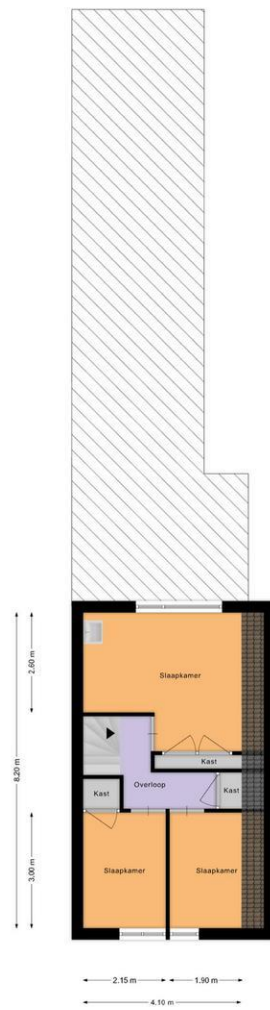

De plattegronden zijn geproduceerd voor promotionele doeleinden en ter indicatie.
Aan de plattegronden kunnen geen rechten worden ontleend.
© modelfoto.nl

Schakel Makelaars BV
Wierdensestraat 112
7604 BK, ALMELO
Tel: 0546-810555
E-mail: almelo@schakel.nl
www.schakel.nl

Locatie

Adres gegevens	
Adres	Irisstraat 39
Postcode / plaats	7601 BP Almelo
Provincie	Overijssel



Schakel Makelaars BV
Wierdensestraat 112
7604 BK, ALMELO
Tel: 0546-810555
E-mail: almelo@schakel.nl
www.schakel.nl

Lijst van zaken

	Blijft achter	Gaat mee	Kan worden overgenomen	n.v.t.
Woning				
Interieur				
Verlichting, te weten:				
- Inbouwspots/dimmers	<input checked="" type="checkbox"/>	<input type="checkbox"/>	<input type="checkbox"/>	<input type="checkbox"/>
- Opbouwspots/armaturen/lampen/dimmers	<input checked="" type="checkbox"/>	<input type="checkbox"/>	<input type="checkbox"/>	<input type="checkbox"/>
- Losse (hang)lampen	<input type="checkbox"/>	<input type="checkbox"/>	<input type="checkbox"/>	<input checked="" type="checkbox"/>
- Hanglamp in de gang boven / plafondlampen kamer 1 (kamer links van de twee kamers naast elkaar)	<input checked="" type="checkbox"/>	<input type="checkbox"/>	<input type="checkbox"/>	<input type="checkbox"/>
- Plafond lamp kamer 2 (kamer rechts van de twee kamers)/plafond lamp kamer 3 (hoofdslaapkamer)/witte sta lamp woonkamer	<input type="checkbox"/>	<input type="checkbox"/>	<input checked="" type="checkbox"/>	<input type="checkbox"/>
(Losse)kasten, legplanken, te weten:				
- Servieskast woonkamer / opbergkasten gereedschap grijs overkapping 1	<input type="checkbox"/>	<input type="checkbox"/>	<input checked="" type="checkbox"/>	<input type="checkbox"/>
- Boekenkast links van het raam / kast overkapping 2	<input checked="" type="checkbox"/>	<input type="checkbox"/>	<input type="checkbox"/>	<input type="checkbox"/>
Raamdecoratie/zonwering binnen, te weten:				
- Gordijnrails	<input checked="" type="checkbox"/>	<input type="checkbox"/>	<input type="checkbox"/>	<input type="checkbox"/>
- Gordijnen	<input type="checkbox"/>	<input type="checkbox"/>	<input type="checkbox"/>	<input checked="" type="checkbox"/>
- Overgordijnen	<input type="checkbox"/>	<input type="checkbox"/>	<input checked="" type="checkbox"/>	<input type="checkbox"/>
- Vitrages	<input type="checkbox"/>	<input type="checkbox"/>	<input type="checkbox"/>	<input checked="" type="checkbox"/>
- Rolgordijnen	<input checked="" type="checkbox"/>	<input type="checkbox"/>	<input type="checkbox"/>	<input type="checkbox"/>
- Lamellen	<input checked="" type="checkbox"/>	<input type="checkbox"/>	<input type="checkbox"/>	<input type="checkbox"/>
- Jaloezieën	<input type="checkbox"/>	<input type="checkbox"/>	<input type="checkbox"/>	<input checked="" type="checkbox"/>
- (Losse) horren/rolhorren	<input checked="" type="checkbox"/>	<input type="checkbox"/>	<input type="checkbox"/>	<input type="checkbox"/>
- Alle horren blijven achter	<input type="checkbox"/>	<input type="checkbox"/>	<input type="checkbox"/>	<input checked="" type="checkbox"/>
-	<input type="checkbox"/>	<input type="checkbox"/>	<input type="checkbox"/>	<input checked="" type="checkbox"/>
Vloerdecoratie, te weten:				
- Vloerbedekking	<input type="checkbox"/>	<input type="checkbox"/>	<input type="checkbox"/>	<input checked="" type="checkbox"/>
- Parketvloer	<input type="checkbox"/>	<input type="checkbox"/>	<input type="checkbox"/>	<input checked="" type="checkbox"/>
- Houten vloer(delen)	<input type="checkbox"/>	<input type="checkbox"/>	<input type="checkbox"/>	<input checked="" type="checkbox"/>
- Laminaat	<input checked="" type="checkbox"/>	<input type="checkbox"/>	<input type="checkbox"/>	<input type="checkbox"/>
- Plavuizen	<input checked="" type="checkbox"/>	<input type="checkbox"/>	<input type="checkbox"/>	<input type="checkbox"/>
- Vinyl op de badkamervloer/wc vloer	<input checked="" type="checkbox"/>	<input type="checkbox"/>	<input type="checkbox"/>	<input type="checkbox"/>
- Stenen halletje voor de badkamer	<input checked="" type="checkbox"/>	<input type="checkbox"/>	<input type="checkbox"/>	<input type="checkbox"/>
(Voorzet) openhaard met toebehoren	<input type="checkbox"/>	<input type="checkbox"/>	<input type="checkbox"/>	<input checked="" type="checkbox"/>
Allesbrander	<input type="checkbox"/>	<input type="checkbox"/>	<input type="checkbox"/>	<input checked="" type="checkbox"/>
Houtkachel	<input type="checkbox"/>	<input type="checkbox"/>	<input type="checkbox"/>	<input checked="" type="checkbox"/>
(Gas)kachels	<input type="checkbox"/>	<input type="checkbox"/>	<input type="checkbox"/>	<input checked="" type="checkbox"/>

	Blijft achter	Gaat mee	Kan worden overgenomen	n.v.t.
Designradiator(en)	<input checked="" type="checkbox"/>	<input type="checkbox"/>	<input type="checkbox"/>	<input type="checkbox"/>
Radiatorafwerking	<input checked="" type="checkbox"/>	<input type="checkbox"/>	<input type="checkbox"/>	<input type="checkbox"/>
Overig, te weten:				
- Spiegelwanden	<input type="checkbox"/>	<input type="checkbox"/>	<input type="checkbox"/>	<input checked="" type="checkbox"/>
- Schilderij ophangstelsysteem	<input type="checkbox"/>	<input type="checkbox"/>	<input type="checkbox"/>	<input checked="" type="checkbox"/>
- Dressoirkast (Smalle tafeltje) / eettafel + stoelen / bankstel beneden / salontafel beneden / wasrekjes / wasmachine/ plankjes in de wc / bedkamer 1 / bureau kamer 1 / bankstuk kamer 2 / vloerkleed kamer 2 / kastje wastafel kamer 3	<input type="checkbox"/>	<input type="checkbox"/>	<input checked="" type="checkbox"/>	<input type="checkbox"/>
- tuinslang / kapstok	<input checked="" type="checkbox"/>	<input type="checkbox"/>	<input type="checkbox"/>	<input type="checkbox"/>
- De rest gaat mee (accessoires, lampen, planten etc.	<input type="checkbox"/>	<input type="checkbox"/>	<input type="checkbox"/>	<input checked="" type="checkbox"/>
-	<input type="checkbox"/>	<input type="checkbox"/>	<input type="checkbox"/>	<input checked="" type="checkbox"/>

Keuken

Keukenblok (met bovenkasten)	<input checked="" type="checkbox"/>	<input type="checkbox"/>	<input type="checkbox"/>	<input type="checkbox"/>
Keuken (inbouw)apparatuur, te weten:				
- Kookplaat	<input checked="" type="checkbox"/>	<input type="checkbox"/>	<input type="checkbox"/>	<input type="checkbox"/>
- (Gas)fornuis	<input checked="" type="checkbox"/>	<input type="checkbox"/>	<input type="checkbox"/>	<input type="checkbox"/>
- Afzuigkap	<input checked="" type="checkbox"/>	<input type="checkbox"/>	<input type="checkbox"/>	<input type="checkbox"/>
- Magnetron	<input type="checkbox"/>	<input type="checkbox"/>	<input checked="" type="checkbox"/>	<input type="checkbox"/>
- Oven	<input checked="" type="checkbox"/>	<input type="checkbox"/>	<input type="checkbox"/>	<input type="checkbox"/>
- Combi-oven/combimagnetron	<input type="checkbox"/>	<input type="checkbox"/>	<input type="checkbox"/>	<input checked="" type="checkbox"/>
- Koelkast	<input checked="" type="checkbox"/>	<input type="checkbox"/>	<input type="checkbox"/>	<input type="checkbox"/>
- Vriezer	<input type="checkbox"/>	<input type="checkbox"/>	<input checked="" type="checkbox"/>	<input type="checkbox"/>
- Koel-vriescombinatie	<input type="checkbox"/>	<input type="checkbox"/>	<input type="checkbox"/>	<input checked="" type="checkbox"/>
- Vaatwasser	<input checked="" type="checkbox"/>	<input type="checkbox"/>	<input type="checkbox"/>	<input type="checkbox"/>
- Quooker	<input type="checkbox"/>	<input type="checkbox"/>	<input type="checkbox"/>	<input checked="" type="checkbox"/>
- Koffiezetapparaat	<input type="checkbox"/>	<input checked="" type="checkbox"/>	<input type="checkbox"/>	<input type="checkbox"/>
-	<input type="checkbox"/>	<input type="checkbox"/>	<input type="checkbox"/>	<input checked="" type="checkbox"/>
-	<input type="checkbox"/>	<input type="checkbox"/>	<input type="checkbox"/>	<input checked="" type="checkbox"/>
Keukenaccessoires, te weten:				
- Keukeneiland	<input type="checkbox"/>	<input type="checkbox"/>	<input checked="" type="checkbox"/>	<input type="checkbox"/>
-	<input type="checkbox"/>	<input type="checkbox"/>	<input type="checkbox"/>	<input checked="" type="checkbox"/>
-	<input type="checkbox"/>	<input type="checkbox"/>	<input type="checkbox"/>	<input checked="" type="checkbox"/>
-	<input type="checkbox"/>	<input type="checkbox"/>	<input type="checkbox"/>	<input checked="" type="checkbox"/>
-	<input type="checkbox"/>	<input type="checkbox"/>	<input type="checkbox"/>	<input checked="" type="checkbox"/>
-	<input type="checkbox"/>	<input type="checkbox"/>	<input type="checkbox"/>	<input checked="" type="checkbox"/>
-	<input type="checkbox"/>	<input type="checkbox"/>	<input type="checkbox"/>	<input checked="" type="checkbox"/>
-	<input type="checkbox"/>	<input type="checkbox"/>	<input type="checkbox"/>	<input checked="" type="checkbox"/>

Sanitair/sauna

Toilet met de volgende toebehoren:				
- Toilet	<input checked="" type="checkbox"/>	<input type="checkbox"/>	<input type="checkbox"/>	<input type="checkbox"/>
- Toilethouder	<input checked="" type="checkbox"/>	<input type="checkbox"/>	<input type="checkbox"/>	<input type="checkbox"/>

- Toiletborstel(houder)	<input type="checkbox"/>	<input checked="" type="checkbox"/>	<input type="checkbox"/>	<input type="checkbox"/>
- Fontein	<input checked="" type="checkbox"/>	<input type="checkbox"/>	<input type="checkbox"/>	<input type="checkbox"/>

	Blijft achter	Gaat mee	Kan worden overgenomen	n.v.t.
-	<input type="checkbox"/>	<input type="checkbox"/>	<input type="checkbox"/>	<input checked="" type="checkbox"/>
-	<input type="checkbox"/>	<input type="checkbox"/>	<input type="checkbox"/>	<input checked="" type="checkbox"/>
Badkamer met de volgende toebehoren:				
- Ligbad	<input checked="" type="checkbox"/>	<input type="checkbox"/>	<input type="checkbox"/>	<input type="checkbox"/>
- Jacuzzi/whirlpool	<input type="checkbox"/>	<input type="checkbox"/>	<input type="checkbox"/>	<input checked="" type="checkbox"/>
- Douche (cabine/scherm)	<input checked="" type="checkbox"/>	<input type="checkbox"/>	<input type="checkbox"/>	<input type="checkbox"/>
- Stoomdouche (cabine)	<input type="checkbox"/>	<input type="checkbox"/>	<input type="checkbox"/>	<input checked="" type="checkbox"/>
- Wastafel	<input checked="" type="checkbox"/>	<input type="checkbox"/>	<input type="checkbox"/>	<input type="checkbox"/>
- Wastafelmeubel	<input checked="" type="checkbox"/>	<input type="checkbox"/>	<input type="checkbox"/>	<input type="checkbox"/>
- Planchet	<input type="checkbox"/>	<input type="checkbox"/>	<input type="checkbox"/>	<input checked="" type="checkbox"/>
- Toiletkast	<input type="checkbox"/>	<input type="checkbox"/>	<input type="checkbox"/>	<input checked="" type="checkbox"/>
- Toilet	<input type="checkbox"/>	<input type="checkbox"/>	<input type="checkbox"/>	<input checked="" type="checkbox"/>
- Toilethouder	<input type="checkbox"/>	<input type="checkbox"/>	<input type="checkbox"/>	<input checked="" type="checkbox"/>
- Toiletborstel(houder)	<input type="checkbox"/>	<input type="checkbox"/>	<input type="checkbox"/>	<input checked="" type="checkbox"/>
-	<input type="checkbox"/>	<input type="checkbox"/>	<input type="checkbox"/>	<input checked="" type="checkbox"/>
-	<input type="checkbox"/>	<input type="checkbox"/>	<input type="checkbox"/>	<input checked="" type="checkbox"/>
Sauna met toebehoren	<input type="checkbox"/>	<input type="checkbox"/>	<input type="checkbox"/>	<input checked="" type="checkbox"/>
	<input type="checkbox"/>	<input type="checkbox"/>	<input type="checkbox"/>	<input checked="" type="checkbox"/>
	<input type="checkbox"/>	<input type="checkbox"/>	<input type="checkbox"/>	<input checked="" type="checkbox"/>
<i>Exterieur/installaties/veiligheid/energiebesparing</i>				
Schotel/antenne	<input type="checkbox"/>	<input type="checkbox"/>	<input type="checkbox"/>	<input checked="" type="checkbox"/>
Brievenbus	<input checked="" type="checkbox"/>	<input type="checkbox"/>	<input type="checkbox"/>	<input type="checkbox"/>
Kluis	<input type="checkbox"/>	<input type="checkbox"/>	<input type="checkbox"/>	<input checked="" type="checkbox"/>
(Voordeur)bel	<input checked="" type="checkbox"/>	<input type="checkbox"/>	<input type="checkbox"/>	<input type="checkbox"/>
Alarminstallatie	<input type="checkbox"/>	<input type="checkbox"/>	<input type="checkbox"/>	<input checked="" type="checkbox"/>
(Veiligheids)sloten en overige inbraakpreventie	<input type="checkbox"/>	<input type="checkbox"/>	<input type="checkbox"/>	<input checked="" type="checkbox"/>
Rookmelders	<input checked="" type="checkbox"/>	<input type="checkbox"/>	<input type="checkbox"/>	<input type="checkbox"/>
(Klok)thermostaat	<input type="checkbox"/>	<input type="checkbox"/>	<input type="checkbox"/>	<input checked="" type="checkbox"/>
Airconditioning	<input type="checkbox"/>	<input checked="" type="checkbox"/>	<input type="checkbox"/>	<input type="checkbox"/>
Warmwatervoorziening, te weten:				
- CV-installatie	<input checked="" type="checkbox"/>	<input type="checkbox"/>	<input type="checkbox"/>	<input type="checkbox"/>
- Boiler	<input type="checkbox"/>	<input type="checkbox"/>	<input type="checkbox"/>	<input checked="" type="checkbox"/>
- Geiser	<input type="checkbox"/>	<input type="checkbox"/>	<input type="checkbox"/>	<input checked="" type="checkbox"/>
-	<input type="checkbox"/>	<input type="checkbox"/>	<input type="checkbox"/>	<input checked="" type="checkbox"/>
-	<input type="checkbox"/>	<input type="checkbox"/>	<input type="checkbox"/>	<input checked="" type="checkbox"/>
-	<input type="checkbox"/>	<input type="checkbox"/>	<input type="checkbox"/>	<input checked="" type="checkbox"/>
Screens	<input checked="" type="checkbox"/>	<input type="checkbox"/>	<input type="checkbox"/>	<input type="checkbox"/>
Rolluiken	<input checked="" type="checkbox"/>	<input type="checkbox"/>	<input type="checkbox"/>	<input type="checkbox"/>
Zonwering buiten	<input type="checkbox"/>	<input type="checkbox"/>	<input type="checkbox"/>	<input checked="" type="checkbox"/>
-	<input type="checkbox"/>	<input type="checkbox"/>	<input type="checkbox"/>	<input checked="" type="checkbox"/>
-	<input type="checkbox"/>	<input type="checkbox"/>	<input type="checkbox"/>	<input checked="" type="checkbox"/>
-	<input type="checkbox"/>	<input type="checkbox"/>	<input type="checkbox"/>	<input checked="" type="checkbox"/>
Isolatievoorzieningen (voorzetramen/radiatorfolie etc.), te weten:				
-	<input type="checkbox"/>	<input type="checkbox"/>	<input type="checkbox"/>	<input checked="" type="checkbox"/>

	Blijft achter	Gaat mee	Kan worden overgenomen	n.v.t.
Telefoonaansluiting/internetaansluiting	<input type="checkbox"/>	<input checked="" type="checkbox"/>	<input type="checkbox"/>	<input type="checkbox"/>
Veiligheidsschakelaar wasautomaat	<input type="checkbox"/>	<input type="checkbox"/>	<input type="checkbox"/>	<input checked="" type="checkbox"/>
Waterslot wasautomaat	<input type="checkbox"/>	<input type="checkbox"/>	<input type="checkbox"/>	<input checked="" type="checkbox"/>
Zonnepanelen	<input type="checkbox"/>	<input type="checkbox"/>	<input type="checkbox"/>	<input checked="" type="checkbox"/>
Oplaadpunt elektrische auto	<input type="checkbox"/>	<input type="checkbox"/>	<input type="checkbox"/>	<input checked="" type="checkbox"/>
	<input type="checkbox"/>	<input type="checkbox"/>	<input type="checkbox"/>	<input checked="" type="checkbox"/>
	<input type="checkbox"/>	<input type="checkbox"/>	<input type="checkbox"/>	<input checked="" type="checkbox"/>

Tuin

Inrichting

Tuinaanleg/bestrating	<input checked="" type="checkbox"/>	<input type="checkbox"/>	<input type="checkbox"/>	<input type="checkbox"/>
Beplanting	<input checked="" type="checkbox"/>	<input type="checkbox"/>	<input type="checkbox"/>	<input type="checkbox"/>
	<input type="checkbox"/>	<input type="checkbox"/>	<input type="checkbox"/>	<input checked="" type="checkbox"/>

Verlichting/installaties

Buitenverlichting	<input checked="" type="checkbox"/>	<input type="checkbox"/>	<input type="checkbox"/>	<input type="checkbox"/>
Tijd- of schemerschakelaar/bewegingsmelder	<input type="checkbox"/>	<input type="checkbox"/>	<input type="checkbox"/>	<input checked="" type="checkbox"/>
	<input type="checkbox"/>	<input type="checkbox"/>	<input type="checkbox"/>	<input checked="" type="checkbox"/>

Bebouwing

Tuinhuis/buitenberging	<input checked="" type="checkbox"/>	<input type="checkbox"/>	<input type="checkbox"/>	<input type="checkbox"/>
Kasten/werkbank in tuinhuis/berging	<input type="checkbox"/>	<input type="checkbox"/>	<input checked="" type="checkbox"/>	<input type="checkbox"/>
(Broei)kas	<input type="checkbox"/>	<input type="checkbox"/>	<input type="checkbox"/>	<input checked="" type="checkbox"/>
	<input type="checkbox"/>	<input type="checkbox"/>	<input type="checkbox"/>	<input checked="" type="checkbox"/>

Overig

Overige tuin, te weten:				
- (Sier)hek	<input type="checkbox"/>	<input type="checkbox"/>	<input type="checkbox"/>	<input checked="" type="checkbox"/>
- Vlaggenmast(houder)	<input checked="" type="checkbox"/>	<input type="checkbox"/>	<input type="checkbox"/>	<input type="checkbox"/>
-	<input type="checkbox"/>	<input type="checkbox"/>	<input type="checkbox"/>	<input checked="" type="checkbox"/>
-	<input type="checkbox"/>	<input type="checkbox"/>	<input type="checkbox"/>	<input checked="" type="checkbox"/>

Overig

Zijn er zaken die geen eigendom zijn van verkoper omdat er sprake is van een leasecontract of huurcontract. Zo ja, neemt verkoper de zaak mee of wordt het betreffende contract overgenomen?	Ja	Nee	Gaat mee	Moet worden overgenomen
CV	<input type="checkbox"/>	<input checked="" type="checkbox"/>	<input type="checkbox"/>	<input type="checkbox"/>
Boiler	<input type="checkbox"/>	<input checked="" type="checkbox"/>	<input type="checkbox"/>	<input type="checkbox"/>
Zonnepanelen	<input type="checkbox"/>	<input checked="" type="checkbox"/>	<input type="checkbox"/>	<input type="checkbox"/>
	<input type="checkbox"/>	<input checked="" type="checkbox"/>	<input type="checkbox"/>	<input type="checkbox"/>
	<input type="checkbox"/>	<input checked="" type="checkbox"/>	<input type="checkbox"/>	<input type="checkbox"/>
	<input type="checkbox"/>	<input checked="" type="checkbox"/>	<input type="checkbox"/>	<input type="checkbox"/>
Bijlage(n) over te nemen contracten:				
-				
-				

Vragenlijst voor de verkoop van een woning

DEEL B

1 Bijzonderheden

- a. Zijn er nadat u het perceel in eigendom hebt gekregen nog andere, eventuele aanvullende notariële of onderhandse akten opgesteld met betrekking tot het perceel? **Nee**
Zo ja, welke? : _____
- b. Zijn er mondelinge of schriftelijke afspraken gemaakt over aangrenzende percelen? **Nee**
(Denk hierbij aan regelingen voor het gebruik van een poort, schuur, garage, tuin, overeenkomsten met meerdere burens, toezeggingen, erfafscheidingen.)
Zo ja, welke zijn dat? : _____
- c. Wijken de huidige terreinafscheidingen af van de kadastrale eigendomsgrenzen? **Ja**
(Denk hierbij ook aan strookjes grond van de gemeente die u in gebruik heeft, of grond van u die gebruikt wordt door de burens.)
Zo ja, waaruit bestaat die afwijking? : **De schutting staat op de grond van de burens**
- d. Is een gedeelte van de woning, schuur, garage of schutting gebouwd op grond van de burens of andersom? **Ja**
Zo ja, graag nader toelichten: : **De schutting staat op de grond van de burens**
- e. Heeft u grond van derden in gebruik? **Nee**
Zo ja, welke grond? : _____
- f. Rusten er 'bijzondere lasten en beperkingen' op de woning en/of het perceel? (Bijzondere lasten en beperkingen kunnen privaatrechtelijke beperkingen zijn zoals (lijdende) erfdienstbaarheden (bijvoorbeeld een recht van overpad), kwalitatieve verplichtingen, kettingbedingen, vruchtgebruik, voorkeursrecht (bijvoorbeeld een eerste recht van koop), opstalrecht, erfpacht, huurkoop. Het kan ook gaan om publiekrechtelijke beperkingen zoals een aanschrijving van de gemeente in het kader van een illegale verbouwing) **Ja**
Zo ja, welke? : **Erfdienstbaarheid, gezamenlijke doorgang samen met de burens.**
- g. Is de Wet voorkeursrecht gemeenten van toepassing? **Nee**
- h. Is er een anti-speculatiebeding en/of zelfbewoningsplicht van toepassing op de woning? **Nee**
Zo ja, hoe lang nog? : _____
- i. Is er sprake van een beschermd stads- of dorpsgezicht of loopt er een procedure tot aanwijzing daartoe? **Nee**
Is er sprake van een gemeentelijk-, provinciaal-of rijksmonument of loopt er een procedure tot aanwijzing daartoe? **Nee**
Is er volgens het bestemmingsplan sprake van een beeldbepalend of karakteristiek object? **Nee**
- j. Is er sprake (geweest) van ruilverkaveling? **Nee**
Zo ja, moet u hiervoor ruilverkavelingsrente betalen? **Nee**

Zo ja, hoeveel en voor hoe lang? Bedrag: € _____

Duur: : _____

k. Is er sprake van onteigening? **Nee**

l. Is de woning of de grond geheel of gedeeltelijk verhuurd of bij anderen in gebruik? **Nee**

Zo ja: Is er een huurcontract/ gebruiksovereenkomst? **Nee**

Indien er geen contract of overeenkomst is, : _____
beschrijf hieronder wat (mondeling) met de
huurder/ gebruiker is afgesproken: _____

Welk gedeelte is verhuurd/ in gebruik gegeven? : _____

Welke delen vallen onder gezamenlijk gebruik? : _____

Welke zaken zijn van de huurder en mag hij : _____
verwijderen bij ontruiming?
(Bijvoorbeeld geiser, keuken, lampen.) _____

Heeft de huurder een waarborgsom gestort? Ja / Nee

Zo ja, hoeveel? € _____

Heeft u nog andere afspraken met de huurders gemaakt? Ja / Nee

Zo ja, welke? : _____

m. Is er over de woning een geschil/procedures gaande, al dan niet bij de rechter, huurcommissie of **Nee**
een andere instantie?(bijvoorbeeld onteigening/kwesties met burens, zoals erfdiensbaarheden,
recht van overpad, erfafscheidingen e.d.)

Zo ja, welke is/zijn dat? : _____

n. Is er bezwaar gemaakt tegen de waardebeschikking WOZ? **Nee**

Zo ja, toelichting: : _____

o. Zijn er door de overheid of nutsbedrijven verbeteringen of herstellingen voorgeschreven of **Nee**
aangekondigd die nog niet naar behoren zijn uitgevoerd?

Zo ja, welke? : _____

p. Zijn er in het verleden subsidies of premies verstrekt die bij verkoop van de woning voor een deel **Nee**
kunnen worden teruggevorderd?

Zo ja, welke? : _____

q. Is de woning onbewoonbaar verklaard of in het verleden ooit onbewoonbaar verklaard geweest? **Nee**

Zo ja, waarom? : _____

r. Is er bij verkoop sprake van een omzetbelastingheffing? **Nee**

(Bijvoorbeeld omdat het een voormalig bedrijfsonroerendgoed is, of een woning met
praktijkgedeelte, of omdat u pas ingrijpend verbouwd hebt.)

Zo ja, waarom? : _____

- s. Hoe gebruikt u de woning nu? (Bijvoorbeeld woning, praktijk, winkel, opslag) : **Woning**
- Is dat gebruik volgens de gemeente toegestaan? **Ja**
- Zo nee, heeft de gemeente dit strijdige gebruik wel eens bij u aangekaart? Ja / Nee
- Hoe heeft de gemeente dit strijdige gebruik bij u aangekaart? : _____

2 Gevels

- a. Is er sprake (geweest) van vochtdoorslag of aanhoudend vochtige plekken op de gevels? **Nee**
- Zo ja, waar? : _____

- b. Zijn er (gerepareerde) scheuren/beschadigingen in/aan de gevels aanwezig? Ja / Nee
- Zo ja, waar? : **onbekend**
- c. Zijn de gevels tijdens de bouw geïsoleerd? **Nee**
- Zo nee, zijn de gevels daarna (deels) geïsoleerd? **Nee**
- Zo ja, wanneer heeft de isolatie van de gevels plaatsgevonden en met welk isolatiemateriaal? : _____

- Heeft u een certificaat of bewijs van het na-isoleren? **Nee**
- Is er sprake van volledige isolatie? **Nee**
- Zo nee, welke delen van de gevels zijn er niet geïsoleerd? : _____

- d. Zijn de gevels ooit gereinigd? **Nee**
- Zo ja, volgens welke methode en wanneer? : _____

3 Dak(en)

- a. Hoe oud zijn de daken ongeveer? Platte daken: : **Boven de keuken is ongeveer 2 maanden oud**
- Overige daken: : **Platte dak bovenop is oud**
- b. Heeft u last van daklekkages (gehad)? **Ja**
- Zo ja, waar? : **Op het platte dak van de keuken. De aanbouw sloot niet goed aan op de bestaande bouw. Dit is inmiddels verholpen en dit dak is vernieuwd.**
- c. Zijn er in het verleden gebreken geconstateerd aan de dakconstructie zoals scheve, doorbuigende, krakende, beschadigde en/of aangetaste dakdelen? **Nee**
- Zo ja, waar? : _____

- d. Heeft u het dak al eens (gedeeltelijk) laten vernieuwen c.q. laten repareren? **Ja**
- Zo ja, welk (gedeelte van het) dak en waarom? : **Platte dak boven de keuken**
- e. Is het dak tijdens de bouw geïsoleerd? Platte daken: **Nee**
- Overige daken: **Nee**
- Zo nee, is het dak daarna geïsoleerd? Platte daken: **Nee**

Overige daken: **Nee**

Zo ja, wanneer heeft de isolatie plaatsgevonden en : _____
met welk isolatiemateriaal? _____

Heeft u een certificaat of bewijs van het na-isoleren? **Nee**

Is er sprake van volledige isolatie? Platte daken: **Nee**

Overige daken: **Nee**

Zo nee, welke delen zijn er niet geïsoleerd? : _____

f. Zijn de regenwaterafvoeren lek of verstopt? **Nee**

Zo ja, toelichting: : _____

g. Zijn de dakgoten lek of verstopt? **Nee**

Zo ja, toelichting: : _____

4 Kozijnen, ramen en deuren

a. Van welk materiaal zijn de buitenkozijnen gemaakt? : **Hout**
(bijvoorbeeld hout, kunststof of aluminium of een
andersoortig materiaal)

b. Wanneer zijn de buitenkozijnen, ramen en deuren : **De kozijnen zijn jaarlijks geschilderd tot een jaar geleden.**
voor het laatst geschilderd?

Is dit gebeurd door een erkend schildersbedrijf? **Nee**

Zo ja, door wie? : _____

c. Functioneren alle scharnieren en sloten? **Ja**

Zo nee, toelichting: : _____

d. Zijn voor alle afsluitbare deuren, ramen etc. sleutels aanwezig? **Ja**

Zo nee, voor welke deuren, ramen etc. niet? : _____

e. Is er sprake van isolerende beglazing? **Ja**

Zo ja, welk type glas? : **Dubbel glas**

(bijvoorbeeld HR, HR+, HR++ of HR+++; zie de
glassponning waarin doorgaans staat vermeld welke
type glas er is geplaatst)

Is er sprake van isolerende beglazing in de gehele woning? **Nee**

Zo nee, welke ramen zijn niet geïsoleerd? : **Bovenraampjes**

f. Is er bij de isolerende beglazing sprake van condensvorming tussen het glas? **Nee**
(Denk aan lekkende ruiten.)

Zo ja, waar? : _____

5 Vloeren, plafonds en wanden

a. Is er sprake (geweest) van vochtdoorslag of optrekkend vocht op de vloeren, plafonds en/of **Nee**

wanden?

Zo ja, waar? : _____

b. Is er sprake (geweest) van schimmelvorming op de vloeren, plafonds en/of wanden? **Ja**

Zo ja, waar? : **Soms op de kit van de badkamer, is makkelijk schoon te maken**

c. Zijn er (gerepareerde) of (verborgen) scheuren en/of beschadigingen in/aan vloeren, plafonds en/of wanden aanwezig? **Nee**

Zo ja, waar? : _____

d. Hebben zich in het verleden problemen voorgedaan met de afwerkingen? (Bijvoorbeeld loszittend tegelwerk, loslatend behang of spuitwerk, holklinkend of loszittend stucwerk, etc.) **Nee**

Zo ja, waar? : _____

e. Is er sprake (geweest) van gebreken aan de vloerconstructie, zoals scheve, doorbuigende, krakende, beschadigde en/of aangetaste vloerdelen? **Nee**

Zo ja, waar? : _____

f. Is er sprake van vloerisolatie? **Niet bekend**

Zo ja, wanneer heeft de isolatie van de vloer plaatsgevonden en met welk isolatiemateriaal? : **Onbekend, de vorige eigenaar heeft op de begane grond de houten balklaag vervangen voor een betonvloer, wellicht onder dit beton**

Heeft u een certificaat of bewijs van het na-isoleren? **Nee**

Is er sprake van volledige isolatie? **Nee**

Zo nee, welke delen zijn er niet geïsoleerd? : _____

6 Fundering, kruipruimte en kelder

a. Is er sprake (geweest) van gebreken aan de fundering? **Nee**

Zo ja, waar? : _____

b. Is de kruipruimte toegankelijk? **Nee**

Is de kruipruimte droog? **Meestal**

Zo nee of meestal, toelichting: : **Niet bekend of de kruipruimte toegankelijk is**

c. Is er sprake van vochtdoorslag door de kelderwand? **Nee**

Zo ja of soms, toelichting: : _____

d. Is de grondwaterstand in de afgelopen jaren waarneembaar gewijzigd of is er sprake van wateroverlast geweest? **Nee**

Zo ja, heeft dit tot problemen geleid in de vorm van water in de kruipruimte c.q. kelder? **Nee**

Zo nee, tot wat voor andere problemen heeft dit geleid? : _____

7 Installaties

- a. Wat voor warmte-installatie(s) is/zijn er aanwezig in : **CV-ketel**
de woning?
(bijvoorbeeld cv-installatie, WTW-systeem, WKO-systeem, (hybride) warmtepomp, airconditioning, zonneboiler, elektrische boiler, pelletkachel dan wel een andere installatie)
- Is/zijn de installatie(s) eigendom? **Ja**
- Zo nee, toelichting: : _____
(bijvoorbeeld de installatie(s) is/ zijn gehuurd of geleased. Tevens huur-/leaseprijs vermelden)
- Merk van de installatie(s): : **Nefit**
- Type(nummer) van de installatie(s): : **Topline**
- Installatiedatum van de installatie(s): : **2014**
- Op welke datum is/zijn deze installatie(s) voor het laatst onderhouden? : **Door de vorige eigenaren**
- Is het onderhoud uitgevoerd door een erkend bedrijf? **Ja**
- Zo ja, door wie? : _____
- b. Zijn er de afgelopen tijd zaken opgevallen ten aanzien van de installatie(s)? **Nee**
(bijvoorbeeld de cv-installatie moet meer dan 1 keer per jaar bijgevoeld worden of de installatie functioneert niet goed)
- Zo ja, wat is u opgevallen? : _____
- c. Zijn er radiatoren die niet warm worden? **Nee**
- Zo ja, welke? : _____
- d. Zijn er radiatoren of (water)leidingen die lekken? **Nee**
- Zo ja, waar en welke? : _____
- e. Zijn er radiatoren of (water)leidingen die ooit zijn bevroren? **Nee**
- Zo ja, waar? : _____
- f. Heeft u vloerverwarming in de woning? **Nee**
- Zo ja, betreft dit elektrische vloerverwarming, vloerverwarming met warm water of anders? **Nee**
- Elektrisch:
- warm water: **Nee**
- overig, namelijk : _____
- Waar bevindt zich de elektrische vloerverwarming? : **x**
- Waar bevindt zich de vloerverwarming met warm water? : **x**
- Waar bevindt zich de overige vloerverwarming? : **x**
- g. Zijn er vertrekken die niet (goed) warm worden? **Nee**

Zo ja, welke? : _____

- h. Heeft de woning zonnepanelen die uw eigendom zijn? **Nee**
Heeft de woning zonnepanelen die worden gehuurd of geleased? **Nee**
Kan het huurcontract/ leasecontract worden overgenomen door koper? Zo ja, dan overnamecontract opvragen. **Nee**
Hoeveel zonnepanelen zijn er aanwezig? Aantal: _____
Zo ja, blijven de zonnepanelen achter? **Nee**
Wat is de capaciteit van één zonnepaneel? : **x**
(De capaciteit van zonnepanelen wordt uitgedrukt in Wattpiek (Wp). Bijvoorbeeld één zonnepaneel levert 390 Wp.
Functioneren alle zonnepanelen? Ja / Nee / Niet bekend
Wat is het merk/ type van de zonnepanelen? : **x**
Maakt u gebruik van een app om de opbrengst van de zonnepanelen te bekijken? Ja / Nee
Zo ja, welke? : **x**
In welk jaar zijn de zonnepanelen geplaatst en door wie? Jaar: : **x**
Installateur: : **x**
Is de btw over het aankoopbedrag teruggevraagd van de belastingdienst? Ja / Nee
Hoeveel stroom heeft u het afgelopen jaar opgewekt? Jaar: : **x**
Aantal kWh: : **x**
Hoe lang zit er nog fabrieksgarantie op de zonnepanelen? : **x**
Zijn de zonnepanelen aangeschaft met subsidie? Ja / Nee
Zo ja, moet de subsidie worden terugbetaald? Ja / Nee / n.v.t.
Zo ja, welk bedrag moet worden terugbetaald? € _____
- i. In welk jaar zijn voor het laatst de aanwezige schoorsteenkanalen/rookgasafvoeren geveegd/gereinigd? : **onbekend**
- j. Wanneer heeft u de aanwezige schoorsteenkanalen voor het laatst gebruikt? : **vorige eigenaren**
Is de trek van aanwezige schoorsteenkanalen goed? **Ja**
- k. Zijn er onderdelen van de elektrische installatie vernieuwd? (onder de elektrische installatie wordt verstaan alle elektra leidingen/ schakelaars stopcontacten, meterkast e.d.) **Nee**
Zo ja, wanneer en welke onderdelen? : _____

- Zijn er gebreken aan de elektrische installatie? **Nee**
Zo ja, welke? : _____

- l. Is er een laadpaal aanwezig voor een elektrische auto? **Nee**
 Zo ja, waar bevindt deze zich? : _____
 Blijft deze achter? Ja / Nee / n.v.t./Nader overeen te komen
- m. Is er mechanische ventilatie of een soortgelijk systeem aanwezig? **Ja**
 Zo ja, functioneert dit systeem naar behoren? **Ja**
 Zo nee, toelichting: : _____
 Wanneer is dit systeem voor het laatst onderhouden? : **onbekend**
 Hoe oud is dit systeem ongeveer? : **onbekend**
- n. Is er een domoticasysteem of een soortgelijk systeem aanwezig? (Een domoticasysteem bedient de verwarming, verlichting, verwarming, audio, ventilatie e.d. automatisch) **Nee**
 Zo ja, functioneert dit systeem naar behoren? **Nee**
 Zo nee, toelichting: : _____
 Hoe oud is dit systeem ongeveer? : **x**
- o. Zijn er rookmelders op ieder verdieping aanwezig? **Ja**
 Zo ja, hoe oud zijn de rookmelders ongeveer? : **2 jaar**

8 Sanitair, riolering en keuken

- a. Zijn er beschadigingen aan wastafels, douche, bad, toiletten, gootstenen en kranen? **Nee**
 Zo ja, welke? : _____
- b. Hoe oud is de badkamer ongeveer? : **onbekend, vorig jaar gedeeltelijk gemoderniseerd**
- c. Lopen de afvoeren van wastafels, douche, bad, toiletten, gootstenen en kranen goed door? **Ja**
 Zo nee, welke niet? : _____
- d. Is de woning aangesloten op het gemeentelijke riool? **Ja**
- e. Zijn er gebreken (geweest) aan de riolering, zoals breuken, stankoverlast, lekkages, etc.? **Nee**
 Zo ja, welke? : _____
- f. Is er een andere voorziening, zoals een septictank, beerput of dergelijk aanwezig? **Nee**
 Zo ja, wat is er aanwezig en hoe dient dit te worden : _____
 onderhouden? _____
- g. Van welk jaar dateert de keukenopstelling ongeveer? : **2022**
- h. Van welk jaar dateert de inbouwapparatuur ongeveer? : **2022**
 Functioneert alle inbouwapparatuur? **Ja**
 Zo nee, welk inbouwapparaat functioneert niet? : _____

- i. Heeft u een kokend water kraan? (bijvoorbeeld een Quooker kraan of een soortgelijke kraan) **Nee**
 Zo ja, functioneert deze kraan naar behoren en hoe : _____
 oud is deze kraan ongeveer? _____

9 Diversen

- a. Wat is het bouwjaar van de woning? : **1926**
- b. Zijn er asbesthoudende materialen in/op de woning/ bijgebouw(en) aanwezig? (bijvoorbeeld asbest zeil, een asbestplaat die onder en/of achter de CV ketel is geplaatst, asbesthoudend isolatiemateriaal om de verwarmingsbuis, asbesthoudend koord bij oude cv-ketels/gaskachels, asbestgolfplaten e.d.) **Ja**
 Zo ja, welke en waar? : **Bloembak van de druivenplant is van asbest**
- c. Blijft er in de woning zeil achter, al dan niet vastgelijmd, dat is aangeschaft tussen 1955 en 1982? **Nee**
- d. Is er sprake van loden leidingen in de woning? **Nee**
 Zo ja, waar? : _____
- e. Is er een Japanse duizendknoop aanwezig in de tuin? (Een Japanse duizendknoop is een exotische plant, welke moeilijk te verwijderen is. De sterke wortelstokken en stengels van de Japanse duizendknoop zijn in staat om schade te veroorzaken aan gebouwen, leidingen en wegen) **Nee**
- f. Is er in puin/asbest afval in de grond/tuin aanwezig? **Nee**
- g. Heeft u elders lekkages gehad? (dus los van het dak/ sanitair/ riolering) **Nee**
- h. Is de grond verontreinigd? **Nee**
 Zo ja, is er een onderzoeksrapport? **Nee**
 Zo ja, heeft de gemeente/provincie een onderzoeks- of saneringsbevel opgelegd? **Nee**
- i. Is er een olietank aanwezig of aanwezig geweest? **Nee**
 Zo ja, is deze gesaneerd/verwijderd? **Nee**
 Als deze is gesaneerd, waar is de olietank op het perceel gesitueerd? : _____
 Is er een Kiwa-certificaat aanwezig? **Nee**
- j. Is er sprake van overlast door ongedierte in of (rond)om de woning? (Denk aan muizen, ratten, kakkerlakken, etc.) **Nee**
 Zo ja, waar? : _____
- k. Is de woning aangetast door houtworm, boktor, ander ongedierte of zwam? **Nee**
 Zo ja, waar? : _____
 Zo ja, is deze aantasting al eens behandeld? **n.v.t.**
 Zo ja, wanneer? : _____
 Zo ja, door welk bedrijf? : _____
- l. Is er sprake van chlorideschade (betonrot)? (Betonrot komt vooral voor in kruipruimtes van woningen gebouwd tussen 1965 en 1981 die voorzien zijn van betonnen vloerelementen van het merk Kwaaitaal of Manta. Ook andere beton- elementen - bijvoorbeeld balkons - kunnen aangetast zijn) **Nee**

- Zo ja, waar? : _____
- m. Hebben er verbouwingen en/of bijbouwingen plaatsgevonden in en/of om de woning? **Ja**
 Zo ja, welke ver-/bijbouwingen? : **Uitbouw van de keuken**
 Zo ja, in welk jaartal? : **onbekend**
 Zo ja, door welk bedrijf zijn deze uitgevoerd? : _____
- n. Zijn er verbouwingen of uitbreidingen uitgevoerd zonder omgevingsvergunning (voorheen bouwvergunning)? **Niet bekend**
 Zo ja, welke? : _____
- o. Is er sprake van glasvezel internet? **Ja**
- p. Bent u in het bezit van een definitief energieprestatiecertificaat/energielabel? **Ja**
 Zo ja, welke label? : **energielabel F**

10 Vaste lasten

- a. Hoeveel betaalde u voor de laatste aanslag onroerendezaakbelasting? **€ 429,00**
 Belastingjaar? : **2022**
- b. Wat is de WOZ-waarde? **€ 198000,00**
 Peiljaar? : **2022**
- c. Hoeveel betaalde u voor de laatste aanslag waterschapslasten? **€ 306,00**
 Belastingjaar? : **2024**
- d. Hoeveel betaalde u voor de laatste aanslag gemeentelijke belastingen? (zoals rioolheffing en afvalstoffenheffing e.d.) **€ 0,00**
 Belastingjaar? : _____
- e. Welke voorschotbedragen betaalt u maandelijks aan de nutsbedrijven? Gas: € _____
 Elektra: € _____
 Water: € _____
 Stadsverwarming: € _____
 Anders: : **gas en elektra**
 Te weten: **€ 168,00**
 Wat is uw jaarverbruik voor gas/ elektriciteit en water? Gas (m³): **750**
 Elektriciteit hoog (kWh): _____
 Elektriciteit laag (kWh): _____
 Elektriciteit totaal (kWh): **1800**
 Water (m³): _____
 Stadsverwarming (GJ): _____
 Anders: _____
 Met hoeveel bewoners bewoonde u de woning? Aantal: **2**
- f. Zijn er lease- en/of huurkoopcontracten? **Nee**

(Bijvoorbeeld keuken, kozijnen, cv-ketel, etc.)

Zo ja, welke? : _____

Zijn deze contracten overdraagbaar op de koper? **Nee**

Let op! Veel lease- en huurkoopcontracten zijn niet langer overdraagbaar op een koper. Neem hiervoor contact op met de betreffende leverancier.

Hoe lang lopen de contracten nog en wat is de eventuele afkoopsom? Afkoopsom: € _____

Duur: : _____

g. Als er sprake is van erfpacht of opstalrecht hoe hoog is dan de canon per jaar? € _____

Heeft u alle canons betaald? **n.v.t.**

Is de canon afgekocht? **n.v.t.**

Zo ja, tot wanneer? : _____

h. Heeft u alle gemeentelijke belastingen die u verschuldigd bent al betaald? **Nee**

Zijn er variabele bedragen voor gemeenschappelijke poorten, inritten of terreinen? **Nee**

Zo ja, hoe hoog en waarvoor? : _____

i. Heeft u, om in de straat te parkeren, een parkeervergunning nodig? **Nee**

Hoeveel parkeervergunningen kunnen er maximaal : _____
worden aangevraagd? _____

Wat zijn de kosten voor deze parkeervergunning(en) per jaar? € _____

11 Garanties

a. Zijn er lopende onderhoudscontracten en/of garantieregelingen overdraagbaar aan de koper? **Nee**

(Zoals dakbedekking, cv-installatie, dubbele beglazing, etc.)

Zo ja, welke? : _____

12 Nadere informatie

Overige zaken(Overige zaken die de koper naar uw : _____
mening moet weten) _____



Schakel Makelaars BV
Wierdensestraat 112
7604 BK, ALMELO
Tel: 0546-810555

E-mail: almelo@schakel.nl