



## Hofkamp 85, 7582 GM Losser

Vraagprijs € 375.000,00 kosten koper



Schakel Makelaars BV  
Wierdensestraat 112  
7604 BK, ALMELO  
Tel: 0546-810555  
E-mail: [almelo@schakel.nl](mailto:almelo@schakel.nl)  
[www.schakel.nl](http://www.schakel.nl)

# Omschrijving

## Hofkamp 85, 7582 GM Losser

Op een gunstig gelegen locatie, in een kindvriendelijke woonwijk aan een autoluwe straat op fietsafstand van het centrum van Losser staat deze nette helft van een dubbel woonhuis, met oprit, carport en knusse vrij gelegen achtertuin. De woning is goed onderhouden en heeft op de begane grond een extra slaapkamer en badkamer. De woning biedt o.a. een woonkamer en half open woonkeuken, 3 slaapkamers en de badkamer op de 1e verdieping en een vliering voor extra bergruimte en beschikt het daarnaast over 8 zonnepanelen.

In de directe omgeving vind je kinderopvang, (basis)scholen en openbaar vervoer. In het centrum vind je een keur aan winkels en speciaalzaken, fijne horecavoorzieningen en zorgfaciliteiten. De wandel- of fietsliefhebber kan het hart ophalen in het uitgestrekte landelijke gebied dat Losser omringt, en wie behoefte heeft aan de reuring van de stad rijdt in een kwartier naar de binnenstad van Enschede. Via de A1 zijn ook andere omliggende steden gemakkelijk bereikbaar.

De woning biedt o.a. een woonkamer en half open woonkeuken, 3 slaapkamers en de badkamer op de 1e verdieping en een vliering voor extra bergruimte en beschikt het daarnaast over 8 zonnepanelen.

### Indeling

#### Begane grond:

Entree met hal, meterkast en (hangend) toilet. De woonkamer is gelegen aan de achterzijde en uitgebouwd aan de zijkant met een slaapkamer en badkamer. Middels de openslaande deuren vanuit zowel de woonkamer als de slaapkamer is de knusse vrije achtertuin te bereiken. De halfopen woonkeuken is voorzien van alle inbouwapparatuur zoals een 5-pits gaskookplaat, afzuigkap, koelkast, vriezer, oven, combimagnetron en een vaatwasser. De berging biedt ruimte voor een wasmachine en droger en CV-opstelplaats.

#### 1e verdieping:

Overloop, 3 ruime slaapkamers, waarvan 2 met dakkapel, 2e badkamer met douche, toilet, wastafel en radiator.

#### 2e verdieping:

Middels vlizotrap te bereiken zolderberging.

#### Bijzonderheden:

- Bouwjaar 1986;
- Perceeloppervlak 235 m<sup>2</sup>;
- Woonoppervlak ca. 134 m<sup>2</sup>;

**Schakel Makelaars BV**  
**Wierdensestraat 112**  
**7604 BK, ALMELO**  
**Tel: 0546-810555**  
**E-mail: [almelo@schakel.nl](mailto:almelo@schakel.nl)**  
**[www.schakel.nl](http://www.schakel.nl)**

- Energielabel C geldig tot 05-01-2034;
- De woning is grotendeels voorzien van dubbel glas;
- Cv-ketel Intergas, bouwjaar 2012, eigendom;
- Gelegen in een rustige groene woonomgeving met in de nabijheid speeltuintjes en basisscholen
- Zowel het centrum als het buitengebied van Losser is op wandel- en fietsafstand
- Aanvaarding in overleg.

**Vraagprijs € 375.000,00 kosten koper**

Schakel Makelaars BV  
Wierdensestraat 112  
7604 BK, ALMELO  
Tel: 0546-810555  
E-mail: [almelo@schakel.nl](mailto:almelo@schakel.nl)  
[www.schakel.nl](http://www.schakel.nl)



# Kenmerken

Object gegevens	
Soort woning	Eengezinswoning
Type woning	2-onder-1-kapwoning
Bouwjaar	1986

Maten object	
Aantal kamers	5 kamers
Aantal slaapkamers	4 slaapkamer(s)
Inhoud woning	522 m <sup>3</sup>
Perceel oppervlakte	235 m <sup>2</sup>
Gebruiksoppervlakte woonfunctie	134 m <sup>2</sup>

Details	
Ligging	Aan rustige weg, in woonwijk
Voorzieningen	Rolluiken, TV kabel, Buitenzonwering, Zonnepanelen
Kabel	Ja
Buitenzonwering	Ja

Energie	
Energie label	C
Isolatie	Gedeeltelijk dubbel glas
Verwarming	C.V.-Ketel
Warmwater	C.v.-ketel
C.V.-ketel	Intergas (Gas gestookt combiketel uit 2012, eigendom)

Tuin gegevens	
Tuin	Achtertuint, voortuin
Tuin diepte (cm)	700
Tuin breedte (cm)	70
Hoofdtuin	Achtertuint
Positie	Noord, Oost
Kwaliteit	Normaal





Schakel Makelaars BV  
Wierdensestraat 112  
7604 BK, ALMELO  
Tel: 0546-810555  
E-mail: [almelo@schakel.nl](mailto:almelo@schakel.nl)  
[www.schakel.nl](http://www.schakel.nl)



Schakel Makelaars BV  
Wierdensestraat 112  
7604 BK, ALMELO  
Tel: 0546-810555  
E-mail: [almelo@schakel.nl](mailto:almelo@schakel.nl)  
[www.schakel.nl](http://www.schakel.nl)





Schakel Makelaars BV  
Wierdensestraat 112  
7604 BK, ALMELO  
Tel: 0546-810555  
E-mail: [almelo@schakel.nl](mailto:almelo@schakel.nl)  
[www.schakel.nl](http://www.schakel.nl)



Schakel Makelaars BV  
Wierdensestraat 112  
7604 BK, ALMELO  
Tel: 0546-810555  
E-mail: [almelo@schakel.nl](mailto:almelo@schakel.nl)  
[www.schakel.nl](http://www.schakel.nl)





Schakel Makelaars BV  
Wierdensestraat 112  
7604 BK, ALMELO  
Tel: 0546-810555  
E-mail: [almelo@schakel.nl](mailto:almelo@schakel.nl)  
[www.schakel.nl](http://www.schakel.nl)



Schakel Makelaars BV  
Wierdensestraat 112  
7604 BK, ALMELO  
Tel: 0546-810555  
E-mail: [almelo@schakel.nl](mailto:almelo@schakel.nl)  
[www.schakel.nl](http://www.schakel.nl)





Schakel Makelaars BV  
Wierdensestraat 112  
7604 BK, ALMELO  
Tel: 0546-810555  
E-mail: [almelo@schakel.nl](mailto:almelo@schakel.nl)  
[www.schakel.nl](http://www.schakel.nl)





Schakel Makelaars BV  
Wierdensestraat 112  
7604 BK, ALMELO  
Tel: 0546-810555  
E-mail: [almelo@schakel.nl](mailto:almelo@schakel.nl)  
[www.schakel.nl](http://www.schakel.nl)



Schakel Makelaars BV  
Wierdensestraat 112  
7604 BK, ALMELO  
Tel: 0546-810555  
E-mail: [almelo@schakel.nl](mailto:almelo@schakel.nl)  
[www.schakel.nl](http://www.schakel.nl)





Schakel Makelaars BV  
Wierdensestraat 112  
7604 BK, ALMELO  
Tel: 0546-810555  
E-mail: [almelo@schakel.nl](mailto:almelo@schakel.nl)  
[www.schakel.nl](http://www.schakel.nl)





Schakel Makelaars BV  
Wierdensestraat 112  
7604 BK, ALMELO  
Tel: 0546-810555  
E-mail: [almelo@schakel.nl](mailto:almelo@schakel.nl)  
[www.schakel.nl](http://www.schakel.nl)



Schakel Makelaars BV  
Wierdensestraat 112  
7604 BK, ALMELO  
Tel: 0546-810555  
E-mail: [almelo@schakel.nl](mailto:almelo@schakel.nl)  
[www.schakel.nl](http://www.schakel.nl)



Schakel Makelaars BV  
Wierdensestraat 112  
7604 BK, ALMELO  
Tel: 0546-810555  
E-mail: [almelo@schakel.nl](mailto:almelo@schakel.nl)  
[www.schakel.nl](http://www.schakel.nl)





Schakel Makelaars BV  
Wierdensestraat 112  
7604 BK, ALMELO  
Tel: 0546-810555  
E-mail: [almelo@schakel.nl](mailto:almelo@schakel.nl)  
[www.schakel.nl](http://www.schakel.nl)



Schakel Makelaars BV  
Wierdensestraat 112  
7604 BK, ALMELO  
Tel: 0546-810555  
E-mail: [almelo@schakel.nl](mailto:almelo@schakel.nl)  
[www.schakel.nl](http://www.schakel.nl)



# Plattegrond

Hofkamp 85 Losser



De plattegronden zijn geproduceerd voor promotionele doeleinden en ter indicatie.  
Aan de plattegronden kunnen geen rechten worden ontleend.  
© Mapefoto.nl

Schakel Makelaars BV  
Wierdensestraat 112  
7604 BK, ALMELO  
Tel: 0546-810555  
E-mail: [almelo@schakel.nl](mailto:almelo@schakel.nl)  
[www.schakel.nl](http://www.schakel.nl)



# Plattegrond

Hofkamp 85 Losser

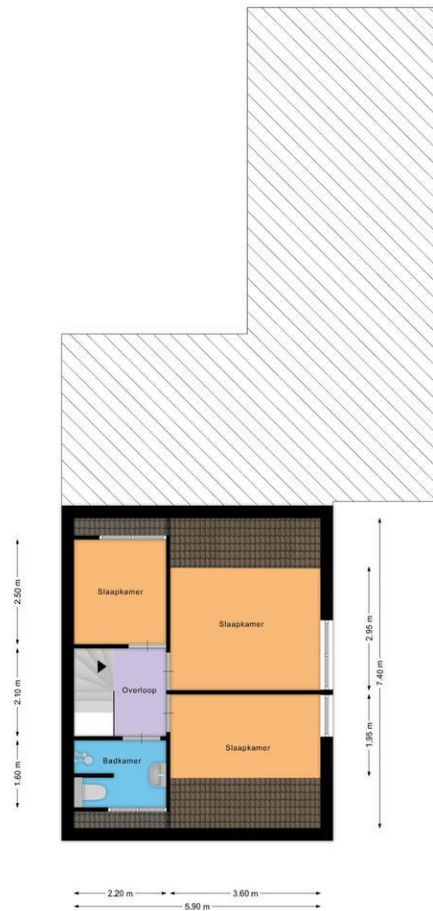

De plattegronden zijn geproduceerd voor promotionele doeleinden en ter indicatie.  
Aan de plattegronden kunnen geen rechten worden ontleend.  
© Moneefoto.nl

Schakel Makelaars BV  
Wierdensestraat 112  
7604 BK, ALMELO  
Tel: 0546-810555  
E-mail: [almelo@schakel.nl](mailto:almelo@schakel.nl)  
[www.schakel.nl](http://www.schakel.nl)

# Locatie

Adres gegevens	
Adres	Hofkamp 85
Postcode / plaats	7582 GM Losser
Provincie	Overijssel

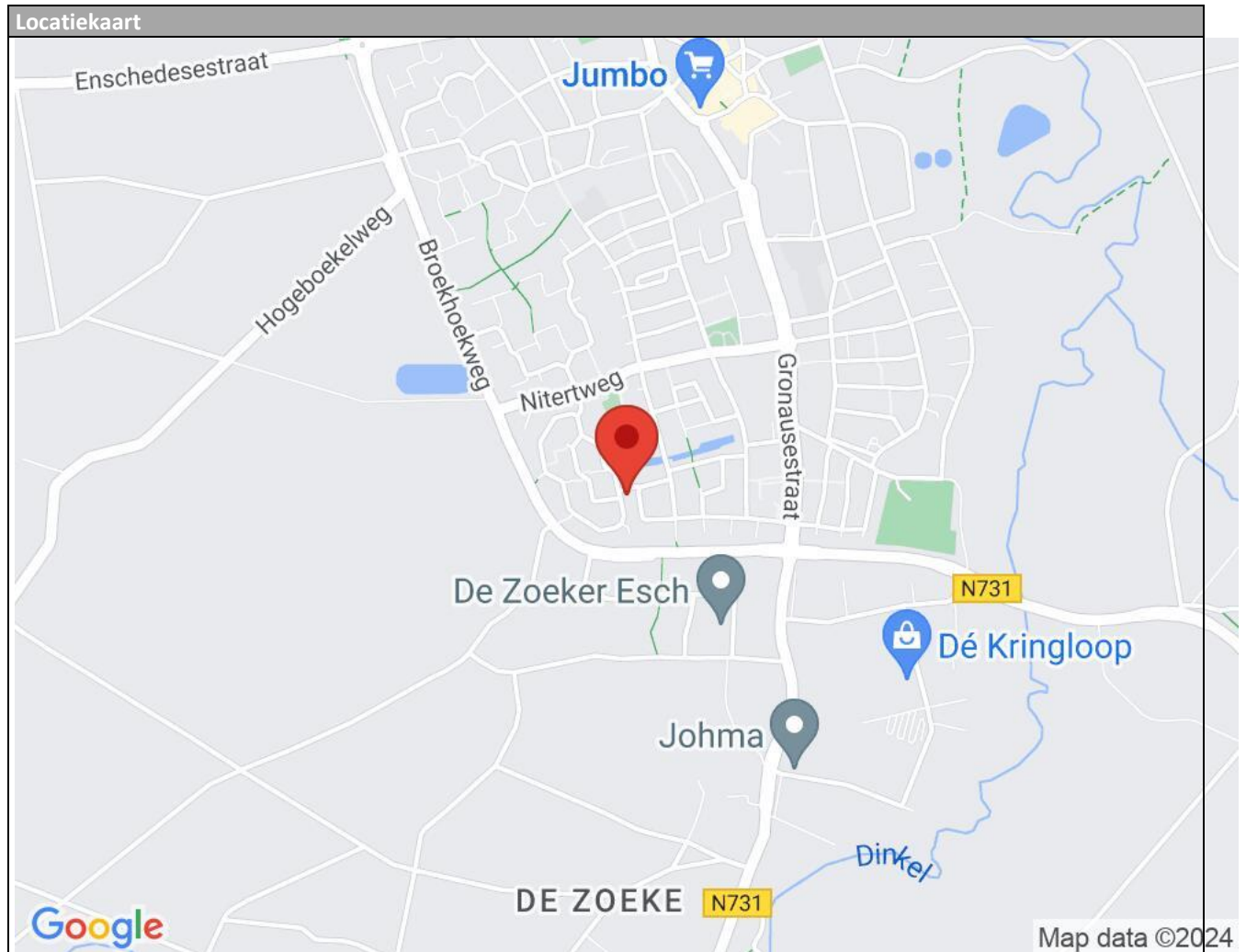

Schakel Makelaars BV  
Wierdensestraat 112  
7604 BK, ALMELO  
Tel: 0546-810555  
E-mail: [almelo@schakel.nl](mailto:almelo@schakel.nl)  
[www.schakel.nl](http://www.schakel.nl)

# Vragenlijst voor de verkoop van een woning

## DEEL B

### 1 Bijzonderheden

- a. Zijn er nadat u het perceel in eigendom hebt gekregen nog andere, eventuele aanvullende notariële of onderhandse akten opgesteld met betrekking tot het perceel? **Nee**  
Zo ja, welke? : \_\_\_\_\_
- b. Zijn er mondelinge of schriftelijke afspraken gemaakt over aangrenzende percelen? **Nee**  
(Denk hierbij aan regelingen voor het gebruik van een poort, schuur, garage, tuin, overeenkomsten met meerdere burens, toezeggingen, erfafscheidingen.)  
Zo ja, welke zijn dat? : \_\_\_\_\_
- c. Wijken de huidige terreinafscheidingen af van de kadastrale eigendomsgrenzen? **Ja**  
(Denk hierbij ook aan strookjes grond van de gemeente die u in gebruik heeft, of grond van u die gebruikt wordt door de burens.)  
Zo ja, waaruit bestaat die afwijking? : **Laatste strookje tuin lopen blijkbaar leidingen van de gemeente**
- d. Is een gedeelte van de woning, schuur, garage of schutting gebouwd op grond van de burens of andersom? **Nee**  
Zo ja, graag nader toelichten: : \_\_\_\_\_
- e. Heeft u grond van derden in gebruik? Ja / Nee / Niet bekend  
Zo ja, welke grond? : \_\_\_\_\_
- f. Rusten er 'bijzondere lasten en beperkingen' op de woning en/of het perceel? (Bijzondere lasten en beperkingen kunnen privaatrechtelijke beperkingen zijn zoals (lijdende) erfdienstbaarheden (bijvoorbeeld een recht van overpad), kwalitatieve verplichtingen, kettingbedingen, vruchtgebruik, voorkeursrecht (bijvoorbeeld een eerste recht van koop), opstalrecht, erfpacht, huurkoop. Het kan ook gaan om publiekrechtelijke beperkingen zoals een aanschrijving van de gemeente in het kader van een illegale verbouwing) Ja / Nee  
Zo ja, welke? : \_\_\_\_\_
- g. Is de Wet voorkeursrecht gemeenten van toepassing? Ja / Nee
- h. Is er een anti-speculatiebeding en/of zelfbewoningsplicht van toepassing op de woning? Ja / Nee  
Zo ja, hoe lang nog? : \_\_\_\_\_
- i. Is er sprake van een beschermd stads- of dorpsgezicht of loopt er een procedure tot aanwijzing daartoe? Ja / Nee  
Is er sprake van een gemeentelijk-, provinciaal-of rijksmonument of loopt er een procedure tot aanwijzing daartoe? Ja / Nee  
Is er volgens het bestemmingsplan sprake van een beeldbepalend of karakteristiek object? Ja / Nee



- j. Is er sprake (geweest) van ruilverkaveling? Ja / Nee  
 Zo ja, moet u hiervoor ruilverkavelingsrente betalen? Ja / Nee  
 Zo ja, hoeveel en voor hoe lang? Bedrag: € \_\_\_\_\_  
 Duur: : \_\_\_\_\_
- k. Is er sprake van onteigening? Ja / Nee
- l. Is de woning of de grond geheel of gedeeltelijk verhuurd of bij anderen in gebruik? Ja / Nee / n.v.t.  
 Zo ja: Is er een huurcontract/ gebruiksovereenkomst? Ja / Nee  
 Indien er geen contract of overeenkomst is, : \_\_\_\_\_  
 beschrijf hieronder wat (mondeling) met de \_\_\_\_\_  
 huurder/ gebruiker is afgesproken:  
 Welk gedeelte is verhuurd/ in gebruik gegeven? : \_\_\_\_\_  
 \_\_\_\_\_  
 Welke delen vallen onder gezamenlijk gebruik? : \_\_\_\_\_  
 \_\_\_\_\_  
 Welke zaken zijn van de huurder en mag hij : \_\_\_\_\_  
 verwijderen bij ontruiming? \_\_\_\_\_  
 (Bijvoorbeeld geiser, keuken, lampen.)  
 Heeft de huurder een waarborgsom gestort? Ja / Nee  
 Zo ja, hoeveel? € \_\_\_\_\_  
 Heeft u nog andere afspraken met de huurders gemaakt? Ja / Nee  
 Zo ja, welke? : \_\_\_\_\_  
 \_\_\_\_\_
- m. Is er over de woning een geschil/procedures gaande, al dan niet bij de rechter, huurcommissie of Ja / Nee  
 een andere instantie?(bijvoorbeeld onteigening/kwesties met burens, zoals erfdiensbaarden,  
 recht van overpad, erfafscheidingen e.d.)  
 Zo ja, welke is/zijn dat? : \_\_\_\_\_  
 \_\_\_\_\_
- n. Is er bezwaar gemaakt tegen de waardebeschikking WOZ? Ja / Nee  
 Zo ja, toelichting: : \_\_\_\_\_  
 \_\_\_\_\_
- o. Zijn er door de overheid of nutsbedrijven verbeteringen of herstellingen voorgeschreven of Ja / Nee  
 aangekondigd die nog niet naar behoren zijn uitgevoerd?  
 Zo ja, welke? : \_\_\_\_\_  
 \_\_\_\_\_
- p. Zijn er in het verleden subsidies of premies verstrekt die bij verkoop van de woning voor een deel Ja / Nee  
 kunnen worden teruggevorderd?  
 Zo ja, welke? : \_\_\_\_\_  
 \_\_\_\_\_
- q. Is de woning onbewoonbaar verklaard of in het verleden ooit onbewoonbaar verklaard geweest? Ja / Nee  
 Zo ja, waarom? : \_\_\_\_\_  
 \_\_\_\_\_

- r. Is er bij verkoop sprake van een omzetbelastingheffing? Ja / Nee  
 (Bijvoorbeeld omdat het een voormalig bedrijfsonroerendgoed is, of een woning met praktijkgedeelte, of omdat u pas ingrijpend verbouwd hebt.)  
 Zo ja, waarom? : \_\_\_\_\_  
 \_\_\_\_\_
- s. Hoe gebruikt u de woning nu? (Bijvoorbeeld woning, praktijk, winkel, opslag) : \_\_\_\_\_  
 \_\_\_\_\_  
 Is dat gebruik volgens de gemeente toegestaan? Ja / Nee  
 Zo nee, heeft de gemeente dit strijdige gebruik wel eens bij u aangekaart? Ja / Nee  
 Hoe heeft de gemeente dit strijdige gebruik bij u aangekaart? : \_\_\_\_\_  
 \_\_\_\_\_

## 2 Gevels

- a. Is er sprake (geweest) van vochtdoorslag of aanhoudend vochtige plekken op de gevels? Nee  
 Zo ja, waar? : \_\_\_\_\_  
 \_\_\_\_\_
- b. Zijn er (gerepareerde) scheuren/beschadigingen in/aan de gevels aanwezig? Nee  
 Zo ja, waar? : \_\_\_\_\_  
 \_\_\_\_\_
- c. Zijn de gevels tijdens de bouw geïsoleerd? Niet bekend  
 Zo nee, zijn de gevels daarna (deels) geïsoleerd? Niet bekend  
 Zo ja, wanneer heeft de isolatie van de gevels plaatsgevonden en met welk isolatiemateriaal? : \_\_\_\_\_  
 \_\_\_\_\_  
 Heeft u een certificaat of bewijs van het na-isoleren? Ja / Nee  
 Is er sprake van volledige isolatie? Ja / Nee / Niet bekend  
 Zo nee, welke delen van de gevels zijn er niet geïsoleerd? : \_\_\_\_\_  
 \_\_\_\_\_
- d. Zijn de gevels ooit gereinigd? Nee  
 Zo ja, volgens welke methode en wanneer? : \_\_\_\_\_  
 \_\_\_\_\_

## 3 Dak(en)

- a. Hoe oud zijn de daken ongeveer? Platte daken: : **platte dak uitbouw is van 2008,**  
 Overige daken: : **het zadeldak is van 1985**
- b. Heeft u last van daklekkages (gehad)? Ja  
 Zo ja, waar? : **Dakkapel badkamer aan de voorkant van de woning. Dit is onlangs gerepareerd, bewijs/ nota aanwezig.**
- c. Zijn er in het verleden gebreken geconstateerd aan de dakconstructie zoals scheve, doorbuigende, krakende, beschadigde en/of aangetaste dakdelen? Nee  
 Zo ja, waar? : \_\_\_\_\_  
 \_\_\_\_\_
- d. Heeft u het dak al eens (gedeeltelijk) laten vernieuwen c.q. laten repareren? Nee

Zo ja, welk (gedeelte van het) dak en waarom? : \_\_\_\_\_  
\_\_\_\_\_

e. Is het dak tijdens de bouw geïsoleerd? Platte daken: **Niet bekend**

Overige daken: **Niet bekend**

Zo nee, is het dak daarna geïsoleerd? Platte daken: Ja / Nee / Niet bekend

Overige daken: Ja / Nee / Niet bekend

Zo ja, wanneer heeft de isolatie plaatsgevonden en : \_\_\_\_\_  
met welk isolatiemateriaal? \_\_\_\_\_

Heeft u een certificaat of bewijs van het na-isoleren? Ja / Nee

Is er sprake van volledige isolatie? Platte daken: **Niet bekend**

Overige daken: **Niet bekend**

Zo nee, welke delen zijn er niet geïsoleerd? : \_\_\_\_\_  
\_\_\_\_\_

f. Zijn de regenwaterafvoeren lek of verstopt? **Nee**

Zo ja, toelichting: : \_\_\_\_\_  
\_\_\_\_\_

g. Zijn de dakgoten lek of verstopt? **Nee**

Zo ja, toelichting: : \_\_\_\_\_  
\_\_\_\_\_

#### 4 Kozijnen, ramen en deuren

a. Van welk materiaal zijn de buitenkozijnen gemaakt? : **hout**  
(bijvoorbeeld hout, kunststof of aluminium of een andersoortig materiaal)

b. Wanneer zijn de buitenkozijnen, ramen en deuren : **voorkant 1,5 jaar geleden, de achterkant 3 jaar geleden**  
voor het laatst geschilderd?

Is dit gebeurd door een erkend schildersbedrijf? **Nee**

Zo ja, door wie? : \_\_\_\_\_  
\_\_\_\_\_

c. Functioneren alle scharnieren en sloten? **Ja**

Zo nee, toelichting: : \_\_\_\_\_  
\_\_\_\_\_

d. Zijn voor alle afsluitbare deuren, ramen etc. sleutels aanwezig? **Ja**

Zo nee, voor welke deuren, ramen etc. niet? : \_\_\_\_\_  
\_\_\_\_\_

e. Is er sprake van isolerende beglazing? Ja / Nee

Zo ja, welk type glas? : \_\_\_\_\_  
\_\_\_\_\_

(bijvoorbeeld HR, HR+, HR++ of HR+++; zie de glassponning waarin doorgaans staat vermeld welke type glas er is geplaatst)

Is er sprake van isolerende beglazing in de gehele woning? **Nee**



Zo nee, welke ramen zijn niet geïsoleerd? : \_\_\_\_\_  
\_\_\_\_\_

f. Is er bij de isolerende beglazing sprake van condensvorming tussen het glas? **Nee**  
(Denk aan lekkende ruiten.)

Zo ja, waar? : \_\_\_\_\_  
\_\_\_\_\_

## 5 Vloeren, plafonds en wanden

a. Is er sprake (geweest) van vochtdoorslag of optrekkend vocht op de vloeren, plafonds en/of wanden? **Nee**

Zo ja, waar? : \_\_\_\_\_  
\_\_\_\_\_

b. Is er sprake (geweest) van schimmelvorming op de vloeren, plafonds en/of wanden? **Ja**

Zo ja, waar? : **In de uitbouw beneden; slaapkamer begane grond**

c. Zijn er (gerepareerde) of (verborgen) scheuren en/of beschadigingen in/aan vloeren, plafonds en/of wanden aanwezig? **Ja**

Zo ja, waar? : **In de woonkamer is er op het gedeelte waar die nieuwe muur tegen de oude muur is gezet om uit te bouwen werking geweest, dit is volkomen normaal bij oud op nieuw. In de berging (ook van oud op nieuw) En boven in één van de slaapkamers.**

d. Hebben zich in het verleden problemen voorgedaan met de afwerkingen? (Bijvoorbeeld loszittend tegelwerk, loslatend behang of spuitwerk, holklinkend of loszittend stucwerk, etc.) **Nee**

Zo ja, waar? : \_\_\_\_\_  
\_\_\_\_\_

e. Is er sprake (geweest) van gebreken aan de vloerconstructie, zoals scheve, doorbuigende, krakende, beschadigde en/of aangetaste vloerdelen? **Nee**

Zo ja, waar? : \_\_\_\_\_  
\_\_\_\_\_

f. Is er sprake van vloerisolatie? **Ja / Nee / Niet bekend**

Zo ja, wanneer heeft de isolatie van de vloer plaatsgevonden en met welk isolatiemateriaal? : \_\_\_\_\_  
\_\_\_\_\_

Heeft u een certificaat of bewijs van het na-isoleren? **Ja / Nee**

Is er sprake van volledige isolatie? **Ja / Nee / Niet bekend**

Zo nee, welke delen zijn er niet geïsoleerd? : \_\_\_\_\_  
\_\_\_\_\_

## 6 Fundering, kruipruimte en kelder

a. Is er sprake (geweest) van gebreken aan de fundering? **Nee**

Zo ja, waar? : \_\_\_\_\_  
\_\_\_\_\_

b. Is de kruipruimte toegankelijk? **Ja**

Is de kruipruimte droog? **Ja**

Zo nee of meestal, toelichting: \_\_\_\_\_  
\_\_\_\_\_

c. Is er sprake van vochtdoorslag door de kelderwand? **Nee**

Zo ja of soms, toelichting: \_\_\_\_\_  
\_\_\_\_\_

d. Is de grondwaterstand in de afgelopen jaren waarneembaar gewijzigd of is er sprake van wateroverlast geweest? **Nee**

Zo ja, heeft dit tot problemen geleid in de vorm van water in de kruipruimte c.q. kelder? **Nee**

Zo nee, tot wat voor andere problemen heeft dit geleid? : \_\_\_\_\_  
\_\_\_\_\_

## 7 Installaties

a. Wat voor warmte-installatie(s) is/zijn er aanwezig in : **HR 7 Ketel en het warmwater is een combiketel**  
de woning?

(bijvoorbeeld cv-installatie, WTW-systeem, WKO-systeem, (hybride) warmtepomp, airconditioning, zonneboiler, elektrische boiler, pelletkachel dan wel een andere installatie)

Is/zijn de installatie(s) eigendom? **Ja**

Zo nee, toelichting: \_\_\_\_\_  
(bijvoorbeeld de installatie(s) is/ zijn gehuurd of geleased. Tevens huur-/leaseprijs vermelden)

Merk van de installatie(s): **Intergas**

Type(nummer) van de installatie(s): **042367-1208e11472**

Installatiedatum van de installatie(s): **2012**

Op welke datum is/zijn deze installatie(s) voor het laatst onderhouden? **11-3-22**

Is het onderhoud uitgevoerd door een erkend bedrijf? **Ja**

Zo ja, door wie? **Geas**

b. Zijn er de afgelopen tijd zaken opgevallen ten aanzien van de installatie(s)? **Nee**  
(bijvoorbeeld de cv-installatie moet meer dan 1 keer per jaar bijgevuld worden of de installatie functioneert niet goed)

Zo ja, wat is u opgevallen? \_\_\_\_\_  
\_\_\_\_\_

c. Zijn er radiatoren die niet warm worden? **Nee**

Zo ja, welke? \_\_\_\_\_  
\_\_\_\_\_

d. Zijn er radiatoren of (water)leidingen die lekken? **Nee**

Zo ja, waar en welke? \_\_\_\_\_  
\_\_\_\_\_

e. Zijn er radiatoren of (water)leidingen die ooit zijn bevroren? **Nee**

Zo ja, waar? \_\_\_\_\_  
\_\_\_\_\_

f. Heeft u vloerverwarming in de woning? **Nee**

- Zo ja, betreft dit elektrische vloerverwarming, vloerverwarming met warm water of anders? Ja / Nee  
Elektrisch:
- warm water: Ja / Nee
- overig, namelijk : \_\_\_\_\_  
\_\_\_\_\_
- Waar bevindt zich de elektrische vloerverwarming? : **nvt**
- Waar bevindt zich de vloerverwarming met warm water? : **nvt**
- Waar bevindt zich de overige vloerverwarming? : **nvt**
- g. Zijn er vertrekken die niet (goed) warm worden? **Nee**  
Zo ja, welke? : \_\_\_\_\_  
\_\_\_\_\_
- h. Heeft de woning zonnepanelen die uw eigendom zijn? **Ja**  
Heeft de woning zonnepanelen die worden gehuurd of geleased? **Nee**  
Kan het huurcontract/ leasecontract worden overgenomen door koper? Zo ja, dan overnamecontract opvragen. Ja / Nee / Niet bekend  
Hoeveel zonnepanelen zijn er aanwezig? Aantal: **8**  
Zo ja, blijven de zonnepanelen achter? **Ja**  
Wat is de capaciteit van één zonnepaneel? : **275 WP Poly**  
(De capaciteit van zonnepanelen wordt uitgedrukt in Wattpiek (Wp). Bijvoorbeeld één zonnepaneel levert 390 Wp.  
Functioneren alle zonnepanelen? **Ja**  
Wat is het merk/ type van de zonnepanelen? : **Talesun 275 WP Poly**  
Maakt u gebruik van een app om de opbrengst van de zonnepanelen te bekijken? **Nee**  
Zo ja, welke? : \_\_\_\_\_  
\_\_\_\_\_
- In welk jaar zijn de zonnepanelen geplaatst en door wie? Jaar: **2018**  
Installateur: : **Enie.nl**
- Is de btw over het aankoopbedrag teruggevraagd van de belastingdienst? Ja / Nee
- Hoeveel stroom heeft u het afgelopen jaar opgewekt? Jaar: : \_\_\_\_\_  
\_\_\_\_\_
- Aantal kWh: : \_\_\_\_\_  
\_\_\_\_\_
- Hoe lang zit er nog fabrieksgarantie op de zonnepanelen? : **10 jaar**
- Zijn de zonnepanelen aangeschaft met subsidie? **Ja**  
Zo ja, moet de subsidie worden terugbetaald? **Nee**  
Zo ja, welk bedrag moet worden terugbetaald? € \_\_\_\_\_
- i. In welk jaar zijn voor het laatst de aanwezige schoorsteenkanalen/rookgasafvoeren geveegd/gereinigd? : \_\_\_\_\_  
\_\_\_\_\_



- j. Wanneer heeft u de aanwezige schoorsteenkanalen : \_\_\_\_\_  
voor het laatst gebruikt? \_\_\_\_\_  
Is de trek van aanwezige schoorsteenkanalen goed? **Niet bekend**
- k. Zijn er onderdelen van de elektrische installatie vernieuwd? (onder de elektrische installatie wordt  
verstaan alle elektra leidingen/ schakelaars stopcontacten, meterkast e.d.) **Nee**  
Zo ja, wanneer en welke onderdelen? : \_\_\_\_\_  
\_\_\_\_\_  
Zijn er gebreken aan de elektrische installatie? **Nee**  
Zo ja, welke? : \_\_\_\_\_  
\_\_\_\_\_
- l. Is er een laadpaal aanwezig voor een elektrische auto? **Nee**  
Zo ja, waar bevindt deze zich? : \_\_\_\_\_  
\_\_\_\_\_  
Blijft deze achter? **Ja / Nee / n.v.t./Nader overeen te  
komen**
- m. Is er mechanische ventilatie of een soortgelijk systeem aanwezig? **Ja**  
Zo ja, functioneert dit systeem naar behoren? **Ja**  
Zo nee, toelichting: : \_\_\_\_\_  
\_\_\_\_\_  
Wanneer is dit systeem voor het laatst  
onderhouden? : \_\_\_\_\_  
\_\_\_\_\_  
Hoe oud is dit systeem ongeveer? : \_\_\_\_\_  
\_\_\_\_\_
- n. Is er een domoticasysteem of een soortgelijk systeem aanwezig? (Een domoticasysteem bedient de  
verwarming, verlichting, verwarming, audio, ventilatie e.d. automatisch) **Nee**  
Zo ja, functioneert dit systeem naar behoren? **Ja / Nee**  
Zo nee, toelichting: : \_\_\_\_\_  
\_\_\_\_\_  
Hoe oud is dit systeem ongeveer? : \_\_\_\_\_  
\_\_\_\_\_
- o. Zijn er rookmelders op ieder verdieping aanwezig? **Ja**  
Zo ja, hoe oud zijn de rookmelders ongeveer? : **jaar of 3**

### 8 Sanitair, riolering en keuken

- a. Zijn er beschadigingen aan wastafels, douche, bad, toiletten, gootstenen en kranen? **Nee**  
Zo ja, welke? : \_\_\_\_\_  
\_\_\_\_\_
- b. Hoe oud is de badkamer ongeveer? : **2008**
- c. Lopen de afvoeren van wastafels, douche, bad, toiletten, gootstenen en kranen goed door? **Ja**  
Zo nee, welke niet? : \_\_\_\_\_  
\_\_\_\_\_
- d. Is de woning aangesloten op het gemeentelijke riool? **Ja**
- e. Zijn er gebreken (geweest) aan de riolering, zoals breuken, stankoverlast, lekkages, etc.? **Nee**

Zo ja, welke? : \_\_\_\_\_

- f. Is er een andere voorziening, zoals een septictank, beerput of dergelijk aanwezig? **Nee**

Zo ja, wat is er aanwezig en hoe dient dit te worden onderhouden? : \_\_\_\_\_

- g. Van welk jaar dateert de keukenopstelling ongeveer? : **2008**

- h. Van welk jaar dateert de inbouwapparatuur ongeveer? : **2008**

Functioneert alle inbouwapparatuur? **Ja**

Zo nee, welk inbouwapparaat functioneert niet? : \_\_\_\_\_

- i. Heeft u een kokend water kraan? (bijvoorbeeld een Quooker kraan of een soortgelijke kraan) **Nee**

Zo ja, functioneert deze kraan naar behoren en hoe oud is deze kraan ongeveer? : \_\_\_\_\_

### 9 Diversen

- a. Wat is het bouwjaar van de woning? : **1985**

- b. Zijn er asbesthoudende materialen in/op de woning/ bijgebouw(en) aanwezig? (bijvoorbeeld asbest zeil, een asbestplaat die onder en/of achter de CV ketel is geplaatst, asbesthoudend isolatiemateriaal om de verwarmingsbuis, asbesthoudend koord bij oude cv-ketels/gaskachels, asbestgolfplaten e.d.) **Nee**

Zo ja, welke en waar? : \_\_\_\_\_

- c. Blijft er in de woning zeil achter, al dan niet vastgelijmd, dat is aangeschaft tussen 1955 en 1982? **Nee**

- d. Is er sprake van loden leidingen in de woning? **Niet bekend**

Zo ja, waar? : \_\_\_\_\_

- e. Is er een Japanse duizendknoop aanwezig in de tuin? (Een Japanse duizendknoop is een exotische plant, welke moeilijk te verwijderen is. De sterke wortelstokken en stengels van de Japanse duizendknoop zijn in staat om schade te veroorzaken aan gebouwen, leidingen en wegen) **Nee**

- f. Is er in puin/asbest afval in de grond/tuin aanwezig? **Nee**

- g. Heeft u elders lekkages gehad? (dus los van het dak/ sanitair/ riolering) **Nee**

- h. Is de grond verontreinigd? **Nee**

Zo ja, is er een onderzoeksrapport? **Nee**

Zo ja, heeft de gemeente/provincie een onderzoeks- of saneringsbevel opgelegd? **Nee**

- i. Is er een olietank aanwezig of aanwezig geweest? **Nee**

Zo ja, is deze gesaneerd/verwijderd? Ja / Nee / n.v.t.

Als deze is gesaneerd, waar is de olietank op het perceel gesitueerd? : \_\_\_\_\_

Is er een Kiwa-certificaat aanwezig? Ja / Nee / n.v.t.

- j. Is er sprake van overlast door ongedierte in of (rond)om de woning? **Nee**

(Denk aan muizen, ratten, kakkerlakken, etc.)

Zo ja, waar? : \_\_\_\_\_  
\_\_\_\_\_

k. Is de woning aangetast door houtworm, boktor, ander ongedierte of zwam? **Nee**

Zo ja, waar? : \_\_\_\_\_  
\_\_\_\_\_

Zo ja, is deze aantasting al eens behandeld? Ja / Nee / n.v.t.

Zo ja, wanneer? : \_\_\_\_\_  
\_\_\_\_\_

Zo ja, door welk bedrijf? : \_\_\_\_\_  
\_\_\_\_\_

l. Is er sprake van chlorideschade (betonrot)? (Betonrot komt vooral voor in kruipruimtes van woningen gebouwd tussen 1965 en 1981 die voorzien zijn van betonnen vloerelementen van het merk Kwaaitaal of Manta. Ook andere beton- elementen - bijvoorbeeld balkons - kunnen aangetast zijn) **Nee**

Zo ja, waar? : \_\_\_\_\_  
\_\_\_\_\_

m. Hebben er verbouwingen en/of bijbouwingen plaatsgevonden in en/of om de woning? **Ja**

Zo ja, welke ver-/bijbouwingen? : **achterzijde woning groter gemaakt, berging en slaapkamer beneden**

Zo ja, in welk jaartal? : **2008**

Zo ja, door welk bedrijf zijn deze uitgevoerd? : **Wiggers Bouw**

n. Zijn er verbouwingen of uitbreidingen uitgevoerd zonder omgevingsvergunning (voorheen bouwvergunning)? **Nee**

Zo ja, welke? : \_\_\_\_\_  
\_\_\_\_\_

o. Is er sprake van glasvezel internet? **Ja**

p. Bent u in het bezit van een definitief energieprestatiecertificaat/energielabel? **Ja**

Zo ja, welke label? : **c**

#### 10 Vaste lasten

a. Hoeveel betaalde u voor de laatste aanslag onroerendezaakbelasting? € \_\_\_\_\_  
Belastingjaar? : \_\_\_\_\_  
\_\_\_\_\_

b. Wat is de WOZ-waarde? € \_\_\_\_\_  
Peiljaar? : \_\_\_\_\_  
\_\_\_\_\_

c. Hoeveel betaalde u voor de laatste aanslag waterschapslasten? **€ 34**  
Belastingjaar? : **2022**

d. Hoeveel betaalde u voor de laatste aanslag gemeentelijke belastingen? (zoals rioolheffing en afvalstoffenheffing e.d.) € \_\_\_\_\_  
Belastingjaar? : \_\_\_\_\_

- e. Welke voorschotbedragen betaalt u maandelijks aan de nutsbedrijven? Gas: € \_\_\_\_\_  
 Elektra: € \_\_\_\_\_  
 Water: € \_\_\_\_\_  
 Stadsverwarming: € \_\_\_\_\_  
 Anders: : \_\_\_\_\_
- Te weten: € \_\_\_\_\_  
 Wat is uw jaarverbruik voor gas/ elektriciteit en water? Gas (m<sup>3</sup>): \_\_\_\_\_  
 Elektriciteit hoog (kWh): \_\_\_\_\_  
 Elektriciteit laag (kWh): \_\_\_\_\_  
 Elektriciteit totaal (kWh): \_\_\_\_\_  
 Water (m<sup>3</sup>): \_\_\_\_\_  
 Stadsverwarming (GJ): \_\_\_\_\_  
 Anders: \_\_\_\_\_  
 Met hoeveel bewoners bewoonde u de woning? Aantal: \_\_\_\_\_
- f. Zijn er lease- en/of huurkoopcontracten? **Nee**  
 (Bijvoorbeeld keuken, kozijnen, cv-ketel, etc.)  
 Zo ja, welke? : \_\_\_\_\_
- Zijn deze contracten overdraagbaar op de koper? Ja / Nee  
 Let op! Veel lease- en huurkoopcontracten zijn niet langer overdraagbaar op een koper. Neem hiervoor contact op met de betreffende leverancier.  
 Hoe lang lopen de contracten nog en wat is de eventuele afkoopsom? Afkoopsom: € \_\_\_\_\_  
 Duur: : \_\_\_\_\_
- g. Als er sprake is van erfpacht of opstalrecht hoe hoog is dan de canon per jaar? € \_\_\_\_\_  
 Heeft u alle canons betaald? Ja / Nee / n.v.t.  
 Is de canon afgekocht? Ja / Nee / n.v.t.  
 Zo ja, tot wanneer? : \_\_\_\_\_
- h. Heeft u alle gemeentelijke belastingen die u verschuldigd bent al betaald? Ja / Nee  
 Zijn er variabele bedragen voor gemeenschappelijke poorten, inritten of terreinen? **Nee**  
 Zo ja, hoe hoog en waarvoor? : \_\_\_\_\_
- i. Heeft u, om in de straat te parkeren, een parkeervergunning nodig? Ja / Nee  
 Hoeveel parkeervergunningen kunnen er maximaal : \_\_\_\_\_  
 worden aangevraagd? \_\_\_\_\_  
 Wat zijn de kosten voor deze parkeervergunning(en) per jaar? € \_\_\_\_\_



## 11 Garanties

- a. Zijn er lopende onderhoudscontracten en/of garantieregelingen overdraagbaar aan de koper? **Nee**  
(Zoals dakbedekking, cv-installatie, dubbele beglazing, etc.)

Zo ja, welke? : \_\_\_\_\_  
\_\_\_\_\_

## 12 Nadere informatie

Overige zaken(Overige zaken die de koper naar uw mening moet weten) : **vocht/ schimmelvorming in de slaapkamer begane grond gehad. Deze is verholpen, er zijn gleuven in de muur gemaakt en er is spul ingespoten. Hier zijn nu hoge witte plinten voorgezet om het geheel weer af te werken.**



**Schakel Makelaars BV**  
**Wierdensestraat 112**  
**7604 BK, ALMELO**  
**Tel: 0546-810555**

**E-mail: [almelo@schakel.nl](mailto:almelo@schakel.nl)**