



Elsbosweg 5, Klarenbeek



Aan de inhoud van deze brochure kunnen geen rechten worden ontleend.



Aan de inhoud van deze brochure kunnen geen rechten worden ontleend.

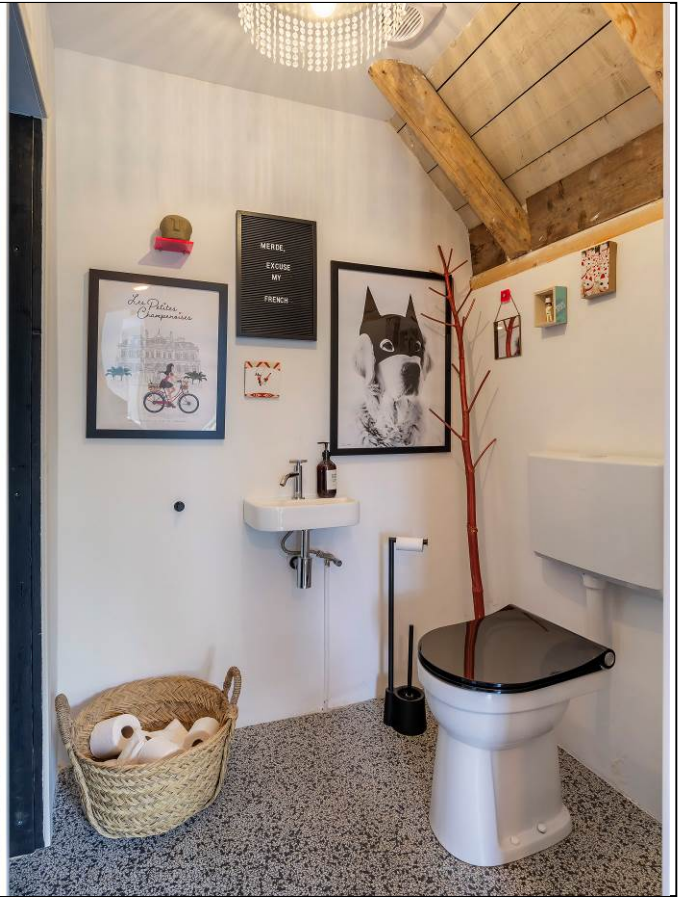







Aan de inhoud van deze brochure kunnen geen rechten worden ontleend.



Aan de inhoud van deze brochure kunnen geen rechten worden ontleend.





Aan de inhoud van deze brochure kunnen geen rechten worden ontleend.



Aan de inhoud van deze brochure kunnen geen rechten worden ontleend.







Aan de inhoud van deze brochure kunnen geen rechten worden ontleend.







Aan de inhoud van deze brochure kunnen geen rechten worden ontleend.



Aan de inhoud van deze brochure kunnen geen rechten worden ontleend.

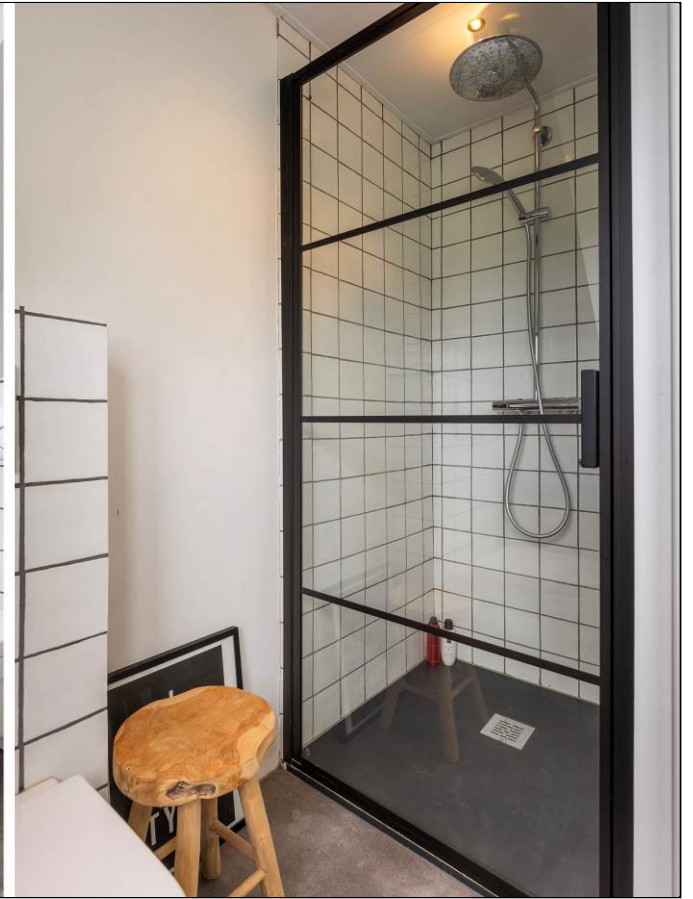

Aan de inhoud van deze brochure kunnen geen rechten worden ontleend.



Aan de inhoud van deze brochure kunnen geen rechten worden ontleend.





Aan de inhoud van deze brochure kunnen geen rechten worden ontleend.



Aan de inhoud van deze brochure kunnen geen rechten worden ontleend.



Aan de inhoud van deze brochure kunnen geen rechten worden ontleend.





Aan de inhoud van deze brochure kunnen geen rechten worden ontleend.



Aan de inhoud van deze brochure kunnen geen rechten worden ontleend.











Aan de inhoud van deze brochure kunnen geen rechten worden ontleend.

Satellietopname



Elsbosweg 5, Klarenbeek

Aan de rand van Apeldoorn op een prachtige locatie in het landelijke buitengebied “De Hooilanden” gelegen, recent gerenoveerde rietgedekte monumentale woonboerderij met prachtig aangelegde tuin, ruime oprit met bomenlaan en een vrijstaande kapschuur van ca. 127m². De woonboerderij ligt tegenover het fraaie natuurgebied Beekbergerwoud (eigendom Natuurmonumenten).

Gebruiksoppervlakte wonen: 223m². Perceeloppervlakte 3540m².

Indeling

Begane grond: entree, ruime hal, voorzien van handgemaakte stalen kozijnen/deuren met garderobe. Modern toilet met fonteintje, bijkeuken met aansluiting voor wasapparatuur en een ruime provisiekelder. Sfeervolle woonkamer aan de voorzijde met houtkachel, glas in lood ramen, veel lichtinval en uitzicht over landelijk gebied.

In de voormalige deel is een prachtige woonkeuken gerealiseerd met originele gebinten, hoog plafond tot in de nok met zichtbare sporenkap. De gietvloer is voorzien van vloerverwarming, tevens is er een sfeervolle houtkachel. De keuken is voorzien van een kookeiland met diverse A-merk inbouwapparatuur en middels dubbele openslaande deuren is er toegang tot de tuin.

Op de begane grond is een slaapkamer en een slaap/kleedkamer plus een luxe badkamer aanwezig met vloerverwarming en fraaie plafonds met hanenbalken. De badkamer is voorzien van een vrijstaand bad, regendouche, zwevend toilet en wastafelmeubel.

Middels een fraaie houten trap is de verdieping te bereiken met een ruime werkplek, twee slaapkamers, vaste kasten en een moderne 2^e badkamer met douche, toilet en wastafelmeubel. Middels een vlizotrap is de bergzolder te bereiken.

De woning is afgelopen jaren volledig gerenoveerd met behoud van de karakteristieke details!

De kapschuur is ingedeeld in twee afgesloten ruimtes en een grote sfeervolle overkapping met fraaie gebinten.

De tuin is onder architectuur aangelegd en voorzien van diverse terrassen, perkjes, hagen, grasveld, moestuin en wildbloemenveld.

De woonboerderij ligt aan een 30 kilometer weg aan de rand van de woonwijk De Maten dichtbij diverse voorzieningen zoals winkels, scholen, centrum van Apeldoorn en uitvalswegen oprit A1 en A50.

Aanvaarding: in overleg.

Vraagprijs: €1.075.000,- kosten koper

Plattegrond begane grond

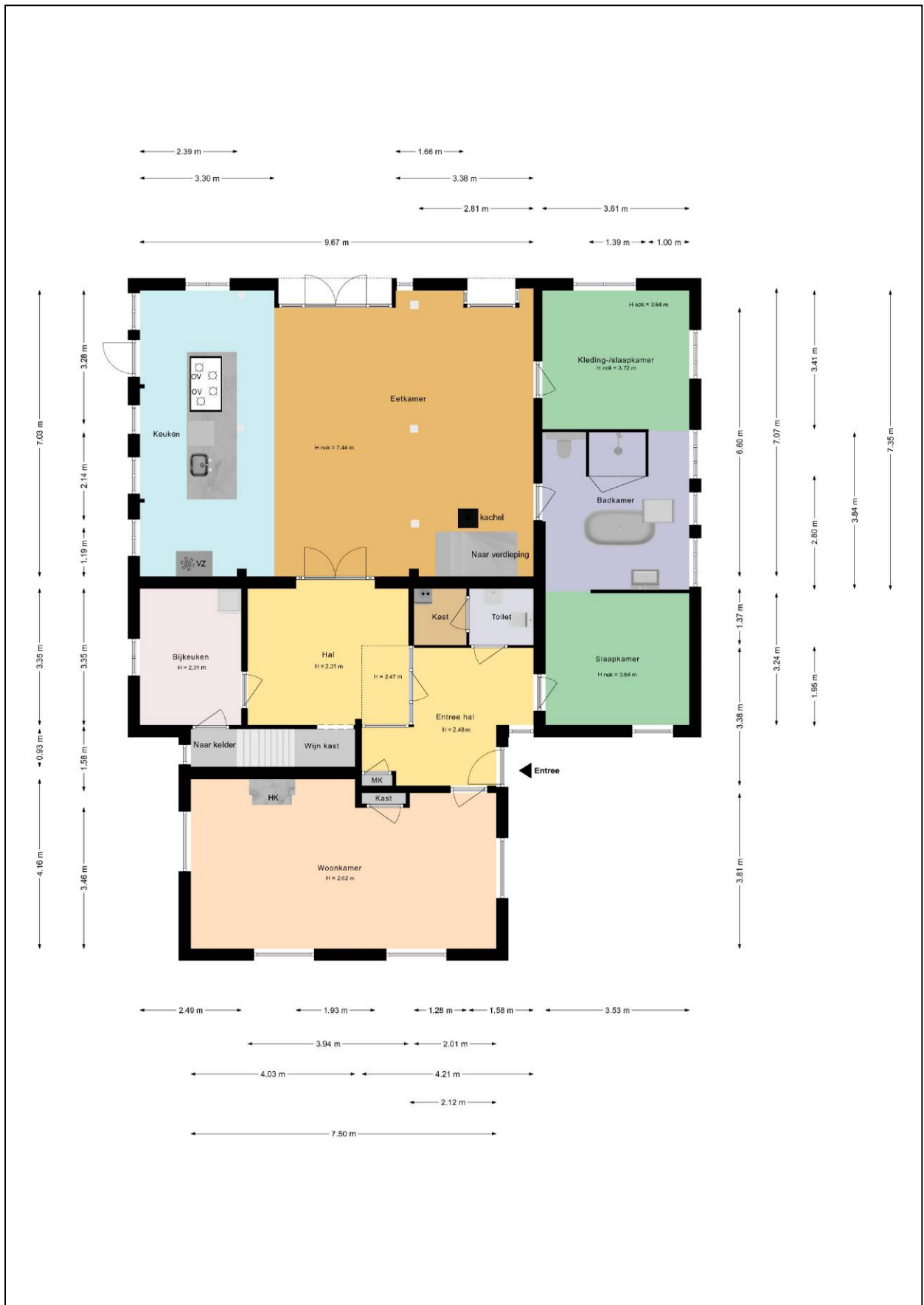

Plattegrond eerste verdieping



Plattegrond vliering

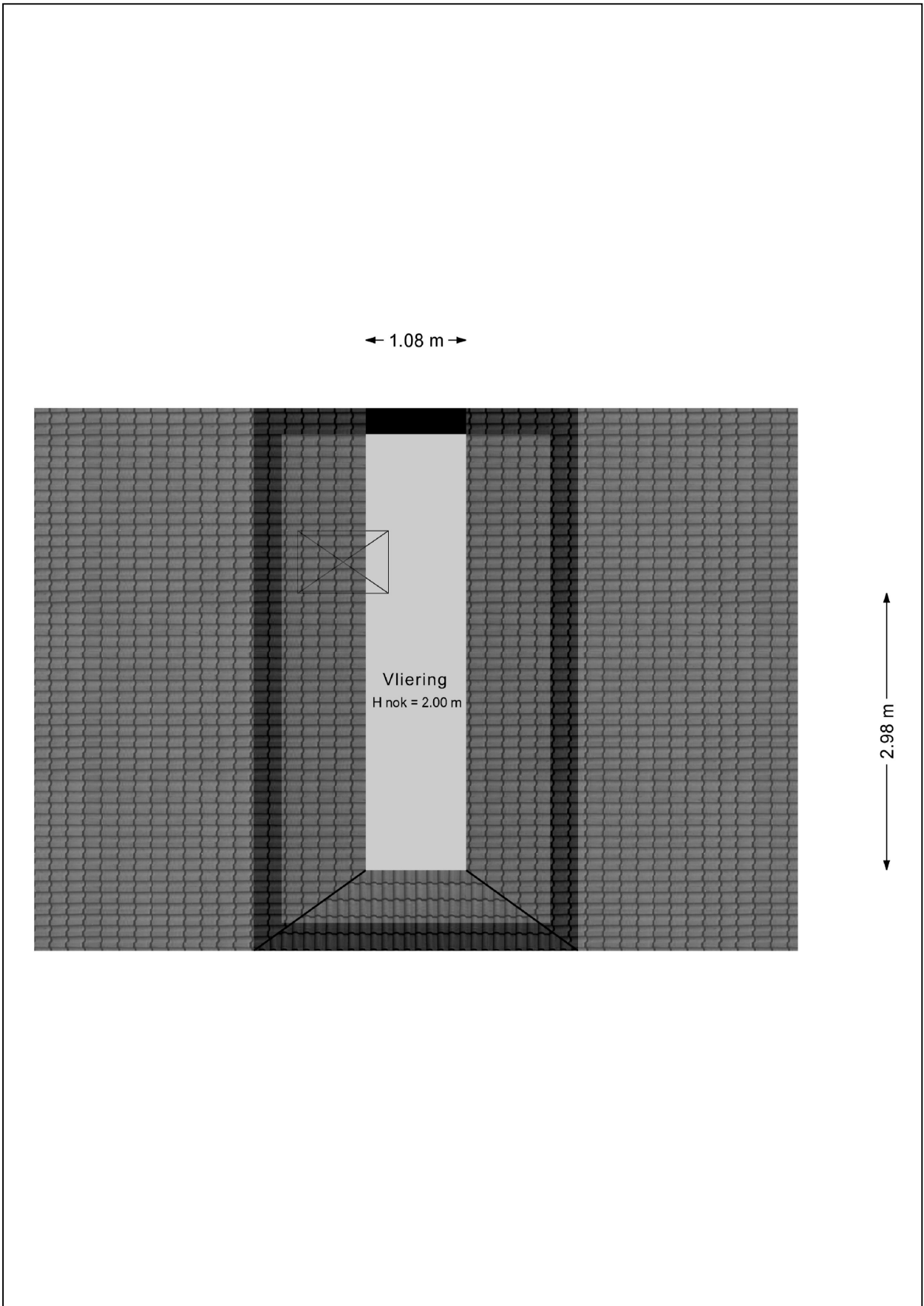

Plattegrond kelder

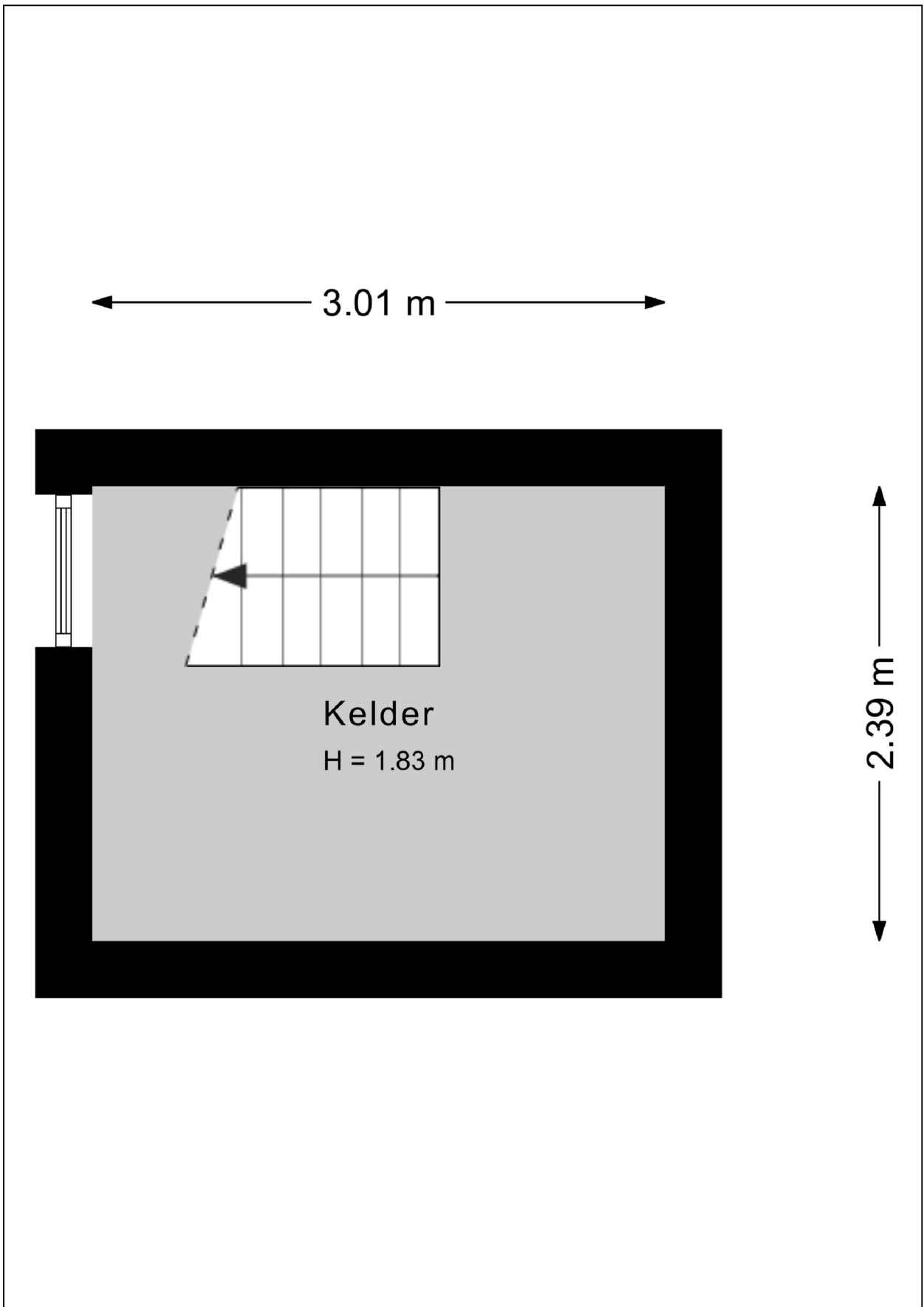

Plattegrond kapschuur

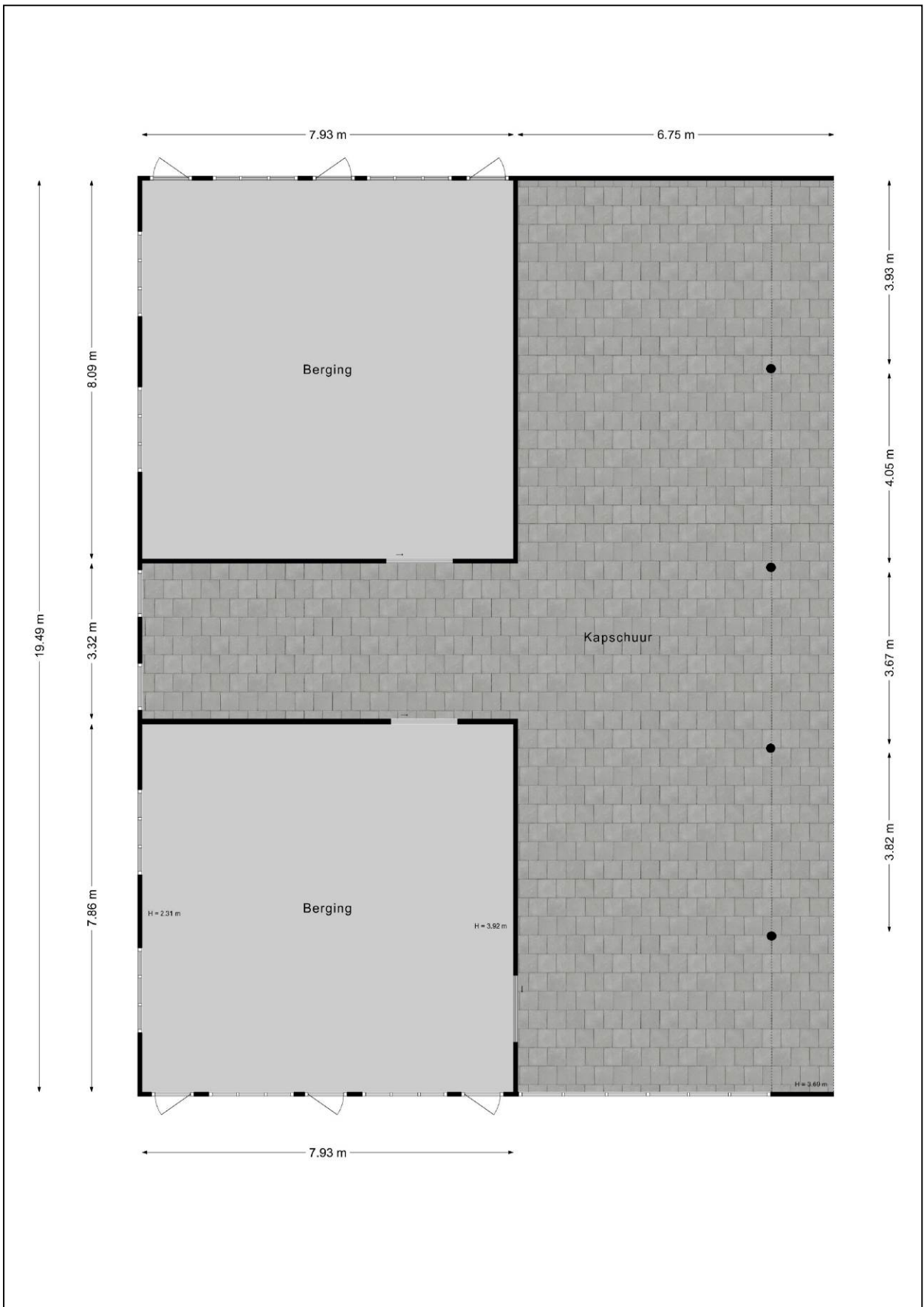

Plattegrond tuin



Kadastrale kaart

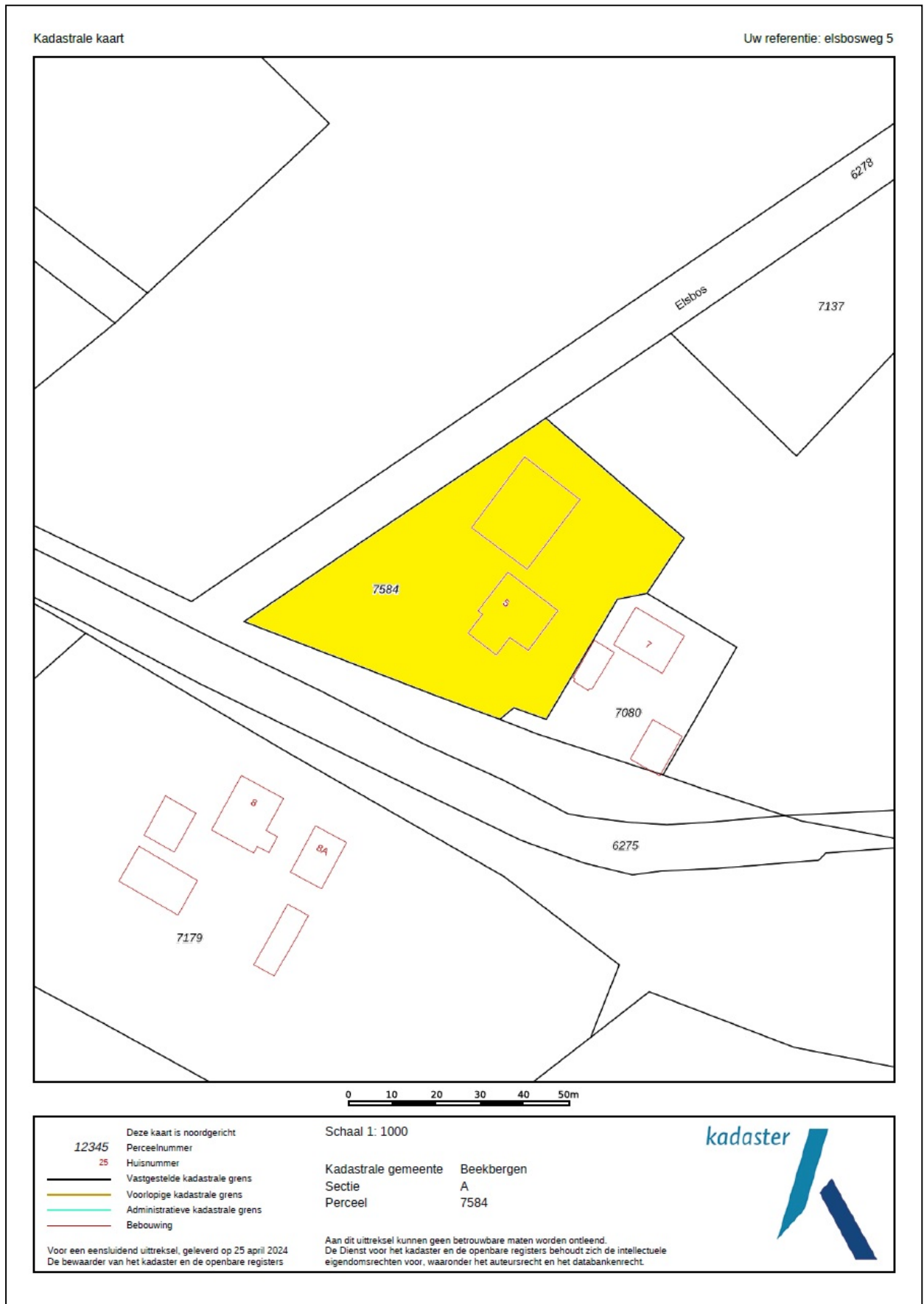

Energielabel

Energielabel woningen

Registratienummer
762342997

Datum registratie
30-04-2024

Geldig tot
26-04-2034

Status
Definitief

Deze woning
heeft energielabel

D



Isolatie

1 Gevels	<input type="checkbox"/>	<input checked="" type="checkbox"/>	<input type="checkbox"/>	<input type="checkbox"/>
2 Gevelpanelen	n.v.t.			
3 Daken	<input type="checkbox"/>	<input checked="" type="checkbox"/>	<input type="checkbox"/>	<input type="checkbox"/>
4 Vloeren	<input type="checkbox"/>	<input checked="" type="checkbox"/>	<input type="checkbox"/>	<input type="checkbox"/>
5 Ramen	<input type="checkbox"/>	<input type="checkbox"/>	<input checked="" type="checkbox"/>	<input type="checkbox"/>
6 Buitendeuren	<input type="checkbox"/>	<input checked="" type="checkbox"/>	<input type="checkbox"/>	<input type="checkbox"/>

Installaties

7 Verwarming	HR-107 ketel	Verbeteradvies
8 Warm water	Combiketel	Verbeteradvies
9 Zonneboiler	Geen zonneboiler	Verbeteradvies
10 Ventilatie	Natuurlijke ventilatie via ramen en/of roosters	Verbeteradvies
11 Koeling	Geen koeling	
12 Zonnepanelen	Niet aanwezig	Verbeteradvies

Deze woning wordt verwarmd via een aardgasaansluiting

Warmtebehoefte
in de wintermaanden



Laag **Gemiddeld** Hoog

Risico op hoge
binnentemperaturen
in de zomermaanden



Laag **Hoog**

Aandeel hernieuwbare
energie



0,0 %

Toelichtingen en aanbevelingen vindt u op pagina 2 en verder

Over deze woning

Adres

Elsbosweg 5
7381AP Klarenbeek

BAG-ID: 0200010000060442

Detailaanduiding

Bouwjaar 1954
Compactheid 2,48
Vloeroppervlakte 234m²

Woningtype

Vrijstaande woning



Opnamedetails

Naam

J. van den Bogerd

Certificaathouder

ImmoCert

Inschrijfnummer

EPG2016-45

Certificerende instelling

EPG-Certificering

Soort opname

Basisopname

Examennummer

55152498

KvK-nummer

10145406



Lijst van Zaken

Betreffende:	Elsbosweg 5, Klarenbeek		
Zaken	Blijft achter	Gaat mee	Kan worden overgenomen
<i>interieur</i>			
Verlichting, te weten:			
- inbouwspots/dimmers	X		
- opbouwspots/armaturen/lampen/dimmers		X	
- losse (hang)lampen		X	
(Losse)kasten, legplanken, te weten:			
- vrijstaande kasten		X	
Raamdecoratie/zonwering binnen, te weten:			
- gordijnrails	X		
- gordijnen		X	
- overgordijnen		X	
- rolgordijnen	X		
- jaloezieën	X		
- verduisteringsdoeken ramen boven	X		
Vloerdecoratie, te weten:			
- houten vloer(delen)	X		
- plavuizen	X		
(Voorzet) openhaard met toebehoren	X		
Houtkachel	X		
Designradiator(en)	X		
<i>Keuken</i>			
Keukenblok (met bovenkasten)	X		
Keuken (inbouw)apparatuur, te weten:			
- stoomoven	X		
- combi-oven	X		
- vaatwasser	X		
- vrijstaande koel/vriescombinatie		X	
- Quooker	X		
- 2 vlak afzuigkappen	X		
<i>Sanitair</i>			
3 toiletten met accessoires	X		
2 badkamers met wandmeubels en spiegels	X		
<i>Exterieur/installaties/veiligheid/energiebesparing</i>			
Brievenbus		X	
(Veiligheids)sloten en overige inbraakpreventie	X		
Rookmelders	X		
(Klok)thermostaat	X		
Warmwatervoorziening, te weten:			
- Cv-installatie	X		
- boiler	X		
Rolluiken (op elektrisch bedienbare dakramen)	X		
Zonwering buiten	X		

Zaken	Blijft achter	Gaat mee	Kan worden overgenomen
Tuin			
<i>Inrichting</i>			
Tuinaanleg/bestrating	X		
Beplanting	X		
Speelhuisje		X	
Trampoline	X		
<i>Verlichting/installaties</i>			
Buitenverlichting	X		
<i>Bebouwing</i>			
Werkbank in tuinhuis/berging		X	
Kasten in tuinhuis/berging	X		
<i>Overig</i>			
Overige tuin, te weten:			
- (sier)hek	X		
- vlaggenmast(houder)	X		
- kippenren			X
- hondenkennel		X	

Vragenlijst

1. Bijzonderheden

- a. Zijn er nadat u het perceel in eigendom hebt gekregen nog andere, eventuele aanvullende notariële of onderhandse akten opgesteld met betrekking tot het perceel? **nee**
- b. Zijn er mondelinge of schriftelijke afspraken gemaakt over aangrenzende percelen? **nee**
- c. Wijken de huidige terreinafscheidingen af van de kadastrale eigendomsgrenzen? **nee**
- d. Is een gedeelte van de woning, schuur, garage of schutting gebouwd op grond van de buren of andersom? **nee**
- e. Heeft u grond van derden in gebruik? **nee**
- f. Rusten er 'bijzondere lasten en beperkingen' op de woning en/of het perceel? **nee**
- g. Is de Wet voorkeursrecht gemeenten van toepassing? **nee**
- h. Is er een anti-speculatiebeding en/of zelfbewoningsplicht van toepassing op de woning? **nee**
- i. Is er sprake van een beschermd stads- of dorpsgezicht of loopt er een procedure tot aanwijzing daartoe? **nee**
Is er sprake van een gemeentelijk-, provinciaal-of rijksmonument of loopt er een procedure tot aanwijzing daartoe? **ja, gemeentelijk monument**
Is er volgens het bestemmingsplan sprake van een beeldbepalend of karakteristiek object? **nee**
- j. Is er sprake (geweest) van ruilverkaveling? **nee**
- k. Is er sprake van onteigening? **nee**
- l. Is de woning of de grond geheel of gedeeltelijk verhuurd of bij anderen in gebruik? **nee**
- m. Is er over de woning een geschil/procedures gaande, al dan niet bij de rechter, huurcommissie of een andere instantie? **nee**
- n. Is er bezwaar gemaakt tegen de waardebeschikking WOZ? **nee**
- o. Zijn er door de overheid of nutsbedrijven verbeteringen of herstellingen voorgeschreven of aangekondigd die nog niet naar behoren zijn uitgevoerd? **nee**
- p. Zijn er in het verleden subsidies of premies verstrekt die bij verkoop van de woning voor een deel kunnen worden teruggevorderd? **nee**
- q. Is de woning onbewoonbaar verklaard of in het verleden ooit onbewoonbaar verklaard geweest? **nee**
- r. Is er bij verkoop sprake van een omzetbelastingheffing? **nee**
- s. Hoe gebruikt u de woning nu (*bijvoorbeeld woning, praktijk, winkel opslag*)? **woning**
Is dat gebruik volgens de gemeente toegestaan? **ja**

2. Gevels

- a. Is er sprake (geweest) van vochtdoorslag of aanhoudend vochtige plekken op de gevels? **nee**
- b. Zijn er (gerepareerde) scheuren/beschadigingen in/aan de gevels aanwezig? **nee**
- c. Zijn de gevels tijdens de bouw geïsoleerd? **niet bekend**
Zo nee, zijn de gevels daarna (deels) geïsoleerd? **ja**
Zo ja, wanneer heeft de isolatie van de gevels plaatsgevonden en met welk isolatiemateriaal? **pir/steenwol/vloerplaten**
- Heeft u een certificaat of bewijs van het na-isoleren? **nee**
Is er sprake van volledige isolatie? **nee**
Zo nee, welke delen van de gevels zijn er niet geïsoleerd? **achtergevel**
- d. Zijn de gevels ooit gereinigd? **nee**

3. Dak(en)

- a. Hoe oud zijn de daken? **2019**
- b. Heeft u last van daklekkages (gehad)? **nee**
- c. Zijn er in het verleden gebreken geconstateerd aan de dakconstructie zoals scheve, doorbuigende, krakende, beschadigde en/of aangetaste dakdelen? **nee**
- d. Heeft u het dak al eens (gedeeltelijk) laten vernieuwen c.q. laten repareren? **ja**
Zo ja, welk (gedeelte van het) dak en waarom? **Rieten dak, nieuwe sporen i.v.m. isolatie**
- e. Is het dak tijdens de bouw geïsoleerd? **ja**
Is het dak daarna geïsoleerd? **ja**
Zo ja, wanneer heeft de isolatie plaatsgevonden en met welk isolatiemateriaal? **bakhuis 2021 steenwol**
Heeft u een certificaat of bewijs van het na-isoleren? **nee**
Is er sprake van volledige isolatie? **nee**
Zo nee, welke delen zijn er niet geïsoleerd? **pannendak voorhuis**
- f. Zijn de regenwaterafvoeren lek of verstopt? **nee**
- g. Zijn de dakgoten lek of verstopt? **nee**

4. Kozijnen, ramen en deuren

- a. Van welk materiaal zijn de buitenkozijnen gemaakt? **Hout en beton**
- b. Wanneer zijn de buitenkozijnen, ramen en deuren voor het laatst geschilderd? **2022**
Is dit gebeurd door een erkend schildersbedrijf? **ja**
Zo ja, door wie? **Ruud Jansen uit Apeldoorn**
- c. Functioneren alle scharnieren en sloten? **ja**
- d. Zijn voor alle afsluitbare deuren, ramen etc. sleutels aanwezig? **ja**

- e. Is er sprake van isolerende beglazing? **ja**
 Zo ja, welk type glas? **HR++**
 Is er sprake van isolerende beglazing in de gehele woning? **nee**
 Zo nee, welke ramen zijn niet geïsoleerd? **3 kleine raampjes in bijkeuken en badkamer boven**

- f. Is er bij de isolerende beglazing sprake van condensvorming tussen het glas? **nee**

5. Vloeren, plafonds en wanden

- a. Is er sprake (geweest) van vochtdoorslag of optrekkend vocht op vloeren, plafonds en/of wanden? **nee**
- b. Is er sprake (geweest) van schimmelvorming op de vloeren, plafonds en/of wanden? **nee**
- c. Zijn er (gerepareerde) of (verborgen) scheuren en/of beschadigingen in/aan vloeren, plafonds en/of wanden aanwezig? **nee**
- d. Hebben zich in het verleden problemen voorgedaan met de afwerkingen? **nee**
- e. Is er sprake (geweest) van gebreken aan de vloerconstructie, zoals scheve, doorbuigende, krakende, beschadigde en/of aangetaste vloerdelen? **nee**
- f. Is er sprake van vloerisolatie? **ja**
 Zo ja, wanneer heeft de isolatie van de vloer plaatsgevonden en met welk isolatiemateriaal? **2019 EPS 12cm**
 Heeft u een certificaat of bewijs van het na-isoleren? **nee**
 Is er sprake van volledige isolatie? **nee**
 Zo nee, welke delen zijn er niet geïsoleerd? **vloer woonkamer**

6. Kelder, kruipruimte en fundering

- a. Is er sprake (geweest) van gebreken aan de fundering? **nee**
- b. Is de kruipruimte toegankelijk? **nee**
- c. Is er sprake van vochtdoorslag door de kelderwand? **soms**
 Zo ja of soms, toelichting: **tijdens extreem lange natte winterperiodes**
- d. Is de grondwaterstand in de afgelopen jaren waarneembaar gewijzigd of is er sprake van wateroverlast geweest? **nee**

7. Installaties

- a. Wat voor warmte-installatie(s) is/zijn er aanwezig in de woning? **Cv-installatie en 2 houtkachels**
 Is/zijn de installatie(s) eigendom? **ja**
 Merk van de installatie(s): **Cv-installatie: Remeha**
Houtkachels: Dik Geurts
 Installatiedatum van de installatie(s): **Cv-installatie: 2018**
Houtkachels: 2019
 Op welke datum is/zijn deze installatie(s) voor het laatst onderhouden? **Cv-installatie: juli 2023**
Schoorsteen: okt. 2023
 Is het onderhoud uitgevoerd door een erkend bedrijf? **ja**
 Zo ja, door wie? **René Snippe voor de schoorstenen, Installatiebedrijf Rutenfrans Klarenbeek voor de CV-installatie.**

- b. Zijn er de afgelopen tijd zaken opgevallen ten aanzien van de installatie(s)? **nee**
- c. Zijn er radiatoren die niet warm worden? **nee**
- d. Zijn er radiatoren of (water)leidingen die lekken? **nee**
- e. Zijn er radiatoren of (water)leidingen die ooit zijn bevroren? **nee**
- f. Heeft u vloerverwarming in de woning? **ja**
 Zo ja, betreft dit elektrische vloerverwarming, vloerverwarming met warm water of anders? **warm water**
 Waar bevindt zich de vloerverwarming met warm water? **Keuken, kleedkamer en badkamer**
- g. Zijn er vertrekken die niet (goed) warm worden? **nee**
- h. Heeft de woning zonnepanelen die uw eigendom zijn? **nee**
- i. In welk jaar zijn voor het laatst de aanwezige schoorsteenkanalen/rookgasafvoeren geveegd/gereinigd? **2023**
- j. Wanneer heeft u de aanwezige schoorsteenkanalen voor het laatst gebruikt? **mei 2024**
 Is de trek van aanwezige schoorsteenkanalen goed? **ja**
- k. Zijn er onderdelen van de elektrische installatie vernieuwd? **ja**
 Zo ja, wanneer en welke onderdelen? **Nieuwe groepenkast en leidingen in 2018**
 Zijn er gebreken aan de elektrische installatie? **nee**
- l. Is er een laadpaal aanwezig voor een elektrische auto? **nee**
- m. Is er mechanische ventilatie of een soortgelijk systeem aanwezig? **nee**
- n. Is er een domoticasysteem of een soortgelijk systeem aanwezig? **nee**
- o. Zijn er rookmelders op ieder verdieping aanwezig? **ja**
 Zo ja, hoe oud zijn de rookmelders ongeveer? **2 jaar**

8. Sanitair en riolering

- a. Zijn er beschadigingen aan wastafels, douche, bad, toiletten, gootstenen en kranen? **nee**
- b. Hoe oud is de badkamer ongeveer? **2 jaar**
- c. Lopen de afvoeren van wastafels, douche, bad, toiletten, gootstenen en kranen goed door? **ja**
- d. Is de woning aangesloten op het gemeentelijke riool? **ja**
- e. Zijn er gebreken (geweest) aan de riolering, zoals breuken, stankoverlast, lekkages, etc.? **nee**
- f. Is er een andere voorziening, zoals een septictank, beerput of dergelijk aanwezig? **nee**
- g. Van welk jaar dateert de keukenopstelling ongeveer? **2019**
- h. Van welk jaar dateert de inbouwapparatuur ongeveer? **2019**
 Functioneert alle inbouwapparatuur? **ja**

- i. Heeft u een kokend water kraan (*bijvoorbeeld een Quooker kraan of een soortgelijke kraan*)? **ja**
Zo ja, functioneert deze kraan naar behoren en hoe oud is deze kraan ongeveer? **uitstekend, 2019**

9. Diversen

- a. Wat is het bouwjaar van de woning? **1954**
- b. Zijn er asbesthoudende materialen in/op de woning/ bijgebouw(en) aanwezig (*bijvoorbeeld asbest zeil, een asbestplaat die onder en/of achter de CV ketel is geplaatst, asbesthoudend isolatiemateriaal om de verwarmingsbuis, asbesthoudend koord bij oude cv-ketels/gaskachels, asbestgolfplaten e.d.*)? **ja**
Zo ja, welke en waar? **Dakbeschot voorhuis en dak kapschuur**
- c. Blijft er in de woning zeil achter, al dan niet vastgelijmd, dat is aangeschaft tussen 1955 en 1982? **nee**
- d. Is er sprake van loden leidingen in de woning? **nee**
- e. Is er een Japanse duizendknoop aanwezig in de tuin? (*Een Japanse duizendknoop is een exotische plant, welke moeilijk te verwijderen is. De sterke wortelstokken en stengels van de Japanse duizendknoop zijn in staat om schade te veroorzaken aan gebouwen, leidingen en wegen*) **niet bekend**
- f. Is er in puin/asbest afval in de grond/tuin aanwezig? **nee**
- g. Heeft u elders lekkages gehad (*dus los van het dak/ sanitair/ riolering*)? **nee**
- h. Is de grond verontreinigd? **nee**
- i. Is er een olietank aanwezig? **nee**
- j. Is er sprake van overlast door ongedierte in of (rond)om de woning? **nee**
- k. Is de woning aangetast door houtworm, boktor, ander ongedierte of zwam? **nee**
- l. Is er sprake van chlorideschade (betonrot)? **nee**
- m. Hebben er verbouwingen en/of bijbouwingen plaatsgevonden in en/of om de woning? **ja**
Zo ja, welke ver-/bijbouwingen, in welk jaartal en door welk bedrijf zijn deze uitgevoerd?
- n. Zijn er verbouwingen of uitbreidingen uitgevoerd zonder omgevingsvergunning? **nee**
- o. Is er sprake van glasvezel internet? **ja**
- p. Bent u in het bezit van een energieprestatiecertificaat/energielabel? **ja**
Zo ja, welke label? **D**

10. Vaste lasten

- a. Hoeveel betaalde u voor de laatste aanslag onroerendezaakbelasting? **€ 653,01**
Belastingjaar: **2024**
- b. Wat is de WOZ-waarde? **€ 644.000**
Peildatum: **1-1-2023**

- c. Hoeveel betaalde u voor de laatste aanslag waterschapslasten? **€ 362,78**
 Belastingjaar: **2023**
- d. Hoeveel betaalde u voor de laatste aanslag rioolrecht? **€ 559,-**
 Belastingjaar: **2024**
- e. Welke voorschotbedragen betaalt u maandelijks aan de nutsbedrijven?
 Gas: **€ 227,-**
- Wat is uw jaarverbruik voor gas/ elektriciteit en water?
- | | | |
|----------------------|-----|----------------|
| Gas | m3 | : 1.042 |
| Elektriciteit hoog | kWh | : 2.121 |
| Elektriciteit laag | kWh | : <u>1.924</u> |
| Elektriciteit totaal | kWh | : 4.045 |
| Water | m3 | : 137 |
- Met hoeveel bewoners bewoonde u de woning? aantal: **2** bewoners
- f. Zijn er lease- en/of huurkoopcontracten (*bijvoorbeeld keuken, kozijnen, cv-ketel, etc.*)? **nee**
- g. Is er sprake van erfpacht of opstalrecht? **nee**
- h. Heeft u alle gemeentelijke belastingen die u verschuldigd bent al betaald? **ja**
- i. Heeft u, om in de straat te parkeren, een parkeervergunning nodig? **nee**

11. Garanties

- Zijn er lopende onderhoudscontracten en/of garantieregelingen overdraagbaar aan de koper? **nee**