



Apeldoorn, 1^e Wormenseweg 64









Aan de inhoud van deze brochure kunnen geen rechten worden ontleend.



Aan de inhoud van deze brochure kunnen geen rechten worden ontleend.











Aan de inhoud van deze brochure kunnen geen rechten worden ontleend.





Aan de inhoud van deze brochure kunnen geen rechten worden ontleend.



Aan de inhoud van deze brochure kunnen geen rechten worden ontleend.



Aan de inhoud van deze brochure kunnen geen rechten worden ontleend.



Aan de inhoud van deze brochure kunnen geen rechten worden ontleend.



Aan de inhoud van deze brochure kunnen geen rechten worden ontleend.



Aan de inhoud van deze brochure kunnen geen rechten worden ontleend.



Aan de inhoud van deze brochure kunnen geen rechten worden ontleend.

Satellietopname

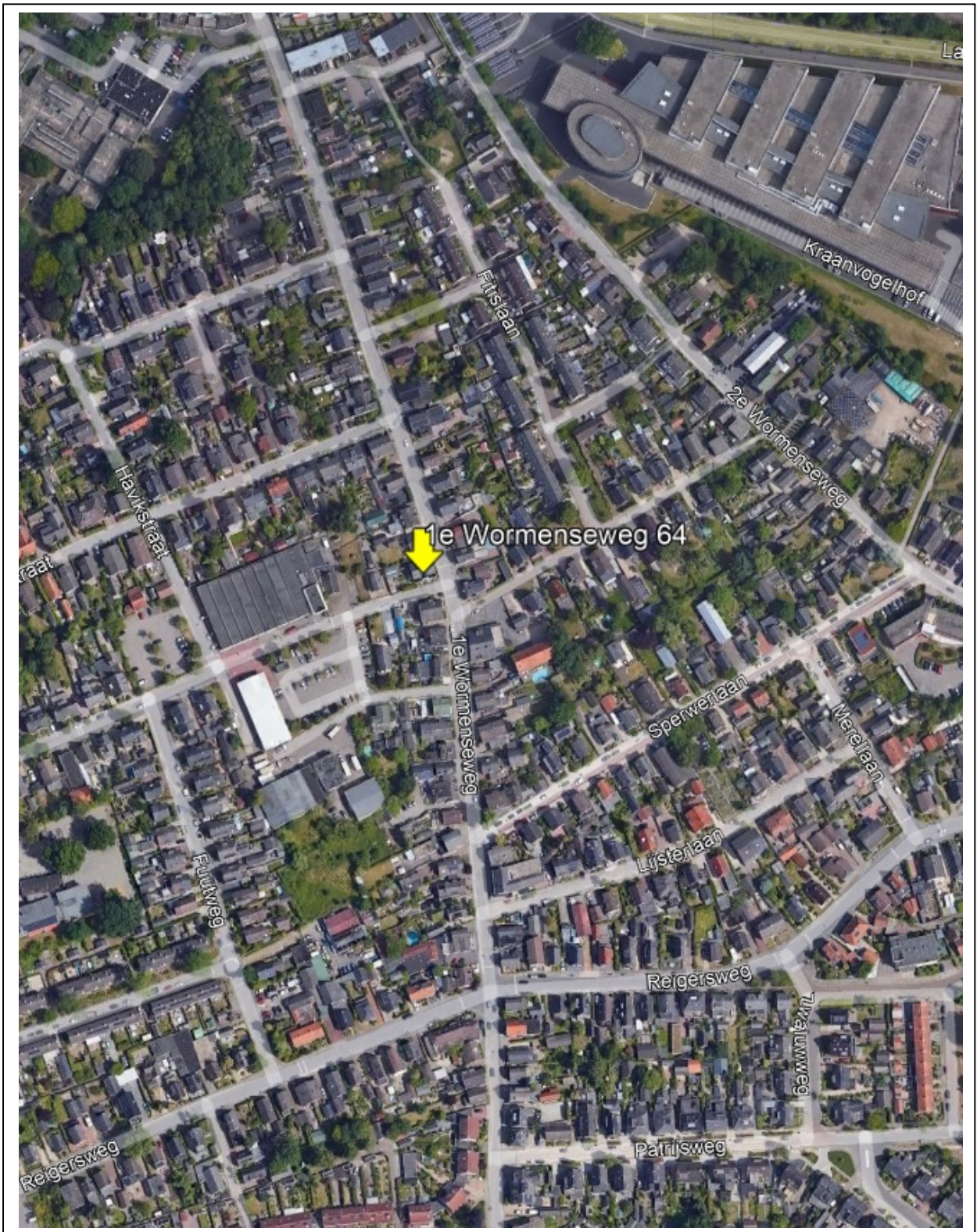

1^e Wormenseweg 64

Op een mooie locatie nabij het centrum en station van Apeldoorn, sfeervol, uitgebouwd en GASLOOS heft van een dubbel woonhuis met aangebouwde veranda, grote houten berging en een zonnige vrij gelegen tuin.

De woning is volledig voorzien van kunststofkozijnen met dubbele beglazing en is volledig gasloos gemaakt! Verwarming middels een hydro-pelletkachel welke is aangesloten op de radiatoren. Warmwater middels een elektrische boiler.

Gebruiksoppervlakte wonen ca. 98m². Perceeloppervlakte 163m².

Indeling

Begane grond: entree met hal en toegang tot de kelder, ruime en lichte woonkamer met hoge plafonds, eet- en zithoek en een sfeervolle pelletkachel. Modern toilet met fonteintje en urinoir. Nette dichte keuken met toegang tot de tuin/eetkamer. Tuinkamer met dubbele openslaande deuren naar de veranda/achtertuin.

1^e verdieping: overloop met luik naar een bevloerde bergzolder, 2 ruime slaapkamers van respectievelijk 15m² en 13m², ruime grotendeels vernieuwde badkamer (2022) met douche, wastafelmeubel, 2^{de} toilet, designradiator en aansluiting voor wasapparatuur.

De tuin is gesitueerd op het zuidwesten en beschikt over aangebouwde veranda en een houten berging.

Bouwjaar: 1906. De woning is voorzien van plafondisolatie, voorzetwanden en volledig voorzien van kunststofkozijnen met dubbele beglazing. De boiler is in 2023 vervangen. Definitief energielabel B!

Centrale ligging in Apeldoorn nabij centrum, het NS-station en diverse uitvalswegen.

Aanvaarding: in overleg.

Vraagprijs: € 299.500,- kosten koper.

Voor meer informatie en/of bezichtiging kunt u contact opnemen met ons kantoor.

Deventerstraat 67

7322 JK Apeldoorn

T. 055 522 22 77

E. goos@goos.nl

I. www.goos.nl

 www.facebook.com/goos.woningenbedrijfsmakelaardij

Plattegrond begane grond



Plattegrond eerste verdieping

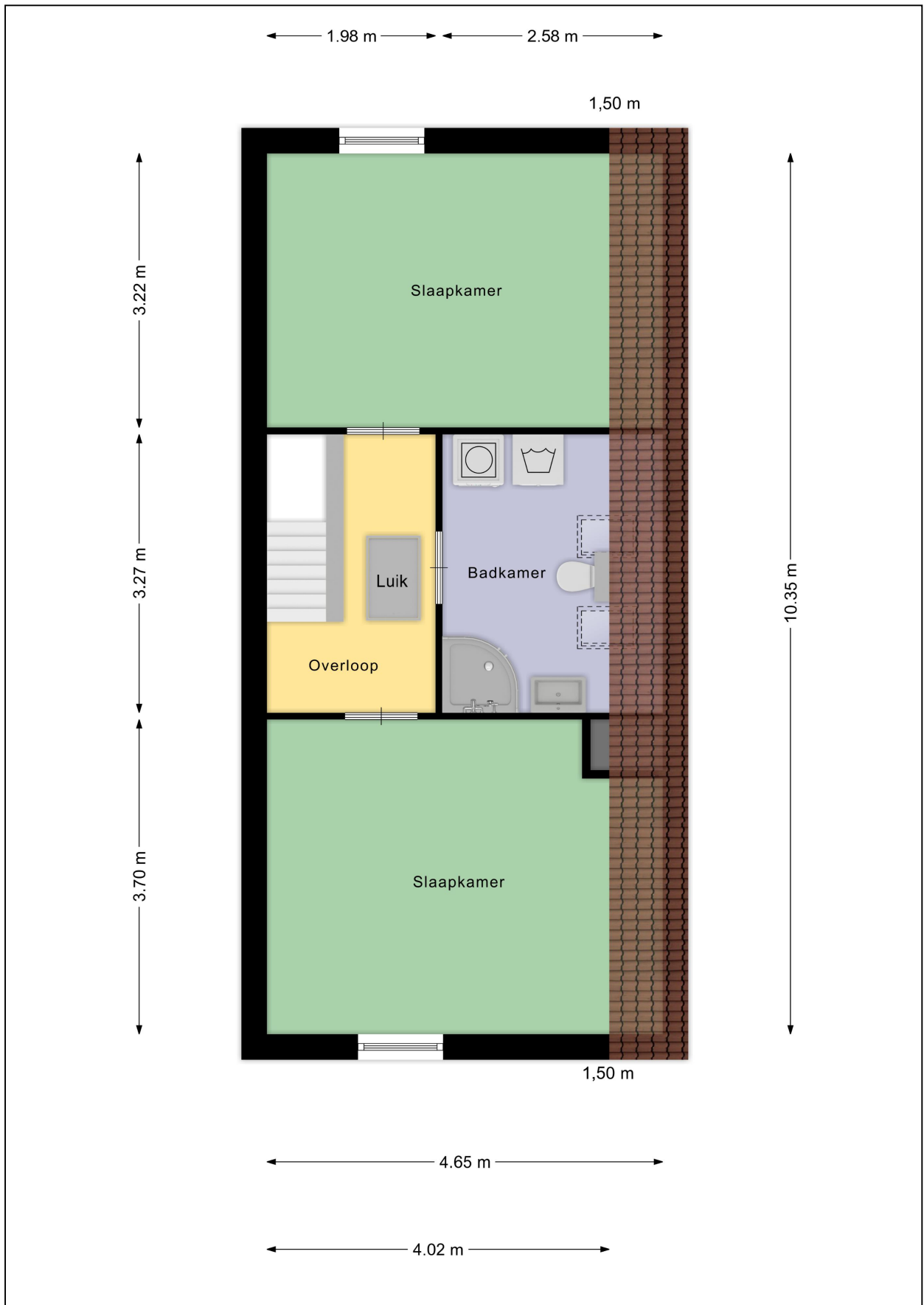

Plattegrond vliering

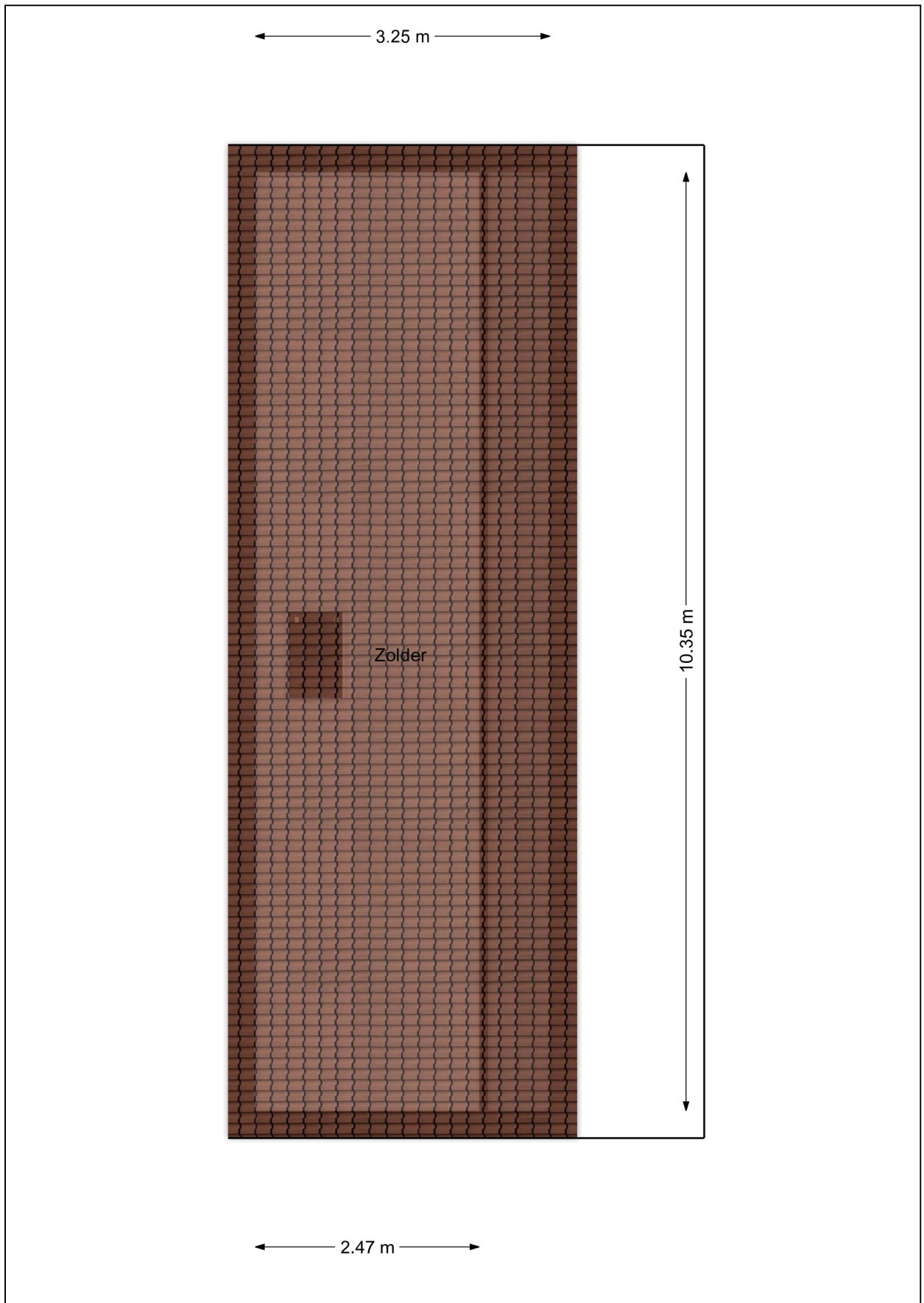

Plattegrond kelder

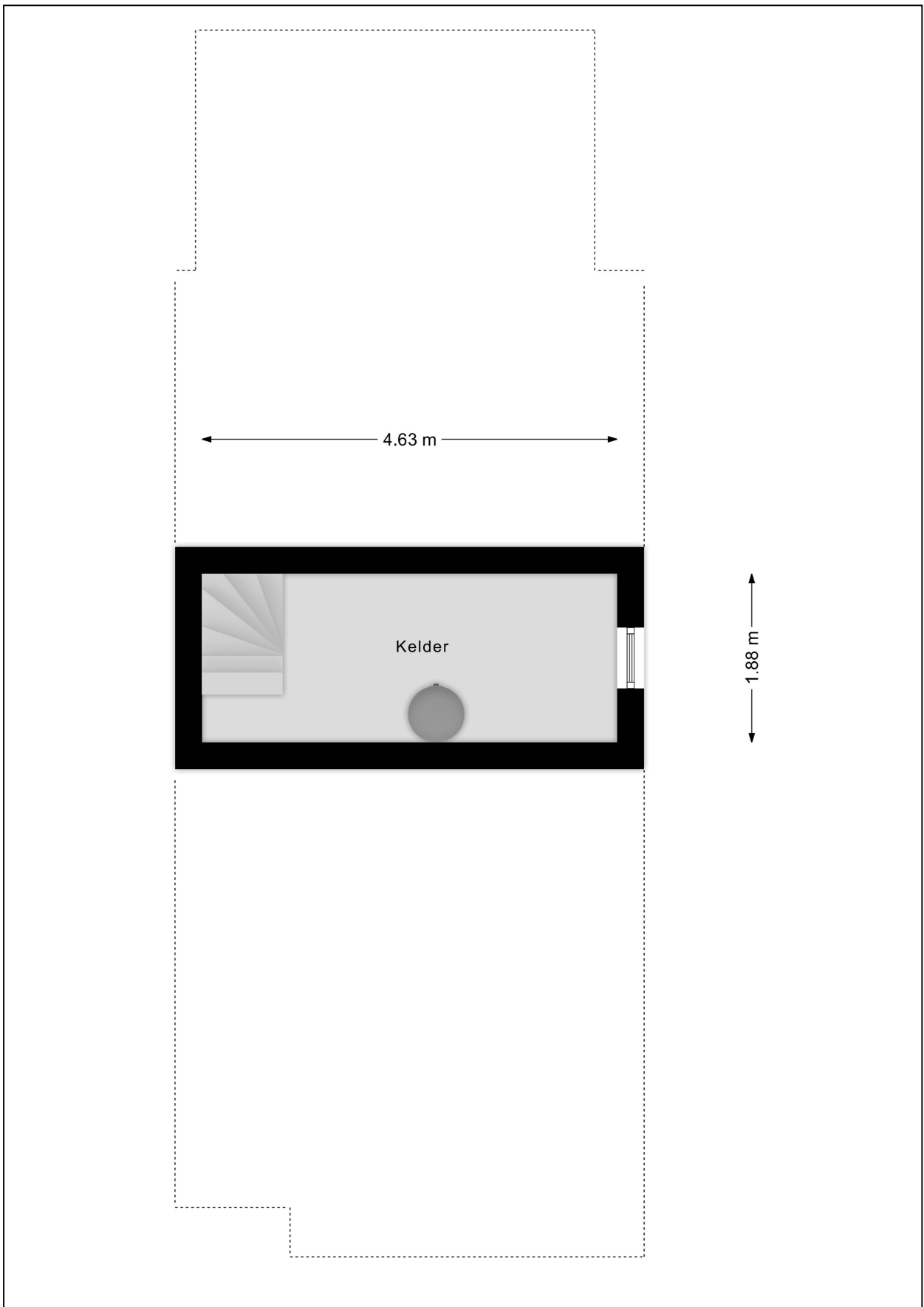

Plattegrond berging

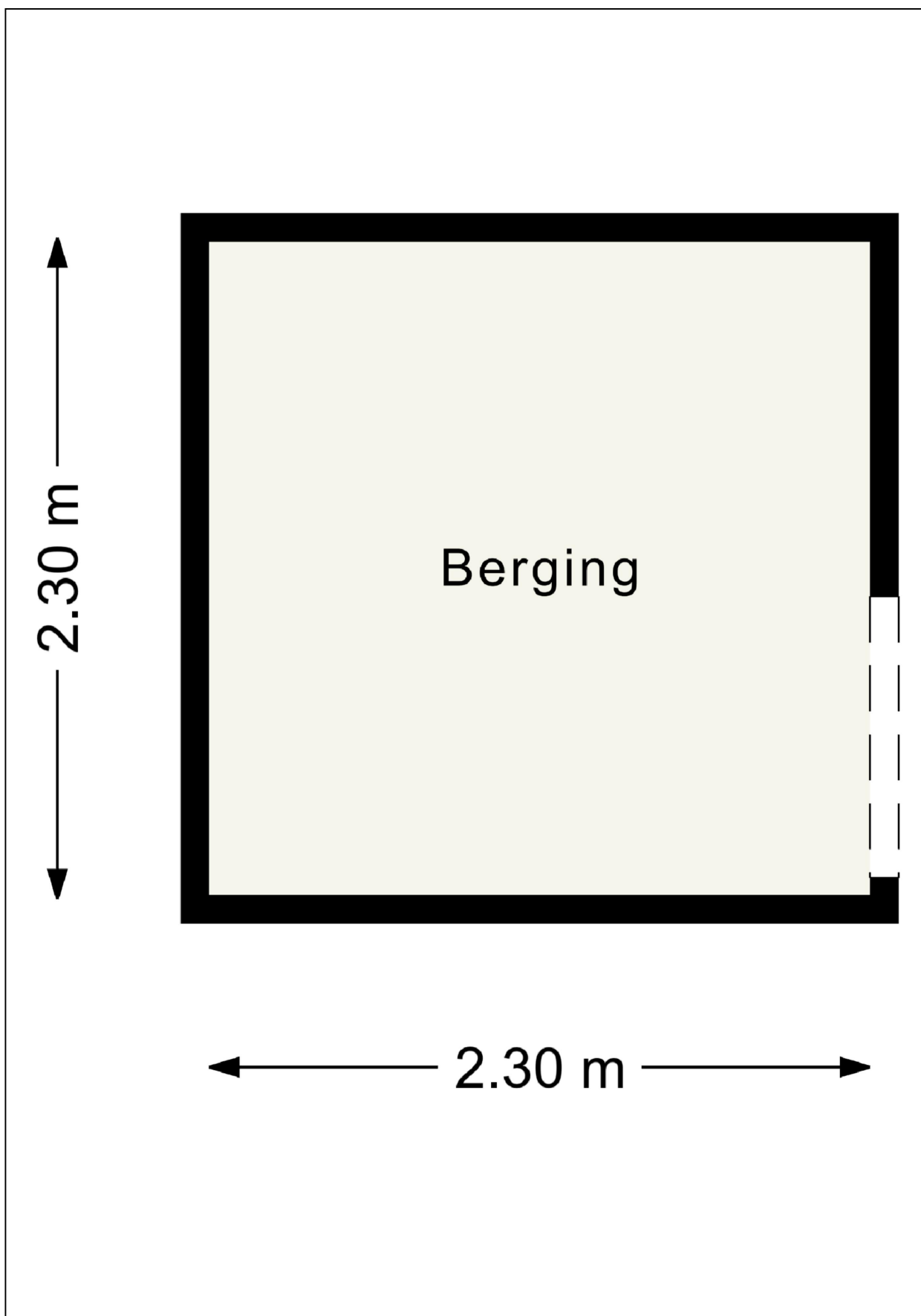

Plattegrond tuin



Kadastrale kaart

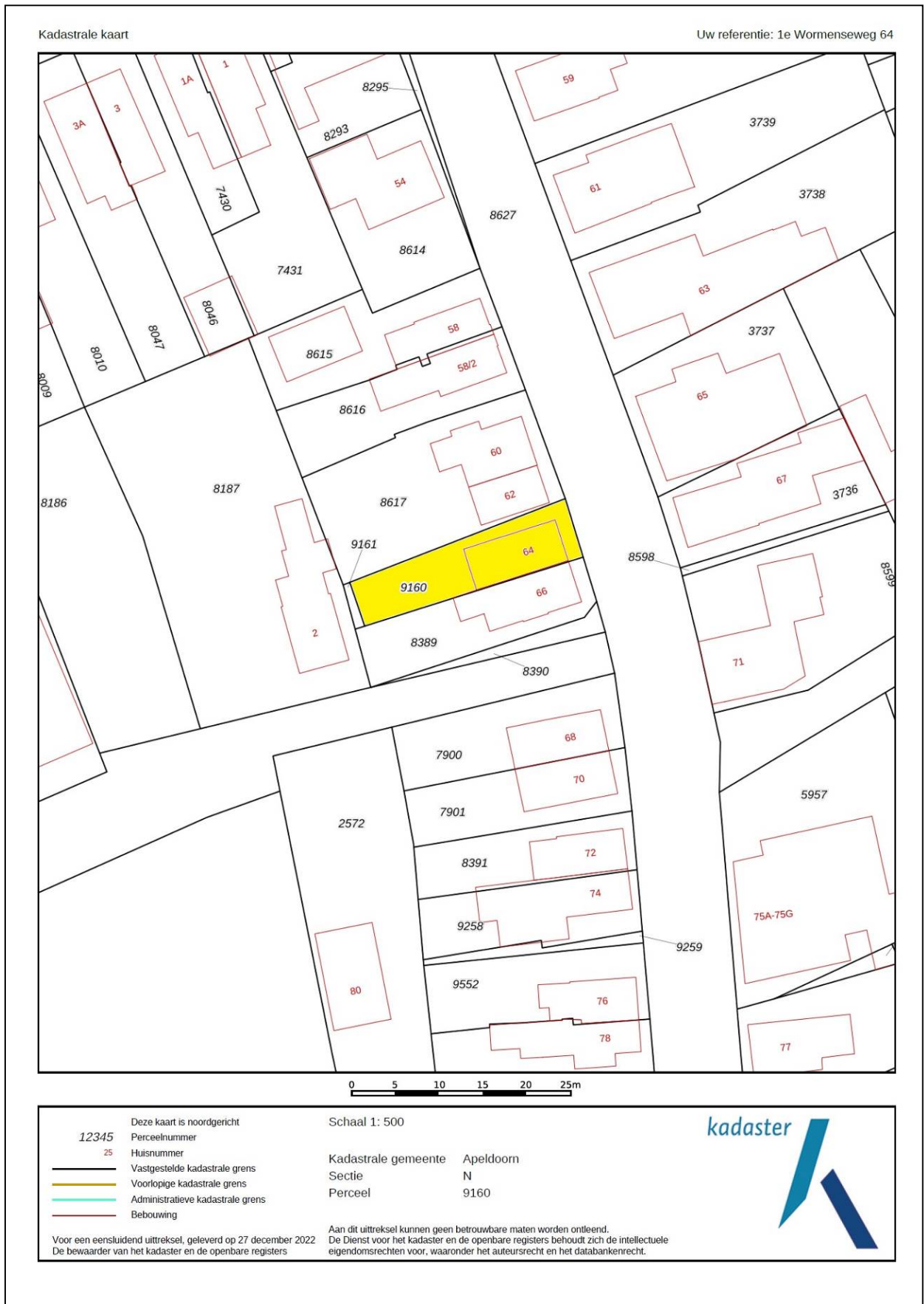

Energie label

Energie label woningen

Registratienummer
603242728

Datum registratie
05-01-2023

Geldig tot
03-01-2033

Status
Definitief

Deze woning
heeft energielabel

B



Isolatie		Installaties		Hoofdsysteem	Verbetering aanbevolen?
1 Gevels	<input type="checkbox"/> <input type="checkbox"/> <input checked="" type="checkbox"/> <input type="checkbox"/>	7 Verwarming	Biomassaketel		<input type="checkbox"/> nee <input type="checkbox"/> ja
2 Gevelpanelen	n.v.t.	8 Warm water	Elektrische boiler		<input type="checkbox"/> nee <input type="checkbox"/> ja
3 Daken	<input type="checkbox"/> +/- <input type="checkbox"/> <input type="checkbox"/> <input type="checkbox"/>	9 Zonneboiler	Niet aanwezig		<input type="checkbox"/> nee <input type="checkbox"/> ja
4 Vloeren	<input type="checkbox"/> - <input type="checkbox"/> +/- <input type="checkbox"/> <input type="checkbox"/> <input type="checkbox"/>	10 Ventilatie	Natuurlijke ventilatie via ramen en/of roosters		<input type="checkbox"/> nee <input type="checkbox"/> ja
5 Ramen	<input type="checkbox"/> <input type="checkbox"/> <input checked="" type="checkbox"/> <input type="checkbox"/>	11 Koeling	Niet aanwezig		<input type="checkbox"/> nee <input type="checkbox"/> n.t.b.
6 Buitendeuren	<input type="checkbox"/> <input type="checkbox"/> <input type="checkbox"/> <input checked="" type="checkbox"/>	12 Zonnepanelen	Aanwezig		<input type="checkbox"/> nee <input type="checkbox"/> ja

Deze woning wordt niet verwarmd via een aardgas aansluiting

Warmtebehoefte
in de wintermaanden



Laag Gemiddeld Hoog

Risico op hoge
binnentemperaturen
in de zomermaanden



Laag Hoog

Aandeel hernieuwbare
energie



36,9 %

Toelichtingen en aanbevelingen vindt u op pagina 2 en verder

Over deze woning

Adres

1e Wormensweg 64
7331DH Apeldoorn
BAG-ID: 0200010000000505

Detailaanduiding

Woningtype

Twee-onder-één kap

Bouwjaar

1906

Compactheid

2,31

Vloeroppervlakte

105 m²

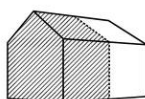

Opnamedetails

Naam

J. van den Bogerd

Certificaathouder

ImmoCert

Inschrijfnummer

EPG2016-45

Certificerende instelling

EPG-Certificering

Soort opname

Basisopname

Examennummer

55152498

KvK-nummer

10145406



Lijst van Zaken

Betreffende:	1 ^e Wormenseweg 64, Apeldoorn		
Zaken	Blijft achter	Gaat mee	Kan worden overgenomen
interieur			
Verlichting, te weten:			
- inbouwspots/dimmers	X		
- opbouwspots/armaturen/lampen/dimmers	X		
- losse (hang)lampen	X		
Raamdecoratie/zonwering binnen, te weten:			
- gordijnrails	X		
- gordijnen	X		
Vloerdecoratie, te weten:			
- vloerbedekking	X		
- laminaat	X		
- plavuizen	X		
Palletkachel	X		
(Gas)kachels	X		
Designradiator(en)	X		
Keuken			
Keukenblok (met bovenkasten)	X		
Keuken (inbouw)apparatuur, te weten:			
- oven	X		
- inductiekookplaat	X		
Exterieur/installaties/veiligheid/energiebesparing			
Brievenbus	X		
(Voordeur)bel	X		
Alarminstallatie	X		
(Veiligheids)sloten en overige inbraakpreventie	X		
Warmwatervoorziening, te weten:			
- boiler	X		
- Pelletkachel (hydro)	X		
Telefoonaansluiting/internetaansluiting	X		
Tuin			
Inrichting			
Tuinaanleg/bestrating	X		
Beplanting	X		
Verlichting/installaties			
Buitenverlichting	X		
Tijd- of schemerschakelaar/bewegingsmelder	X		
Bebouwing			
Tuinhuis/buitenberging	X		
Overig			
Overige tuin, te weten:			
- (sier)hek	X		

Vragenlijst

1. Bijzonderheden

- a. Zijn er nadat u het perceel in eigendom hebt gekregen nog andere, eventuele aanvullende notariële of onderhandse akten opgesteld met betrekking tot het perceel? **nee**
- b. Zijn er mondelinge of schriftelijke afspraken gemaakt over aangrenzende percelen (*denk hierbij aan regelingen voor het gebruik van een poort, schuur, garage, tuin, overeenkomsten met meerdere burens toezeggingen, erfafscheidingen*)? **ja, de schutting staat over de erfgrans**
- c. Wijken de huidige terreinafscheidingen af van de kadastrale eigendomsgrenzen (*denk hierbij ook aan strookjes grond van de gemeente die u in gebruik heeft, of grond van u die gebruikt wordt door de burens*)? **ja**
Zo ja, waaruit bestaat die afwijking? **Stukje tuin van nr. 60**
- d. Is een gedeelte van de woning, schuur, garage of schutting gebouwd op grond van de burens of andersom? **nee**
- e. Heeft u grond van derden in gebruik? **ja**
Zo ja, welke grond? **Van nr. 60**
- f. Rusten er 'bijzondere lasten en beperkingen' op de woning en/of het perceel? **nee**
- g. Is de Wet voorkeursrecht gemeenten van toepassing? **nee**
- h. Is er een anti-speculatiebeding en/of zelfbewoningsplicht van toepassing op de woning? **nee**
- i. Is er sprake van een beschermd stads- of dorpsgezicht of loopt er een procedure tot aanwijzing daartoe? **nee**
Is er sprake van een gemeentelijk-, provinciaal-of rijksmonument of loopt er een procedure tot aanwijzing daartoe? **nee**
Is er volgens het bestemmingsplan sprake van een beeldbepalend of karakteristiek object? **nee**
- j. Is er sprake (geweest) van ruilverkaveling? **nee**
- k. Is er sprake van onteigening? **nee**
- l. Is de woning of de grond geheel of gedeeltelijk verhuurd of bij anderen in gebruik? **nee**
- m. Is er over de woning een geschil/procedures gaande, al dan niet bij de rechter, huurcommissie of een andere instantie? **nee**
- n. Is er bezwaar gemaakt tegen de waardebeschikking WOZ? **nee**
- o. Zijn er door de overheid of nutsbedrijven verbeteringen of herstellingen voorgeschreven of aangekondigd die nog niet naar behoren zijn uitgevoerd? **nee**
- p. Zijn er in het verleden subsidies of premies verstrekt die bij verkoop van de woning voor een deel kunnen worden teruggevorderd? **nee**
- q. Is de woning onbewoonbaar verklaard of in het verleden ooit onbewoonbaar verklaard geweest? **nee**
- r. Is er bij verkoop sprake van een omzetbelastingheffing? **nee**

- s. Hoe gebruikt u de woning nu (*bijvoorbeeld woning, praktijk, winkel opslag*)? **woning**
Is dat gebruik volgens de gemeente toegestaan? **ja**

2. Gevels

- a. Is er sprake (geweest) van vochtdoorslag of aanhoudend vochtige plekken op de gevels? **ja**
Zo ja, waar? **in de uitbouw (tuinkamer) aan huiszijde, vermoedelijk raamrubbers slaapkamer die slecht zijn**
- b. Zijn er (gerepareerde) scheuren/beschadigingen in/aan de gevels aanwezig? **ja**
Zo ja, waar? **voor- en achterzijde**
- c. Zijn de gevels tijdens de bouw geïsoleerd? **nee**
Zo nee, zijn de gevels daarna (deels) geïsoleerd? **niet bekend**
- d. Zijn de gevels ooit gereinigd? **niet bekend**

3. Dak(en)

- a. Hoe oud zijn de daken?
Platte daken: **niet bekend**
Overige daken: **niet bekend**
- b. Heeft u last van daklekkages (gehad)? **nee**
- c. Zijn er in het verleden gebreken geconstateerd aan de dakconstructie zoals scheve, doorbuigende, krakende, beschadigde en/of aangetaste dakdelen? **nee**
- d. Heeft u het dak al eens (gedeeltelijk) laten vernieuwen c.q. laten repareren? **nee**
- e. Is het dak tijdens de bouw geïsoleerd?
Platte daken: **nee**
Overige daken: **nee**
Zo nee, is het dak daarna geïsoleerd?
Platte daken: **nee**
Overige daken: **nee**
- f. Zijn de regenwaterafvoeren lek of verstopt? **nee**
- g. Zijn de dakgoten lek of verstopt? **ja**
Zo ja, toelichting: **dakgoot lekt iets bij harde regen**

4. Kozijnen, ramen en deuren

- a. Van welk materiaal zijn de buitenkozijnen gemaakt? **kunststof, badkamer en kelder hout**
- b. Wanneer zijn de buitenkozijnen, ramen en deuren voor het laatst geschilderd? **badkamer 1 jaar geleden**
Is dit gebeurd door een erkend schildersbedrijf? **nee**
- c. Functioneren alle scharnieren en sloten? **ja**
- d. Zijn voor alle afsluitbare deuren, ramen etc. sleutels aanwezig? **ja**

- e. Is er sprake van isolerende beglazing? **ja**
 Zo ja, welk type glas? **HR++**
 Is er sprake van isolerende beglazing in de gehele woning? **ja**
- f. Is er bij de isolerende beglazing sprake van condensvorming tussen het glas? **nee**

5. Vloeren, plafonds en wanden

- a. Is er sprake (geweest) van vochtdoorslag of optrekkend vocht op vloeren, plafonds en/of wanden? **nee**
- b. Is er sprake (geweest) van schimmelvorming op de vloeren, plafonds en/of wanden? **nee**
- c. Zijn er (gerepareerde) of (verborgen) scheuren en/of beschadigingen in/aan vloeren, plafonds en/of wanden aanwezig? **ja**
 Zo ja, waar? **ruimte boven en toilet beneden**
- d. Hebben zich in het verleden problemen voorgedaan met de afwerkingen? **nee**
- e. Is er sprake (geweest) van gebreken aan de vloerconstructie, zoals scheve, doorbuigende, krakende, beschadigde en/of aangetaste vloerdelen? **nee**
- f. Is er sprake van vloerisolatie? **niet bekend**

6. Kelder, kruipruimte en fundering

- a. Is er sprake (geweest) van gebreken aan de fundering? **niet bekend**
- b. Is de kruipruimte toegankelijk? **nee**
- c. Is er sprake van vochtdoorslag door de kelderwand? **nee**
- d. Is de grondwaterstand in de afgelopen jaren waarneembaar gewijzigd of is er sprake van wateroverlast geweest? **nee**

7. Installaties

- a. Wat voor warmte-installatie(s) is/zijn er aanwezig in de woning?
Boiler voor warm water en hydro-pelletkachel voor de radiatoren
 Is/zijn de installatie(s) eigendom? **ja**
 Merk en type van de installatie(s): **boiler = Aparici Eficiente Plus 80 liter**
pelletkachel = Evacalór Model Hydro 13
 Installatiedatum van de installatie(s): **boiler 2023, pelletkachel niet bekend**
- b. Zijn er de afgelopen tijd zaken opgevallen ten aanzien van de installatie(s)? **nee**
- c. Zijn er radiatoren die niet warm worden? **nee**
- d. Zijn er radiatoren of (water)leidingen die lekken? **nee**
- e. Zijn er radiatoren of (water)leidingen die ooit zijn bevroren? **nee**
- f. Heeft u vloerverwarming in de woning? **nee**
- g. Zijn er vertrekken die niet (goed) warm worden? **nee**

- h. Heeft de woning zonnepanelen die uw eigendom zijn? **nee**
 Heeft de woning zonnepanelen die worden gehuurd of geleased? **nee**
- i. In welk jaar zijn voor het laatst de aanwezige schoorsteenkanalen/rookgasafvoeren geveegd/gereinigd? **niet bekend**
- j. Wanneer heeft u de aanwezige schoorsteenkanalen voor het laatst gebruikt? **niet bekend**
- k. Zijn er onderdelen van de elektrische installatie vernieuwd (*onder de elektrische installatie wordt verstaan alle elektra leidingen/ schakelaars stopcontacten, meterkast e.d.*)? **niet bekend**
- l. Is er een laadpaal aanwezig voor een elektrische auto? **nee**
- m. Is er mechanische ventilatie of een soortgelijk systeem aanwezig? **nee**
- n. Is er een domoticasysteem of een soortgelijk systeem aanwezig? **nee**
- o. Zijn er rookmelders op ieder verdieping aanwezig? **nee**

8. Sanitair en riolering

- a. Zijn er beschadigingen aan wastafels, douche, bad, toiletten, gootstenen en kranen? **ja**
 Zo ja, welke? **sifon wastafel in toilet lekt**
- b. Hoe oud is de badkamer ongeveer? **2022**
- c. Lopen de afvoeren van wastafels, douche, bad, toiletten, gootstenen en kranen goed door? **ja**
 Zo nee, welke niet? **sifon wastafel in toilet lekt**
- d. Is de woning aangesloten op het gemeentelijke riool? **ja**
- e. Zijn er gebreken (geweest) aan de riolering, zoals breuken, stankoverlast, lekkages, etc.? **nee**
- f. Is er een andere voorziening, zoals een septictank, beerput of dergelijk aanwezig? **nee**
- g. Van welk jaar dateert de keukenopstelling ongeveer? **niet bekend**
- h. Van welk jaar dateert de inbouwapparatuur ongeveer? **niet bekend**
 Functioneert alle inbouwapparatuur? **ja**
- i. Heeft u een kokend water kraan? **nee**

9. Diversen

- a. Wat is het bouwjaar van de woning? **1906**
- b. Zijn er asbesthoudende materialen in/op de woning/ bijgebouw(en) aanwezig (*bijvoorbeeld asbest zeil, een asbestplaat die onder en/of achter de CV ketel is geplaatst, asbesthoudend isolatiemateriaal om de verwarmingsbuis, asbesthoudend koord bij oude cv-ketels/gaskachels, asbestgolfplaten e.d.*)? **niet bekend**
- c. Blijft er in de woning zeil achter, al dan niet vastgelijmd, dat is aangeschaft tussen 1955 en 1982? **nee**
- d. Is er sprake van loden leidingen in de woning? **nee**

- e. Is er een Japanse duizendknoop aanwezig in de tuin? **nee**
- f. Is er in puin/asbest afval in de grond/tuin aanwezig? **nee**
- g. Heeft u elders lekkages gehad (*dus los van het dak/ sanitair/ riolering*)? **ja, slaapkamerraam**
- h. Is de grond verontreinigd? **nee**
- i. Is er een olietank aanwezig? **nee**
- j. Is er sprake van overlast door ongedierte in of (rond)om de woning? **nee**
- k. Is de woning aangetast door houtworm, boktor, ander ongedierte of zwam? **nee**
- l. Is er sprake van chlorideschade (betonrot) (*betonrot komt vooral voor in kruipruimtes van woningen gebouwd tussen 1965 en 1981 die voorzien zijn van betonnen vloerelementen van het merk Kwaaitaal of Manta. Ook andere beton- elementen - bijvoorbeeld balkons - kunnen aangetast zijn*)? **niet bekend**
- m. Hebben er verbouwingen en/of aanbouwingen plaatsgevonden in en/of om de woning? **nee**
- n. Zijn er verbouwingen of uitbreidingen uitgevoerd zonder omgevingsvergunning? **nee**
- o. Is er sprake van glasvezel internet? **ja**
- p. Bent u in het bezit van een energieprestatiecertificaat/energielabel?
Zo ja, welke label? **ja
label B**

10. Vaste lasten

- a. Hoeveel betaalde u voor de laatste aanslag onroerendezaakbelasting? **€ 273,-**
Belastingjaar: **2024**
- b. Wat is de WOZ-waarde? **€ 273.000,-**
Peildatum: **1-1-2023**
- c. Hoeveel betaalde u voor de laatste aanslag waterschapslasten? **€**
Belastingjaar:
- d. Hoeveel betaalde u voor de laatste aanslag rioolrecht en afvalstoffenheffing? **€ 121,75 rioolrecht**
Belastingjaar: **€ 272,- afvalstoffenheffing
2024**
- e. Welke voorschotbedragen betaalt u maandelijks aan de nutsbedrijven?
Elektra: **€ 233,-**
Water: **€ 21,-**
- Wat is uw jaarverbruik voor gas/ elektriciteit en water?
Elektriciteit totaal kWh : **5.663**
Water m3 : **113**
Met hoeveel bewoners bewoonde u de woning? aantal : **3 bewoners**
- f. Zijn er lease- en/of huurkoopcontracten (*bijvoorbeeld keuken, kozijnen, cv-ketel, etc.*)? **nee**

- g. Is er sprake van erfpacht of opstalrecht? **nee**
- h. Heeft u alle gemeentelijke belastingen die u verschuldigd bent al betaald?
Zijn er variabele bedragen voor gemeenschappelijke poorten, inritten of terreinen? **ja**
nee
- i. Heeft u, om in de straat te parkeren, een parkeervergunning nodig? **ja**
Hoeveel parkeervergunningen kunnen er maximaal worden aangevraagd? **niet bekend**
Wat zijn de kosten voor deze parkeervergunning(en) per jaar? **niet bekend**
Bij Dekamarkt is vrij parkeren en voor het huis parkeren met een vergunning tussen 10:00u-15:00u van maandag t/m zaterdag.

11. Garanties

Zijn er lopende onderhoudscontracten en/of garantieregelingen overdraagbaar aan de koper (zoals dakbedekking, cv-installatie, dubbele beglazing, etc.)? **nee**

12. Nadere informatie (overige zaken die de koper naar uw mening moet weten):

1 voordeursleutel, alarmcode is onbekend, gasloze woning.