



Apeldoorn, Oratoriumstraat 4



Aan de inhoud van deze brochure kunnen geen rechten worden ontleend.



Aan de inhoud van deze brochure kunnen geen rechten worden ontleend.



Aan de inhoud van deze brochure kunnen geen rechten worden ontleend.



Aan de inhoud van deze brochure kunnen geen rechten worden ontleend.







Aan de inhoud van deze brochure kunnen geen rechten worden ontleend.





Aan de inhoud van deze brochure kunnen geen rechten worden ontleend.





Aan de inhoud van deze brochure kunnen geen rechten worden ontleend.





Aan de inhoud van deze brochure kunnen geen rechten worden ontleend.



Aan de inhoud van deze brochure kunnen geen rechten worden ontleend.



Aan de inhoud van deze brochure kunnen geen rechten worden ontleend.



Aan de inhoud van deze brochure kunnen geen rechten worden ontleend.

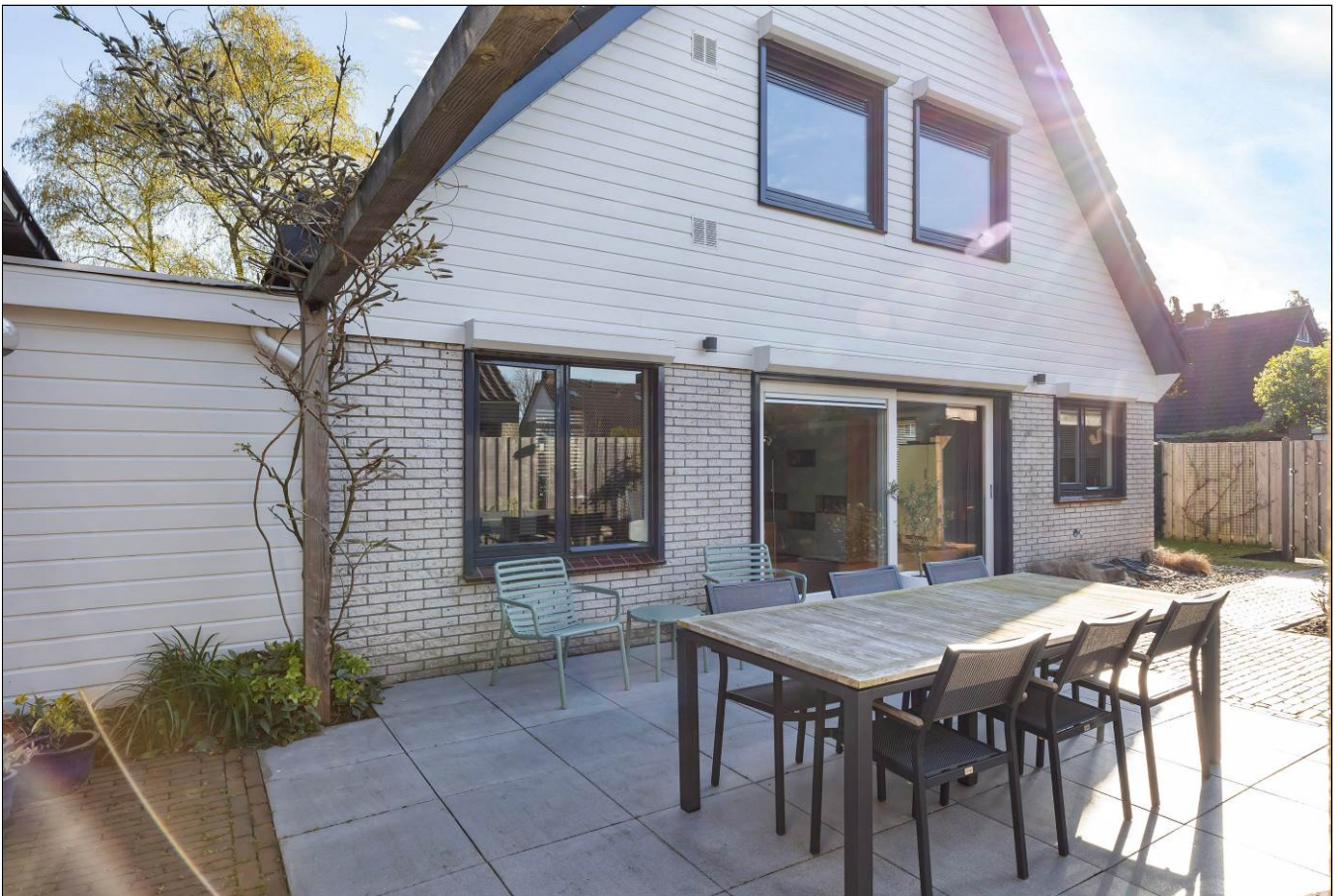

Aan de inhoud van deze brochure kunnen geen rechten worden ontleend.



Aan de inhoud van deze brochure kunnen geen rechten worden ontleend.







Aan de inhoud van deze brochure kunnen geen rechten worden ontleend.







Aan de inhoud van deze brochure kunnen geen rechten worden ontleend.



Aan de inhoud van deze brochure kunnen geen rechten worden ontleend.

Satellietopname

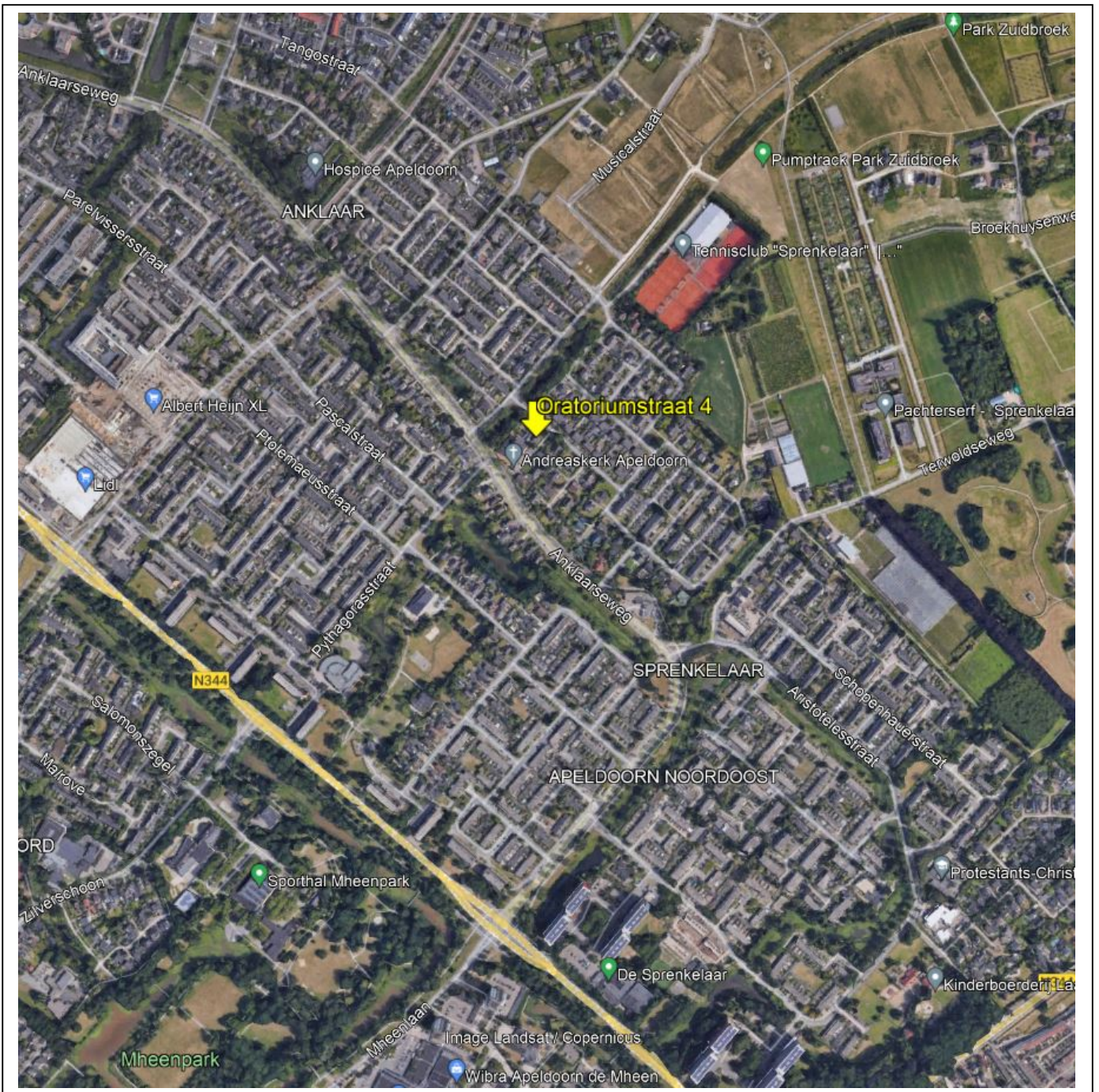

Oratoriumstraat 4

In de muziekbuurt, op een kindvriendelijke en groene locatie gelegen, zeer ruime vrijstaande woning met grote garage (ca. 40m²), fraai aangelegde tuin op het zuidwesten met veranda en veel privacy. Gelegen op een ruim perceel van 600m². Gebruiksoppervlakte wonen: 176m².

Indeling

Begane grond: entree/hal, modern toilet met wasruimte, bergkast, ruime en sfeervolle Z-vormige woonkamer met veel lichtinval, sfeervolle houtkachel, eiken parketvloer, schuifpui naar het terras en toegang naar tussenhal met doorgang naar de garage, moderne half-open woonkeuken voorzien van diverse inbouwapparatuur, kastenwand en vloerverwarming.

1^e verdieping: overloop, 3 ruime slaapkamers met vaste kasten en rolluiken aan de achterzijde, nette badkamer voorzien van ligbad, douche, 2^e toilet, wastafel en vloerverwarming.

2^e verdieping: overloop met berging, 2 slaap-/werkkamers.

De woning is gebouwd in 1976 maar door de jaren heen volledig gemoderniseerd, uitstekend onderhouden en recent geschilderd. Nagenoeg geheel voorzien van dubbel glas, dak- en muurisolatie en rolluiken (achterzijde). Verwarming en warm water middels een HR cv combi-ketel uit 2017.

Zowel voortuin als achtertuin zijn in de afgelopen jaren opnieuw aangelegd met verschillende terrassen, veranda en siertuin.

Gunstige ligging dichtbij winkelcentrum Anklaar, diverse scholen, kinderboerderij, Park Zuidbroek, uitvalswegen etc.

Ruime gezinswoning op mooie locatie dicht bij alle voorzieningen!

Aanvaarding: in overleg

Vraagprijs: €725.000,- kosten koper.

Plattegrond begane grond

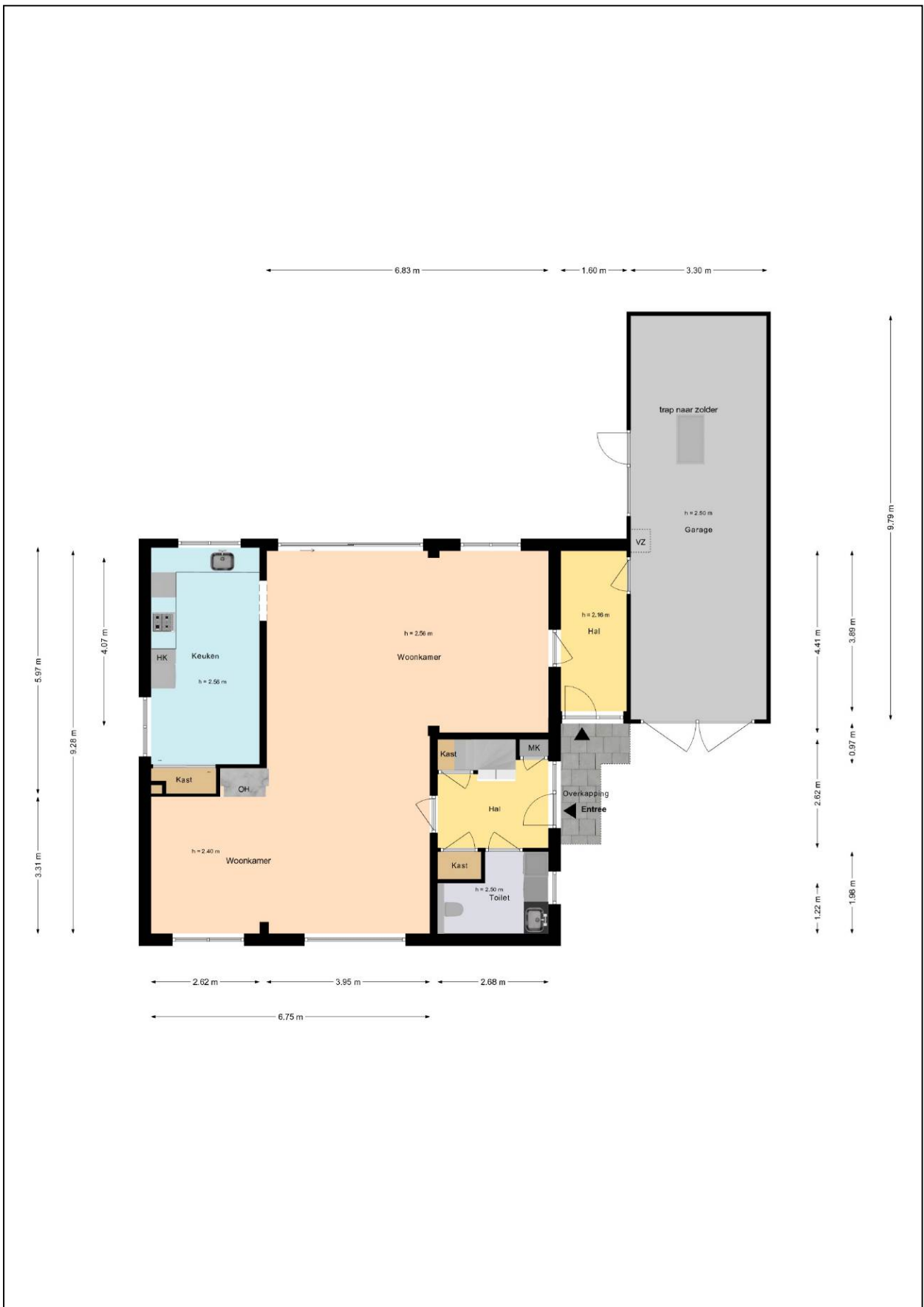

Plattegrond eerste verdieping

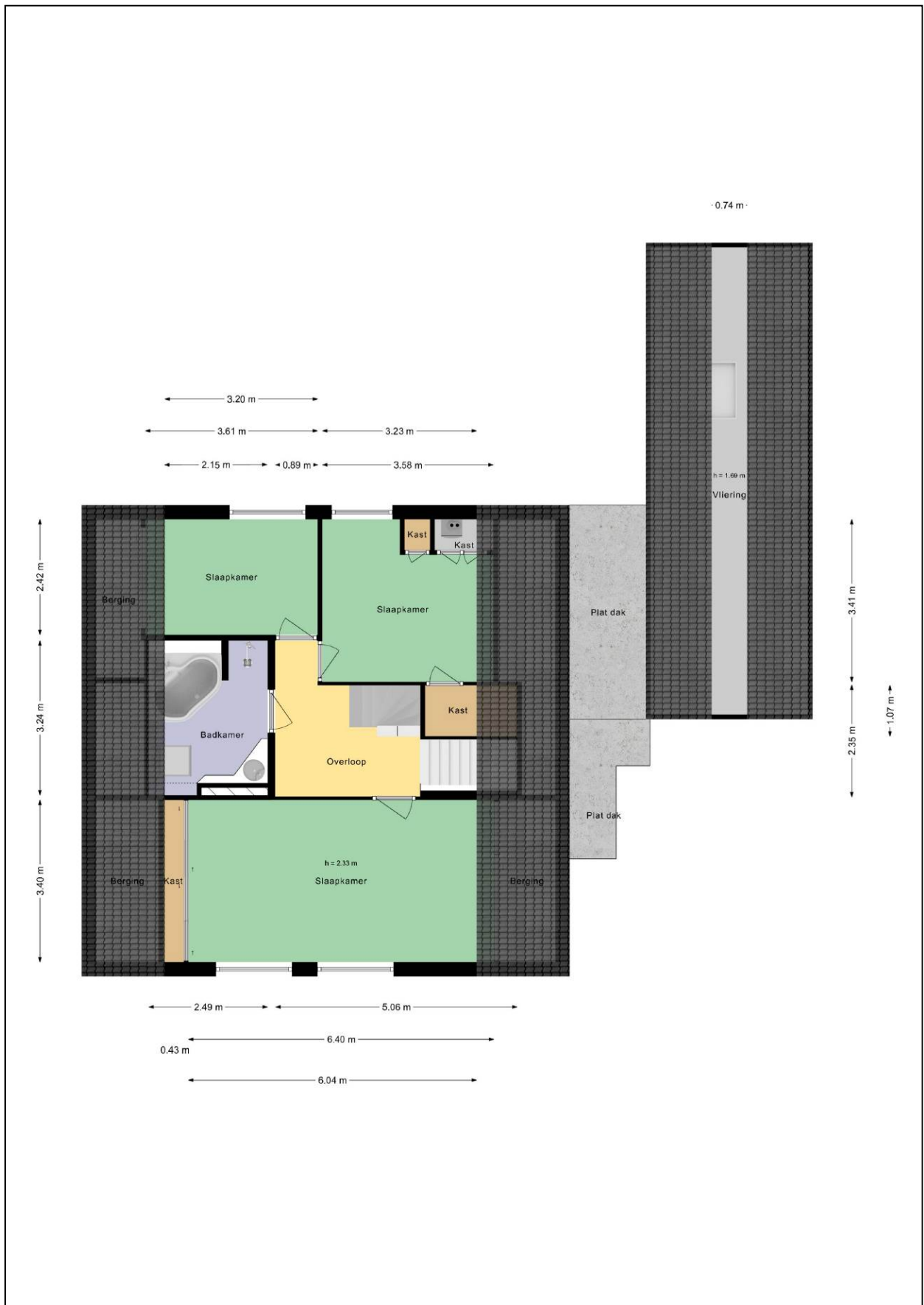

Plattegrond tweede verdieping

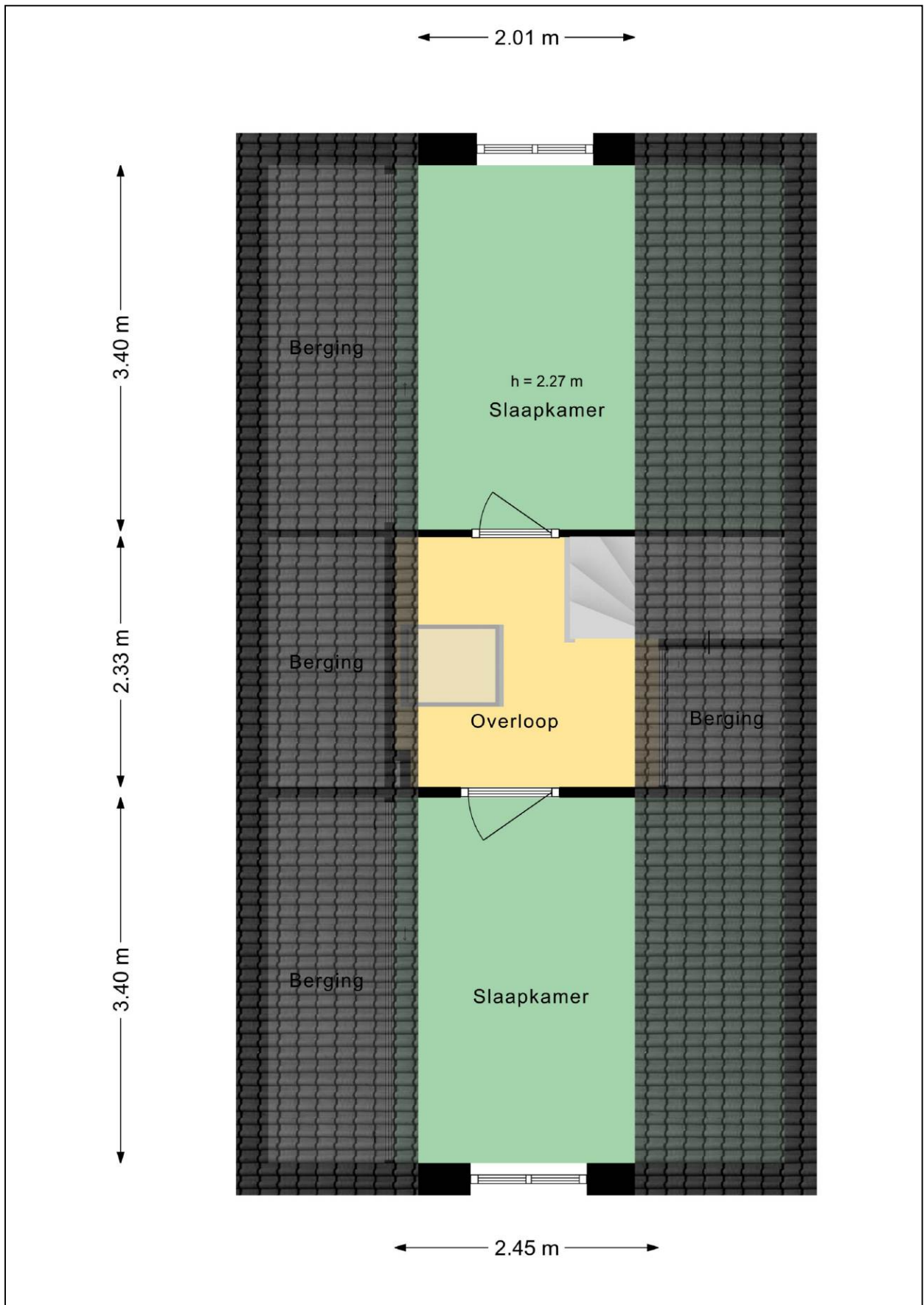

Plattegrond tuin



Kadastrale kaart

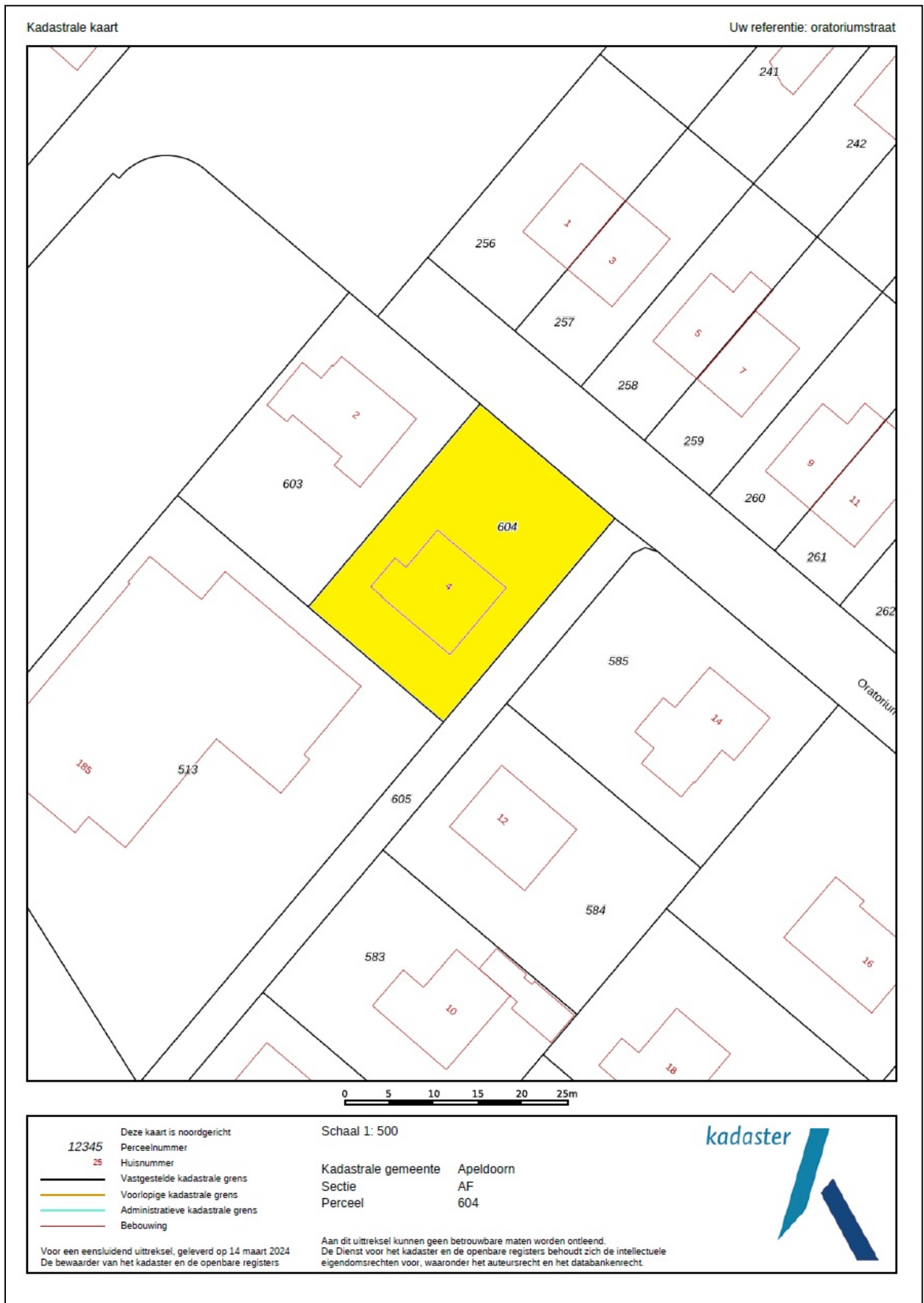

Energie label

Energie label woningen

Registratienummer
665025804

Datum registratie
28-03-2024

Geldig tot
27-03-2034

Status
Definitief

Deze woning
heeft energielabel

C



Isolatie		Installaties		Hoofdsysteem		Verbetering aanbevolen?	
1 Gevels	+/- + ++	7 Verwarming	HR-107 ketel			nee	ja
2 Gevelpanelen	n.v.t.	8 Warm water	Combiketel			nee	ja
3 Daken	+/- + ++	9 Zonneboiler	Niet aanwezig			nee	ja
4 Vloeren	- +/- + ++	10 Ventilatie	Natuurlijke ventilatie via ramen en/of roosters			nee	ja
5 Ramen	+ ++	11 Koeling	Niet aanwezig			nee	n.t.b.
6 Buitendeuren	+/- + ++	12 Zonnepanelen	Niet aanwezig			nee	ja

Deze woning wordt verwarmd via een aardgasaansluiting

Warmtebehoefte in de wintermaanden	Risico op hoge binnentemperaturen in de zomermaanden	Aandeel hernieuwbare energie
Laag Gemiddeld Hoog	Laag Hoog	0,0 %

Toelichtingen en aanbevelingen vindt u op pagina 2 en verder

Over deze woning

Adres

Oratoriumstraat 4
7323KX Apeldoorn
BAG-ID: 0200010000157109

Detailaanduiding

Bouwjaar 1976
Compactheid 2,09
Vloeroppervlakte 169 m²

Woningtype

Vrijstaande woning



Opnamedetails

Naam

J. van den Bogerd

Certificaathouder

ImmoCert

Inschrijfnummer

EPG2016-45

Certificerende instelling

EPG-Certificering

Soort opname

Basisopname

Examennummer

55152498

KvK-nummer

10145406



Lijst van Zaken

Betreffende:	Oratoriumstraat 4, Apeldoorn		
Zaken	Blijft achter	Gaat mee	Kan worden overgenomen
<i>interieur</i>			
Verlichting, te weten:			
- inbouwspots/dimmers	X		
- opbouwspots/armaturen/lampen/dimmers	X		
- losse (hang)lampen		X	
Raamdecoratie/zonwering binnen, te weten:			
- gordijnrails	X		
- gordijnen	X		
- overgordijnen		X	
- vitrages	X		
- jaloezieën	X		
Vloerdecoratie, te weten:			
- vloerbedekking	X		
- parketvloer	X		
- laminaat	X		
- plavuizen	X		
(Voorzet) openhaard met toebehoren	X		
Designradiator(en)	X		
Overig, te weten:			
- spiegelwanden	X		
- schilderij ophangstelsel	X		
<i>Keuken</i>			
Keukenblok (met bovenkasten)	X		
Keuken (inbouw)apparatuur, te weten:			
- Koelkast	X		
- Vaatwasser	X		
- Afzuigkap	X		
- Combi oven/magnetron	X		
- Kookplaat (gas)	X		
<i>Exterieur/installaties/veiligheid/energiebesparing</i>			
Brievenbus	X		
(Voordeur)bel	X		
(Veiligheids)sloten en overige inbraakpreventie	X		
(Klok)thermostaat	X		
Warmwatervoorziening, te weten:			
- Cv-installatie	X		
- geiser	X		
Rolluiken	X		
Telefoonaansluiting/internetaansluiting	X		

Zaken	Blijft achter	Gaat mee	Kan worden overgenomen
Tuin			
<i>Inrichting</i>			
Tuinaanleg/bestrating	X		
Bepanting	X		
<i>Verlichting/installaties</i>			
Buitenverlichting	X		
Tijd- of schemerschakelaar/bewegingsmelder	X		
<i>Bebouwing</i>			
Tuinhuus/buitenberging	X		

Vragenlijst

1. Bijzonderheden

- a. Zijn er nadat u het perceel in eigendom hebt gekregen nog andere, eventuele aanvullende notariële of onderhandse akten opgesteld met betrekking tot het perceel? **nee**
- b. Zijn er mondelinge of schriftelijke afspraken gemaakt over aangrenzende percelen (*denk hierbij aan regelingen voor het gebruik van een poort, schuur, garage, tuin, overeenkomsten met meerdere burens toezeggingen, erfafscheidingen*)? **nee**
- c. Wijken de huidige terreinafscheidingen af van de kadastrale eigendomsgrenzen (*denk hierbij ook aan strookjes grond van de gemeente die u in gebruik heeft, of grond van u die gebruikt wordt door de burens*)? **nee**
- d. Is een gedeelte van de woning, schuur, garage of schutting gebouwd op grond van de burens of andersom? **nee**
- e. Heeft u grond van derden in gebruik? **nee**
- f. Rusten er 'bijzondere lasten en beperkingen' op de woning en/of het perceel (*Bijzondere lasten en beperkingen kunnen privaatrechtelijke beperkingen zijn zoals (lijdende) erfdienstbaarheden (bijvoorbeeld een recht van overpad), kwalitatieve verplichtingen, kettingbedingen, vruchtgebruik, voorkeursrecht (bijvoorbeeld een eerste recht van koop), opstalrecht, erfpacht, huurkoop. Het kan ook gaan om publiekrechtelijke beperkingen zoals een aanschrijving van de gemeente in het kader van een illegale verbouwing*)? **nee**
- g. Is de Wet voorkeursrecht gemeenten van toepassing? **nee**
- h. Is er een anti-speculatiebeding en/of zelfbewoningsplicht van toepassing op de woning? **nee**
- i. Is er sprake van een beschermd stads- of dorpsgezicht of loopt er een procedure tot aanwijzing daartoe? **nee**
- j. Is er sprake (geweest) van ruilverkaveling? **nee**
- k. Is er sprake van onteigening? **nee**
- l. Is de woning of de grond geheel of gedeeltelijk verhuurd of bij anderen in gebruik? **nee**
- m. Is er over de woning een geschil/procedures gaande, al dan niet bij de rechter, huurcommissie of een andere instantie (*bijvoorbeeld onteigening/kwesties met burens, zoals erfdienstbaarheden, recht van overpad, erfafscheidingen e.d.*)? **nee**
- n. Is er bezwaar gemaakt tegen de waardebeschikking WOZ? **nee**
- o. Zijn er door de overheid of nutsbedrijven verbeteringen of herstellingen voorgeschreven of aangekondigd die nog niet naar behoren zijn uitgevoerd? **nee**
- p. Zijn er in het verleden subsidies of premies verstrekt die bij verkoop van de woning voor een deel kunnen worden teruggevorderd? **nee**
- q. Is de woning onbewoonbaar verklaard of in het verleden ooit onbewoonbaar verklaard geweest? **nee**
- r. Is er bij verkoop sprake van een omzetbelastingheffing (*bijvoorbeeld omdat het een voormalig bedrijfsonroerendgoed is, of een woning met praktijkgedeelte, of omdat u pas ingrijpend verbouwd hebt*)? **nee**

- s. Hoe gebruikt u de woning nu (*bijvoorbeeld woning, praktijk, winkel opslag*)?
Is dat gebruik volgens de gemeente toegestaan? **Woning**
ja

2. Gevels

- a. Is er sprake (geweest) van vochtdoorslag of aanhoudend vochtige plekken op de gevels? **nee**
- b. Zijn er (gerepareerde) scheuren/beschadigingen in/aan de gevels aanwezig? **nee**
- c. Zijn de gevels tijdens de bouw geïsoleerd?
Is er sprake van volledige isolatie? **ja**
niet bekend
- d. Zijn de gevels ooit gereinigd? **niet bekend**

3. Dak(en)

- a. Hoe oud zijn de daken?
Platte daken: **2016**
Overige daken: **1976**
- b. Heeft u last van daklekkages (gehad)? **nee**
- c. Zijn er in het verleden gebreken geconstateerd aan de dakconstructie zoals scheve, doorbuigende, krakende, beschadigde en/of aangetaste dakdelen? **nee**
- d. Heeft u het dak al eens (gedeeltelijk) laten vernieuwen c.q. laten repareren? **nee**
- e. Is het dak tijdens de bouw geïsoleerd?
Platte daken: **ja**
Overige daken: **ja**
- f. Zijn de regenwaterafvoeren lek of verstopt? **nee**
- g. Zijn de dakgoten lek of verstopt? **nee**

4. Kozijnen, ramen en deuren

- a. Van welk materiaal zijn de buitenkozijnen gemaakt (*bijvoorbeeld hout, kunststof of aluminium of een andersoortig materiaal*)? **hout**
- b. Wanneer zijn de buitenkozijnen, ramen en deuren voor het laatst geschilderd? **2021**
Is dit gebeurd door een erkend schildersbedrijf? **ja**
Zo ja, door wie? **Schilderbedrijf Van As, Beekbergen**
- c. Functioneren alle scharnieren en sloten? **ja**
- d. Zijn voor alle afsluitbare deuren, ramen etc. sleutels aanwezig? **ja**
- e. Is er sprake van isolerende beglazing? **ja**
Zo ja, welk type glas (*bijvoorbeeld HR, HR+, HR++ of HR+++*, zie de glassponning waarin doorgaans staat vermeld welke type glas er is geplaatst)? **HR+**
Is er sprake van isolerende beglazing in de gehele woning? **nee**
Zo nee, welke ramen zijn niet geïsoleerd? **Raam 2^e verdieping voorzijde en raam wc**

- f. Is er bij de isolerende beglazing sprake van condensvorming tussen het glas (*denk aan lekkende ruiten*)?
nee

5. Vloeren, plafonds en wanden

- a. Is er sprake (geweest) van vochtdoorslag of optrekkend vocht op vloeren, plafonds en/of wanden? **nee**
- b. Is er sprake (geweest) van schimmelvorming op de vloeren, plafonds en/of wanden? **nee**
- c. Zijn er (gerepareerde) of (verborgen) scheuren en/of beschadigingen in/aan vloeren, plafonds en/of wanden aanwezig? **nee**
- d. Hebben zich in het verleden problemen voorgedaan met de afwerkingen (*bijvoorbeeld loszittend tegelwerk, loslatend behang of spuitwerk, holklinkend of loszittend stucwerk, etc.*)? **nee**
- e. Is er sprake (geweest) van gebreken aan de vloerconstructie, zoals scheve, doorbuigende, krakende, beschadigde en/of aangetaste vloerdelen? **nee**
- f. Is er sprake van vloerisolatie? **nee**

6. Kelder, kruipruimte en fundering

- a. Is er sprake (geweest) van gebreken aan de fundering? **nee**
- b. Is de kruipruimte toegankelijk?
Is de kruipruimte droog? **ja**
ja
- c. Is er sprake van vochtdoorslag door de kelderwand? **nee**
- d. Is de grondwaterstand in de afgelopen jaren waarneembaar gewijzigd of is er sprake van wateroverlast geweest? **nee**

7. Installaties

- a. Wat voor warmte-installatie(s) is/zijn er aanwezig in de woning? **Cv-installatie**
Is/zijn de installatie(s) eigendom? **ja**
Merk van de installatie(s): **ATAG**
Type(nummer) van de installatie(s): **E325EC**
Installatiedatum van de installatie(s): **augustus 2017**
Op welke datum is/zijn deze installatie(s) voor het laatst onderhouden? **augustus 2023**
Is het onderhoud uitgevoerd door een erkend bedrijf? **ja, Feenstra**
- b. Zijn er de afgelopen tijd zaken opgevallen ten aanzien van de installatie(s) (*bijvoorbeeld de cv-installatie moet meer dan 1 keer per jaar bijgevuld worden of de installatie functioneert niet goed*)? **nee**
- c. Zijn er radiatoren die niet warm worden? **nee**
- d. Zijn er radiatoren of (water)leidingen die lekken? **nee**
- e. Zijn er radiatoren of (water)leidingen die ooit zijn bevroren? **nee**
- f. Heeft u vloerverwarming in de woning? **ja**
Zo ja, betreft dit elektrische vloerverwarming, vloerverwarming met warm water of anders? **warm water**
Waar bevindt zich de vloerverwarming met warm water? **keuken + badkamer**

- g. Zijn er vertrekken die niet (goed) warm worden? **nee**
- h. Heeft de woning zonnepanelen die uw eigendom zijn? **nee**
Heeft de woning zonnepanelen die worden gehuurd of geleased? **nee**
- i. In welk jaar zijn voor het laatst de aanwezige schoorsteenkanalen/rookgasafvoeren geveegd/gereinigd? **2022**
- j. Wanneer heeft u de aanwezige schoorsteenkanalen voor het laatst gebruikt? **2024**
Is de trek van aanwezige schoorsteenkanalen goed? **ja**
- k. Zijn er onderdelen van de elektrische installatie vernieuwd (*onder de elektrische installatie wordt verstaan alle elektra leidingen/ schakelaars stopcontacten, meterkast e.d.*)? **nee**
Zijn er gebreken aan de elektrische installatie? **nee**
- l. Is er een laadpaal aanwezig voor een elektrische auto? **nee**
- m. Is er mechanische ventilatie of een soortgelijk systeem aanwezig? **ja, in badkamer**
Zo ja, functioneert dit systeem naar behoren? **ja**
Wanneer is dit systeem voor het laatst onderhouden? **In 2020 vernieuwd**
- n. Is er een domoticasysteem of een soortgelijk systeem aanwezig? **nee**
- o. Zijn er rookmelders op ieder verdieping aanwezig? **nee**

8. Sanitair en riolering

- a. Zijn er beschadigingen aan wastafels, douche, bad, toiletten, gootstenen en kranen? **nee**
Zo ja, welke? **Bij toilet in badkamer werkt de doorspoelknop niet naar behoren. Doorspoelen is wel mogelijk.**
- b. Hoe oud is de badkamer ongeveer? **Ca. 22 jaar**
- c. Lopen de afvoeren van wastafels, douche, bad, toiletten, gootstenen en kranen goed door? **ja**
- d. Is de woning aangesloten op het gemeentelijke riool? **ja**
- e. Zijn er gebreken (geweest) aan de riolering, zoals breuken, stankoverlast, lekkages, etc.? **nee**
- f. Is er een andere voorziening, zoals een septictank, beerput of dergelijk aanwezig? **nee**
- g. Van welk jaar dateert de keukenopstelling ongeveer? **Ca. 2002**
- h. Van welk jaar dateert de inbouwapparatuur ongeveer? **Combimagnetron en kookplaat 2002**
Functioneert alle inbouwapparatuur? **Koelkast, vaatwasser en afzuiger 2020**
ja
- i. Heeft u een kokend water kraan (*bijvoorbeeld een Quooker kraan of een soortgelijke kraan*)? **nee**

9. Diversen

- a. Wat is het bouwjaar van de woning? **1976**
- b. Zijn er asbesthoudende materialen in/op de woning/ bijgebouw(en) aanwezig (*bijvoorbeeld asbest zeil, een asbestplaat die onder en/of achter de CV ketel is geplaatst, asbesthoudend isolatiemateriaal om de verwarmingsbuis, asbesthoudend koord bij oude cv-ketels/gaskachels, asbestgolfplaten e.d.*)? **ja**
Zo ja, welke en waar? **Asbesthoudende platen achter de gevelbekleding.**
- c. Blijft er in de woning zeil achter, al dan niet vastgelijmd, dat is aangeschaft tussen 1955 en 1982? **nee**
- d. Is er sprake van loden leidingen in de woning? **nee**
- e. Is er een Japanse duizendknoop aanwezig in de tuin? (*Een Japanse duizendknoop is een exotische plant, welke moeilijk te verwijderen is. De sterke wortelstokken en stengels van de Japanse duizendknoop zijn in staat om schade te veroorzaken aan gebouwen, leidingen en wegen*) **nee**
- f. Is er in puin/asbest afval in de grond/tuin aanwezig? **nee**
- g. Heeft u elders lekkages gehad (*dus los van het dak/ sanitair/ riolering*)? **nee**
- h. Is de grond verontreinigd? **nee**
- i. Is er een olietank aanwezig? **nee**
- j. Is er sprake van overlast door ongedierte in of (rond)om de woning? **nee**
- k. Is de woning aangetast door houtworm, boktor, ander ongedierte of zwam? **nee**
- l. Is er sprake van chlorideschade (betonrot) (*betonrot komt vooral voor in kruipruimtes van woningen gebouwd tussen 1965 en 1981 die voorzien zijn van betonnen vloerelementen van het merk Kwaaitaal of Manta. Ook andere beton- elementen - bijvoorbeeld balkons - kunnen aangetast zijn*)? **nee**
- m. Hebben er verbouwingen en/of bijbouwingen plaatsgevonden in en/of om de woning? **ja**
Zo ja, welke ver-/bijbouwingen, in welk jaartal en door welk bedrijf zijn deze uitgevoerd?
1997 Bouwbedrijf Twello, 2002 Bouwbedrijf Lieren, 2016 Bouwbedrijf Wilbrink
- n. Zijn er verbouwingen of uitbreidingen uitgevoerd zonder omgevingsvergunning (voorheen bouwvergunning)? **nee**
- o. Is er sprake van glasvezel internet? **ja**
- p. Bent u in het bezit van een energieprestatiecertificaat/energielabel? **ja, C**

10. Vaste lasten

- a. Hoeveel betaalde u voor de laatste aanslag onroerendezaakbelasting? **€ 729,-**
Belastingjaar: **2024**
- b. Wat is de WOZ-waarde? **€ 719.000**
Peildatum: **1-1-2023**
- c. Hoeveel betaalde u voor de laatste aanslag waterschapslasten? **€ 377,-**
Belastingjaar: **2023**

d. Welke voorschotbedragen betaalt u maandelijks aan de nutsbedrijven?

Gas en elektra:

€ 215,-

Water:

€ 27,-

Wat is uw jaarverbruik voor gas/ elektriciteit en water?

Gas

m3 : 1600

Elektriciteit hoog

kWh : 2000

Elektriciteit laag

kWh : 1600

Elektriciteit totaal

kWh : 3600

Water

m3 : 150

Met hoeveel bewoners bewoonde u de woning?

aantal : 4 bewoners

e. Zijn er lease- en/of huurkoopcontracten (*bijvoorbeeld keuken, kozijnen, cv-ketel, etc.*)? **nee**

f. Is er sprake van erfpacht of opstalrecht? **nee**

g. Heeft u alle gemeentelijke belastingen die u verschuldigd bent al betaald? **ja**
Zijn er variabele bedragen voor gemeenschappelijke poorten, inritten of terreinen? **nee**

h. Heeft u, om in de straat te parkeren, een parkeervergunning nodig? **nee**

11. Garanties

Zijn er lopende onderhoudscontracten en/of garantieregelingen overdraagbaar aan de koper (*zoals dakbedekking, cv-installatie, dubbele beglazing, etc.*)? **nee**

12. Nadere informatie (overige zaken die de koper naar uw mening moet weten):

Er is een vergunning voor het plaatsen van een dakkapel aanwezig.