



Apeldoorn, Frambozenlaan 27



Aan de inhoud van deze brochure kunnen geen rechten worden ontleend.



Aan de inhoud van deze brochure kunnen geen rechten worden ontleend.







Aan de inhoud van deze brochure kunnen geen rechten worden ontleend.









Aan de inhoud van deze brochure kunnen geen rechten worden ontleend.



Aan de inhoud van deze brochure kunnen geen rechten worden ontleend.















# Satellietopname

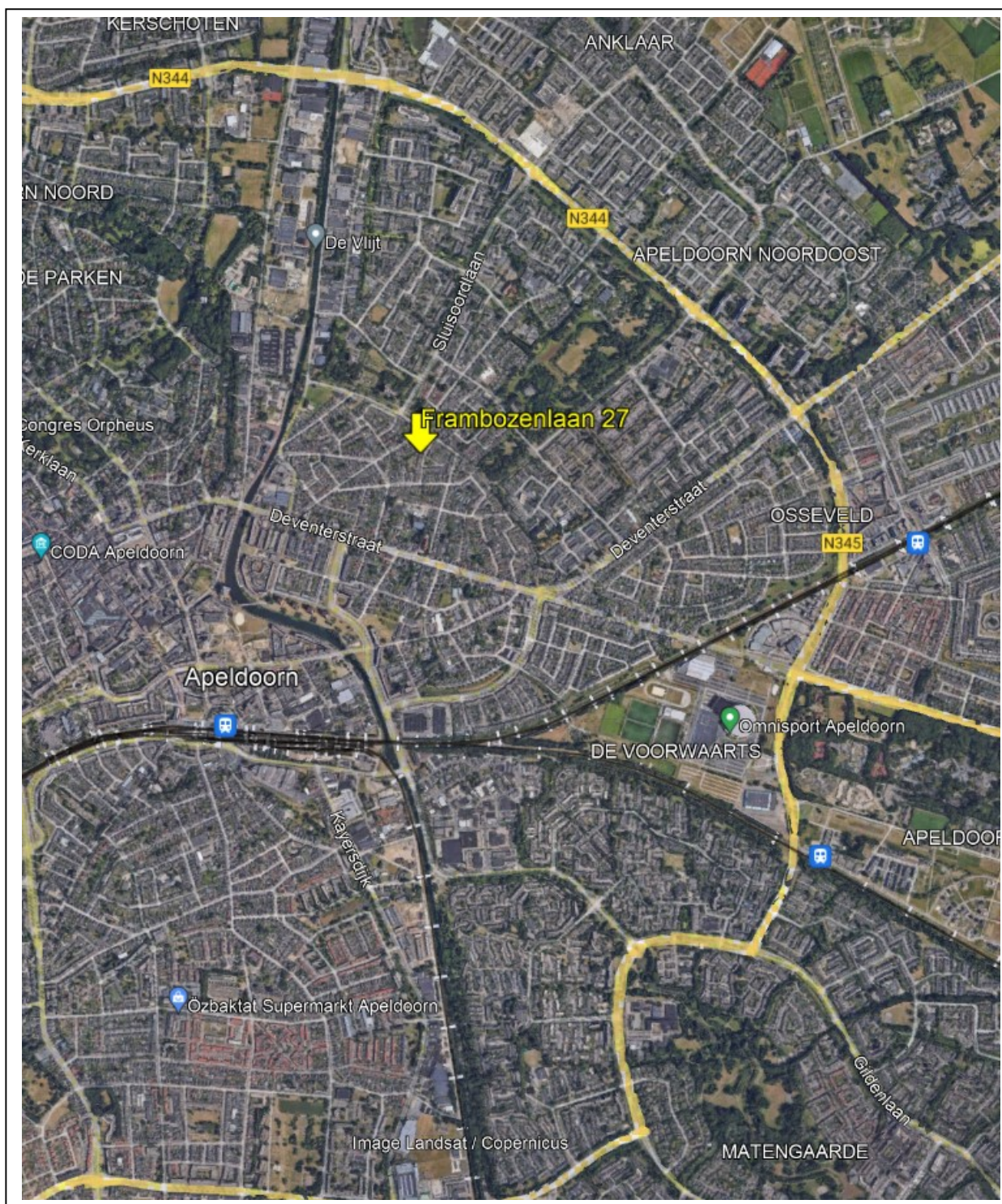

## Frambozenlaan 27

Op een rustige locatie gelegen hoekwoning met slaapkamer en badkamer op de begane grond, ruime oprit, vrijstaand stenen garage met houten berging en een ruime zonnige tuin gesitueerd op het westen met veel privacy en achterom.

Gebruiksoppervlakte wonen: 84m<sup>2</sup>. Perceeloppervlakte: 269m<sup>2</sup>.

### Indeling

Begane grond: entree/hal, meterkast en trapkast, toilet met fonteintje, ruime en lichte woonkamer met vrij uitzicht over een veldje, dichte keuken met eenvoudig keukenblok en toegang tot de tuin. Ruime slaapkamer(ca. 11m<sup>2</sup>) met toegang tot de badkamer voorzien van inloopdouche, wastafel en aansluiting voor wasapparatuur.

1<sup>e</sup> verdieping: royale overloop met HR Cv-ketel(2019, gehuurd) en veel bergruimte, 2 ruime slaapkamers met een dakkapel aan de achterzijde en een dakraam aan de voorzijde. Middels een luik is de zolder te bereiken.

De ruime zonnige tuin is gesitueerd op het westen en voorzien van een groot terras met elektrisch zonnescherm en perkjes.

Bouwjaar: 1985. De woning is goed onderhouden en beschikt over een definitief energielabel C.

Zeer gunstig gelegen ten opzicht van het centrum van Apeldoorn, winkelcentrum De Mheen en De Anklaar, openbaar vervoer en uitvalswegen.

**Kortom een mooie woning op een rustige locatie die zeer geschikt is voor diverse doelgroepen!**

**Aanvaarding:** in overleg.

**Vraagprijs:** € 365.000,- kosten koper.

Voor meer informatie en/of bezichtiging kunt u contact opnemen met ons kantoor.

Deventerstraat 67

7322 JK Apeldoorn

T. 055 522 22 77

E. [goos@goos.nl](mailto:goos@goos.nl)

I. [www.goos.nl](http://www.goos.nl)

 [www.facebook.com/goos.woningenbedrijfsmakelaardij](https://www.facebook.com/goos.woningenbedrijfsmakelaardij)

# Plattegrond begane grond



# Plattegrond eerste verdieping

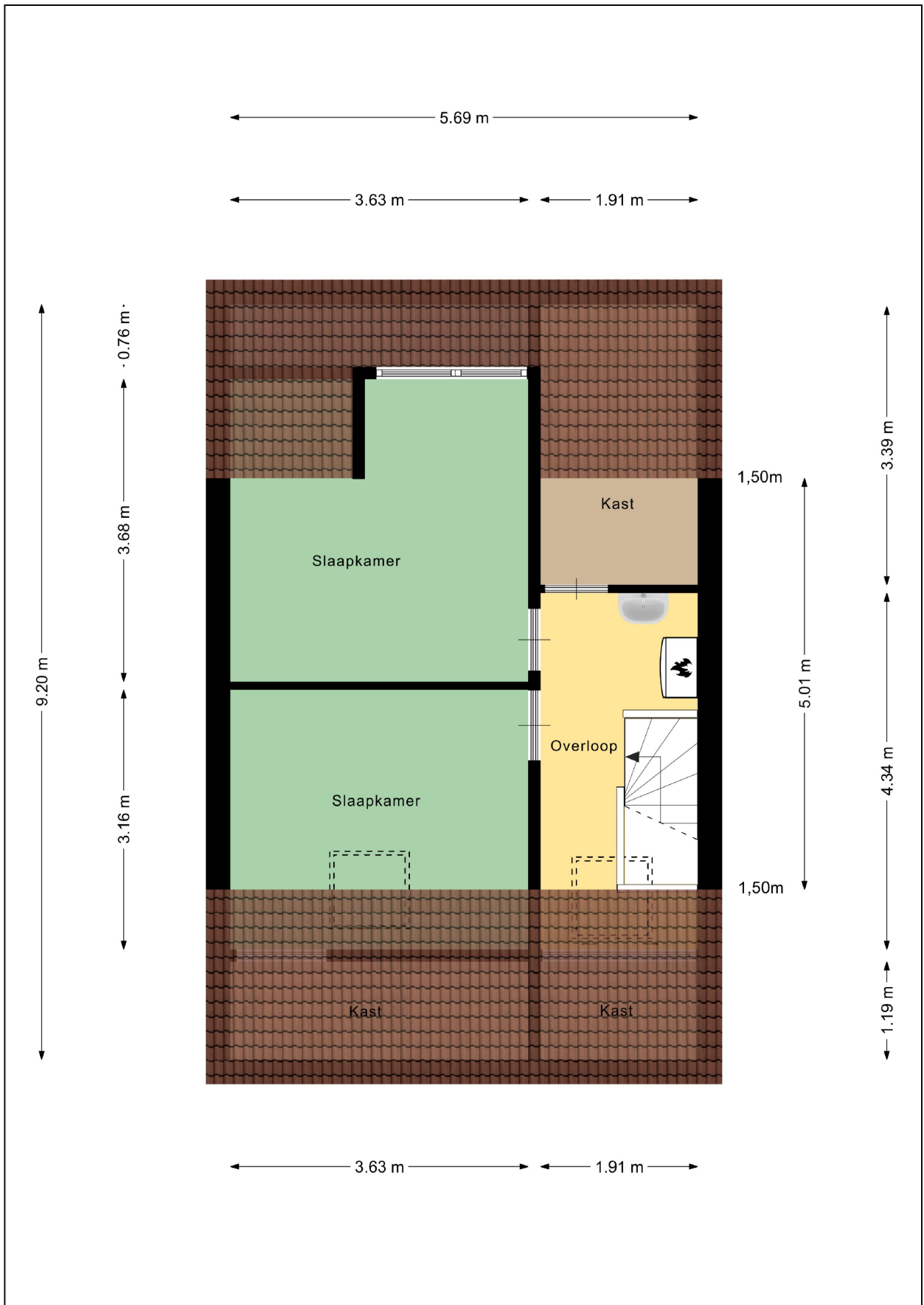

## Plattegrond garage en berging

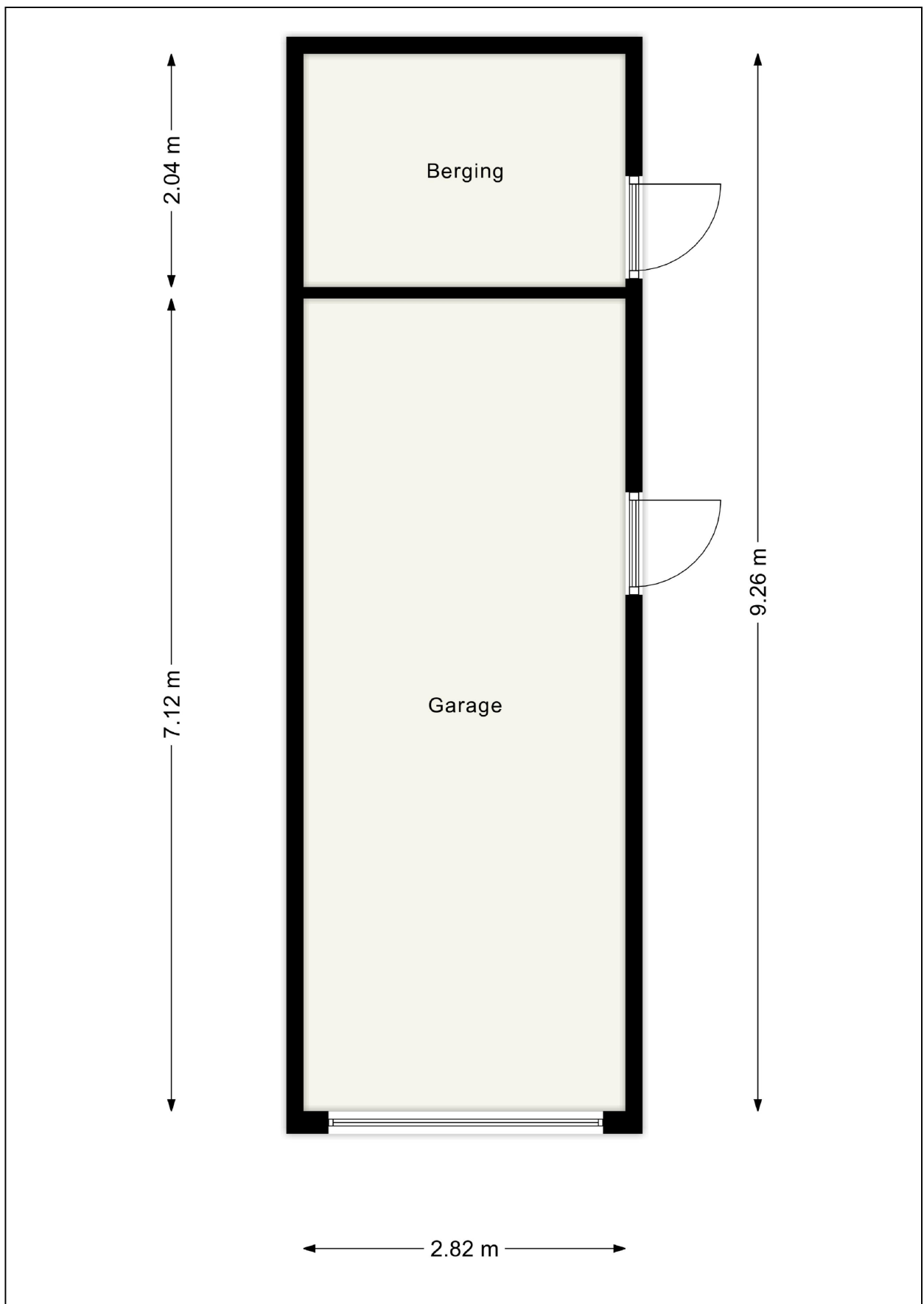

# Plattegrond tuin

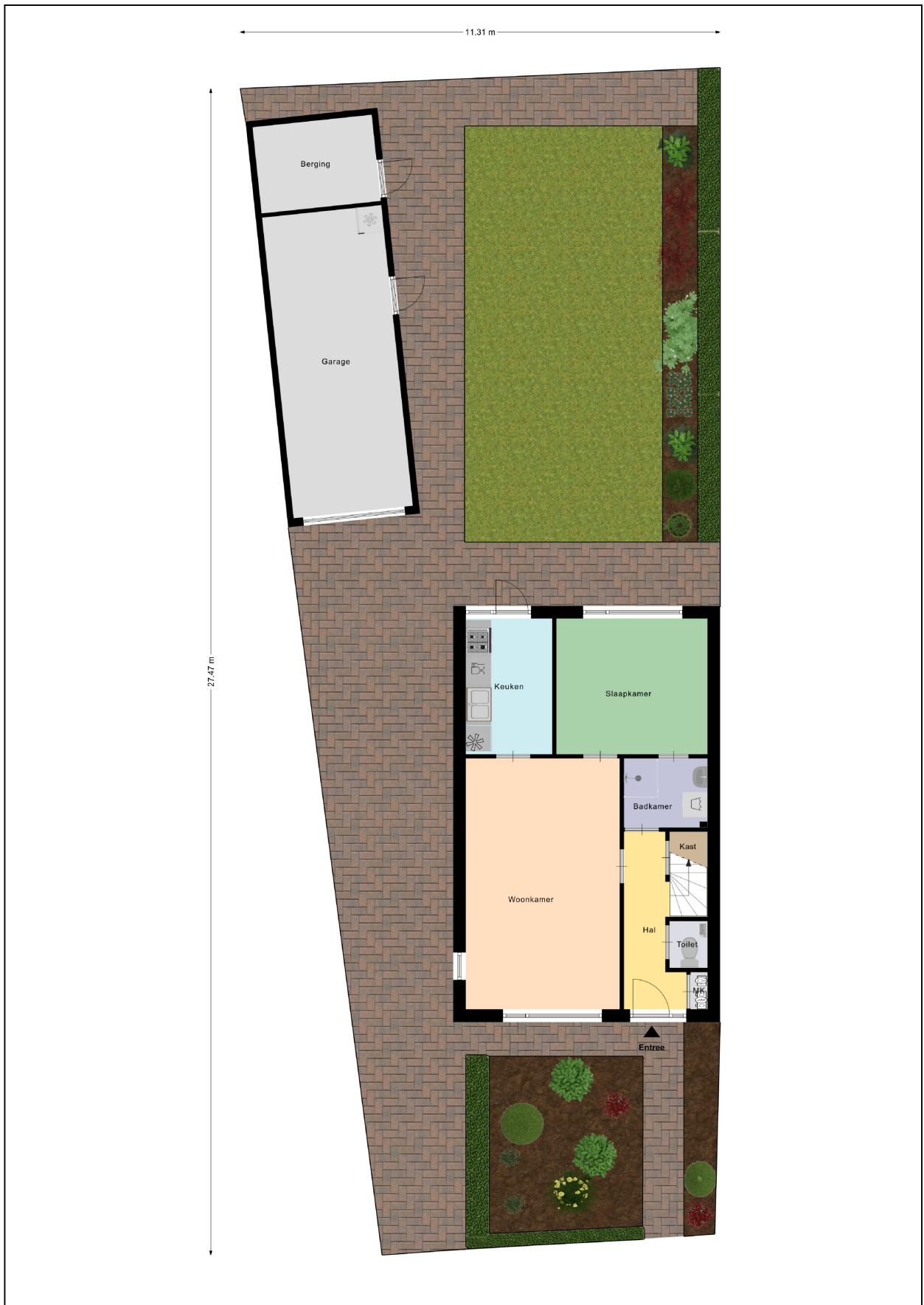

# Kadastrale kaart

Kadastrale kaart

Uw referentie: framb. 27



12345	Deze kaart is noordgericht	Schaal 1: 500	
25	Perceelnummer	Kadastrale gemeente Apeldoorn	
—	Huisnummer	Sectie Z	
—	Vastgestelde kadastrale grens	Perceel 4209	
—	Voorlopige kadastrale grens		
—	Administratieve kadastrale grens		
—	Bebouwing		

Voor een eensluitend uittreksel, geleverd op 19 februari 2024  
De bewaarder van het kadaster en de openbare registers

Aan dit uittreksel kunnen geen betrouwbare maten worden ontleend.  
De Dienst voor het kadaster en de openbare registers behoudt zich de intellectuele eigendomsrechten voor, waaronder het auteursrecht en het databankenrecht.

# Energie label

Energie label woningen

Registratienummer  
429906018

Datum registratie  
27-02-2024

Geldig tot  
26-02-2034

Status  
Definitief

Deze woning  
heeft energielabel

# C



Isolatie		Installaties		Hoofdsysteem		Verbetering aanbevolen?	
1 Gevels	<input type="checkbox"/> +/- <input type="checkbox"/> + <input type="checkbox"/> ++	7 Verwarming	HR-107 ketel			<input type="checkbox"/> nee <input type="checkbox"/> ja	
2 Gevelpanelen	<input type="checkbox"/> n.v.t.	8 Warm water	Combiketel			<input type="checkbox"/> nee <input type="checkbox"/> ja	
3 Daken	<input type="checkbox"/> +/- <input type="checkbox"/> + <input type="checkbox"/> ++	9 Zonneboiler	Niet aanwezig			<input type="checkbox"/> nee <input type="checkbox"/> ja	
4 Vloeren	<input type="checkbox"/> +/- <input type="checkbox"/> + <input type="checkbox"/> ++	10 Ventilatie	Natuurlijke ventilatie via ramen en/of roosters			<input type="checkbox"/> nee <input type="checkbox"/> ja	
5 Ramen	<input type="checkbox"/> +/- <input type="checkbox"/> + <input type="checkbox"/> ++	11 Koeling	Niet aanwezig			<input type="checkbox"/> nee <input type="checkbox"/> n.t.b.	
6 Buitendeuren	<input type="checkbox"/> - <input type="checkbox"/> +/- <input type="checkbox"/> + <input type="checkbox"/> ++	12 Zonnepanelen	Niet aanwezig			<input type="checkbox"/> nee <input type="checkbox"/> ja	

Deze woning wordt verwarmd via een aardgas aansluiting

Warmtebehoefte  
in de wintermaanden



Laag  Gemiddeld  Hoog

Risico op hoge  
binnentemperaturen  
in de zomermaanden



Laag  Hoog

Aandeel hernieuwbare  
energie



0,0 %

Toelichtingen en aanbevelingen vindt u op pagina 2 en verder

## Over deze woning

### Adres

Frambozenlaan 27  
7322TH Apeldoorn  
BAG-ID: 0200010000065441

### Detailaanduiding

Bouwjaar 1985  
Compactheid 1,77  
Vloeroppervlakte 81 m<sup>2</sup>

Woningtype  
Hoekwoning

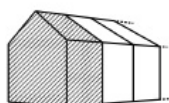

## Opnamedetails

### Naam

R van der Meer

### Certificaathouder

Onze Joost B.V.

### Inschrijfnummer

K107631

### Certificerende instelling

Kiwa N.V.

### Soort opname

Basisopname

### Examennummer

1261.1117.9047

### KvK-nummer

66515890





## Lijst van Zaken

Betreffende:	Frambozenlaan 27, Apeldoorn		
Zaken	Blijft achter	Gaat mee	Kan worden overgenomen
<i>interieur</i>			
Verlichting, te weten:			
- losse (hang)lampen		X	
(Losse)kasten, legplanken, te weten:			
- kasten in de slaapkamers	X		
Raamdecoratie/zonwering binnen, te weten:			
- gordijnrails	X		
- gordijnen	X		
- overgordijnen	X		
- vitrages	X		
- rolgordijnen	X		
- (losse) horren/rolhorren	X		
Vloerdecoratie, te weten:			
- vloerbedekking	X		
- laminaat	X		
<i>Keuken</i>			
Keukenblok (met bovenkasten)	X		
Keuken (inbouw)apparatuur, te weten:			
- Gasfornuis	X		
- Oven	X		
- Koelkast	X		
<i>Exterieur/installaties/veiligheid/energiebesparing</i>			
(Voordeur)bel	X		
Rookmelders	X		
(Klok)thermostaat	X		
Warmwatervoorziening, te weten:			
- Cv-installatie ( <b>huur</b> )		X	
Zonwering buiten	X		
Telefoonaansluiting/internetaansluiting	X		
<i>Tuin</i>			
<i>Inrichting</i>			
Tuinaanleg/bestrating	X		
Beplanting	X		
<i>Verlichting/installaties</i>			
Buitenverlichting	X		
<i>Bebouwing</i>			
Tuinhuis/buitenberging/schuur	X		
Kasten/werkbank in tuinhuis/berging	X		
<i>Overig</i>			
Overige tuin, te weten:			
- (sier)hek	X		
- <b>Cv huurcontract via Feenstra wordt overgedragen aan koper.</b>			

# Vragenlijst

## 1. Bijzonderheden

- a. Zijn er nadat u het perceel in eigendom hebt gekregen nog andere, eventuele aanvullende notariële of onderhandse akten opgesteld met betrekking tot het perceel? **nee**
- b. Zijn er mondelinge of schriftelijke afspraken gemaakt over aangrenzende percelen (*denk hierbij aan regelingen voor het gebruik van een poort, schuur, garage, tuin, overeenkomsten met meerdere burens toezeggingen, erfafscheidingen*)? **niet bekend**
- c. Wijken de huidige terreinafscheidingen af van de kadastrale eigendomsgrenzen (*denk hierbij ook aan strookjes grond van de gemeente die u in gebruik heeft, of grond van u die gebruikt wordt door de burens*)? **niet bekend**
- d. Is een gedeelte van de woning, schuur, garage of schutting gebouwd op grond van de burens of andersom? **niet bekend**
- e. Heeft u grond van derden in gebruik? **niet bekend**
- f. Rusten er 'bijzondere lasten en beperkingen' op de woning en/of het perceel? **nee**
- g. Is de Wet voorkeursrecht gemeenten van toepassing? **nee**
- h. Is er een anti-speculatiebeding en/of zelfbewoningsplicht van toepassing op de woning? **nee**  
Zo ja, hoe lang nog?
- i. Is er sprake van een beschermd stads- of dorpsgezicht of loopt er een procedure tot aanwijzing daartoe? **nee**  
Is er sprake van een gemeentelijk-, provinciaal-of rijksmonument of loopt er een procedure tot aanwijzing daartoe? **nee**  
Is er volgens het bestemmingsplan sprake van een beeldbepalend of karakteristiek object? **nee**
- j. Is er sprake (geweest) van ruilverkaveling? **nee**
- k. Is er sprake van onteigening? **nee**
- l. Is de woning of de grond geheel of gedeeltelijk verhuurd of bij anderen in gebruik? **nee**
- m. Is er over de woning een geschil/procedures gaande, al dan niet bij de rechter, huurcommissie of een andere instantie? **nee**
- n. Is er bezwaar gemaakt tegen de waardebeschikking WOZ? **nee**
- o. Zijn er door de overheid of nutsbedrijven verbeteringen of herstellingen voorgeschreven of aangekondigd die nog niet naar behoren zijn uitgevoerd? **nee**
- p. Zijn er in het verleden subsidies of premies verstrekt die bij verkoop van de woning voor een deel kunnen worden teruggevorderd? **nee**
- q. Is de woning onbewoonbaar verklaard of in het verleden ooit onbewoonbaar verklaard geweest? **nee**
- r. Is er bij verkoop sprake van een omzetbelastingheffing? **nee**

- s. Hoe gebruikt u de woning nu (*bijvoorbeeld woning, praktijk, winkel opslag*)?  
Is dat gebruik volgens de gemeente toegestaan? **woning**  
**ja**

## 2. Gevels

- a. Is er sprake (geweest) van vochtdoorslag of aanhoudend vochtige plekken op de gevels? **nee**
- b. Zijn er (gerepareerde) scheuren/beschadigingen in/aan de gevels aanwezig? **nee**
- c. Zijn de gevels tijdens de bouw geïsoleerd? **ja**
- d. Zijn de gevels ooit gereinigd? **nee**

## 3. Dak(en)

- a. Hoe oud zijn de daken? **1985**
- b. Heeft u last van daklekkages (gehad)? **ja**  
Zo ja, waar en is dit verholpen? **Dak garage in 2021 verholpen door Lijbers Dakwerken**
- c. Zijn er in het verleden gebreken geconstateerd aan de dakconstructie zoals scheve, doorbuigende, krakende, beschadigde en/of aangetaste dakdelen? **nee**
- d. Heeft u het dak al eens (gedeeltelijk) laten vernieuwen c.q. laten repareren? **ja, zie vraag 3.b**
- e. Is het dak tijdens de bouw geïsoleerd?  
Platte daken: **niet bekend**  
Overige daken: **ja**  
Zo nee, is het dak daarna geïsoleerd?  
Platte daken: **niet bekend**
- f. Zijn de regenwaterafvoeren lek of verstopt? **nee**
- g. Zijn de dakgoten lek of verstopt? **nee**

## 4. Kozijnen, ramen en deuren

- a. Van welk materiaal zijn de buitenkozijnen gemaakt? **hout**
- b. Wanneer zijn de buitenkozijnen, ramen en deuren voor het laatst geschilderd?  
Is dit gebeurd door een erkend schildersbedrijf? **2022**  
**nee**
- c. Functioneren alle scharnieren en sloten? **ja**
- d. Zijn voor alle afsluitbare deuren, ramen etc. sleutels aanwezig? **ja**
- e. Is er sprake van isolerende beglazing?  
Zo ja, welk type glas? **ja**  
Is er sprake van isolerende beglazing in de gehele woning? **dubbel glas**  
**nee, voordeur heeft enkele beglazing**
- f. Is er bij de isolerende beglazing sprake van condensvorming tussen het glas? **nee**

## 5. Vloeren, plafonds en wanden

- a. Is er sprake (geweest) van vochtdoorslag of optrekkend vocht op vloeren, plafonds en/of wanden? **nee**
- b. Is er sprake (geweest) van schimmelvorming op de vloeren, plafonds en/of wanden? **nee**
- c. Zijn er (gerepareerde) of (verborgen) scheuren en/of beschadigingen in/aan vloeren, plafonds en/of wanden aanwezig? **nee**
- d. Hebben zich in het verleden problemen voorgedaan met de afwerkingen? **nee**
- e. Is er sprake (geweest) van gebreken aan de vloerconstructie, zoals scheve, doorbuigende, krakende, beschadigde en/of aangetaste vloerdelen? **nee**
- f. Is er sprake van vloerisolatie? **ja**

## 6. Kelder, kruipruimte en fundering

- a. Is er sprake (geweest) van gebreken aan de fundering? **niet bekend**
- b. Is de kruipruimte toegankelijk?  
Zo ja, waar zit de toegang tot de kruipruimte? **ja**  
**in de hal bij voordeur**
- c. Is er sprake van vochtdoorslag door de kelderwand? **nee**
- d. Is de grondwaterstand in de afgelopen jaren waarneembaar gewijzigd of is er sprake van wateroverlast geweest? **nee**

## 7. Installaties

- a. Wat voor warmte-installatie(s) is/zijn er aanwezig in de woning? **Cv-ketel, gehuurd via Feenstra**  
Is/zijn de installatie(s) eigendom? **nee**  
**Ingangsdatum huurcontract: 15-03-2019. €33,14 per maand (inclusief service, onderhoud en de dienst Beheer op Afstand)**
- b. Zijn er de afgelopen tijd zaken opgevallen ten aanzien van de installatie(s)? **nee**
- c. Zijn er radiatoren die niet warm worden? **nee**
- d. Zijn er radiatoren of (water)leidingen die lekken? **nee**
- e. Zijn er radiatoren of (water)leidingen die ooit zijn bevroren? **nee**
- f. Heeft u vloerverwarming in de woning? **nee**
- g. Zijn er vertrekken die niet (goed) warm worden? **nee**
- h. Heeft de woning zonnepanelen die uw eigendom zijn? **nee**  
Heeft de woning zonnepanelen die worden gehuurd of geleased? **nee**
- i. In welk jaar zijn voor het laatst de aanwezige schoorsteenkanalen/rookgasafvoeren geveegd/gereinigd? **n.v.t.**
- j. Wanneer heeft u de aanwezige schoorsteenkanalen voor het laatst gebruikt? **n.v.t.**

- k. Zijn er onderdelen van de elektrische installatie vernieuwd? **niet bekend**
- l. Is er een laadpaal aanwezig voor een elektrische auto? **nee**
- m. Is er mechanische ventilatie of een soortgelijk systeem aanwezig? **nee**
- n. Is er een domoticasysteem of een soortgelijk systeem aanwezig? **nee**
- o. Zijn er rookmelders op ieder verdieping aanwezig? **ja**

## 8. Sanitair en riolering

- a. Zijn er beschadigingen aan wastafels, douche, bad, toiletten, gootstenen en kranen? **nee**
- b. Hoe oud is de badkamer ongeveer? **niet bekend**
- c. Lopen de afvoeren van wastafels, douche, bad, toiletten, gootstenen en kranen goed door? **ja**
- d. Is de woning aangesloten op het gemeentelijke riool? **ja**
- e. Zijn er gebreken (geweest) aan de riolering, zoals breuken, stankoverlast, lekkages, etc.? **nee**
- f. Is er een andere voorziening, zoals een septictank, beerput of dergelijk aanwezig? **niet bekend**
- g. Van welk jaar dateert de keukenopstelling ongeveer? **1990**
- h. Van welk jaar dateert de inbouwapparatuur ongeveer? **1990**
- i. Heeft u een kokend water kraan (*bijvoorbeeld een Quooker kraan of een soortgelijke kraan*)? **nee**

## 9. Diversen

- a. Wat is het bouwjaar van de woning? **1985**
- b. Zijn er asbesthoudende materialen in/op de woning/ bijgebouw(en) aanwezig (*bijvoorbeeld asbest zeil, een asbestplaat die onder en/of achter de CV ketel is geplaatst, asbesthoudend isolatiemateriaal om de verwarmingsbuis, asbesthoudend koord bij oude cv-ketels/gaskachels, asbestgolfplaten e.d.*)? **niet bekend**
- c. Blijft er in de woning zeil achter, al dan niet vastgelijmd, dat is aangeschaft tussen 1955 en 1982? **nee**
- d. Is er sprake van loden leidingen in de woning? **niet bekend**
- e. Is er een Japanse duizendknoop aanwezig in de tuin? **niet bekend**
- f. Is er in puin/asbest afval in de grond/tuin aanwezig? **niet bekend**
- g. Heeft u elders lekkages gehad (*dus los van het dak/ sanitair/ riolering*)? **nee**
- h. Is de grond verontreinigd? **niet bekend**
- i. Is er een olietank aanwezig? **niet bekend**
- j. Is er sprake van overlast door ongedierte in of (rond)om de woning? **nee**

- k. Is de woning aangetast door houtworm, boktor, ander ongedierte of zwam? **niet bekend**
- l. Is er sprake van chlorideschade (betonrot) (*betonrot komt vooral voor in kruipruimtes van woningen gebouwd tussen 1965 en 1981 die voorzien zijn van betonnen vloerelementen van het merk Kwaaitaal of Manta. Ook andere beton- elementen - bijvoorbeeld balkons - kunnen aangetast zijn*)? **niet bekend**
- m. Hebben er verbouwingen en/of aanbouwen plaatsgevonden in en/of om de woning? **nee**
- n. Zijn er verbouwingen of uitbreidingen uitgevoerd zonder omgevingsvergunning? **niet bekend**
- o. Is er sprake van glasvezel internet? **ja**
- p. Bent u in het bezit van een energieprestatiecertificaat/energielabel?  
Zo ja, welke label? **ja**  
**label volgt z.s.m.**

## 10. Vaste lasten

- a. Hoeveel betaalde u voor de laatste aanslag onroerendezaakbelasting? **€ 342,34**  
Belastingjaar: **2023**
- b. Wat is de WOZ-waarde? **€ 342.000**  
Peildatum: **1-1-2022**
- c. Hoeveel betaalde u voor de laatste aanslag waterschapslasten? **€ 183,79**  
Belastingjaar: **2023**
- d. Hoeveel betaalde u voor de laatste aanslag rioolrecht? **€ 150,82**  
Belastingjaar: **2023**
- e. Welke voorschotbedragen betaalt u maandelijks aan de nutsbedrijven?  
Gas: **€**  
Elektra: **€**

Met hoeveel bewoners bewoonde u de woning? aantal: **1** bewoner

- f. Zijn er lease- en/of huurkoopcontracten (*bijvoorbeeld keukens, kozijnen, cv-ketel, etc.*)? **ja**  
Zo ja, welke? **huurcontract CV-ketel bij Feenstra. Wordt door koper overgenomen. €33,14 per maand.**
- g. Is er sprake van erfpacht of opstalrecht? **nee**
- h. Heeft u alle gemeentelijke belastingen die u verschuldigd bent al betaald? **ja, voor 2023**  
Zijn er variabele bedragen voor gemeenschappelijke poorten, inritten of terreinen? **nee**
- i. Heeft u, om in de straat te parkeren, een parkeervergunning nodig? **nee**

## 11. Garanties

- Zijn er lopende onderhoudscontracten en/of garantieregelingen overdraagbaar aan de koper? **nee**