



Apeldoorn, Anna Bijnsring 146



Aan de inhoud van deze brochure kunnen geen rechten worden ontleend.







Aan de inhoud van deze brochure kunnen geen rechten worden ontleend.



Aan de inhoud van deze brochure kunnen geen rechten worden ontleend.

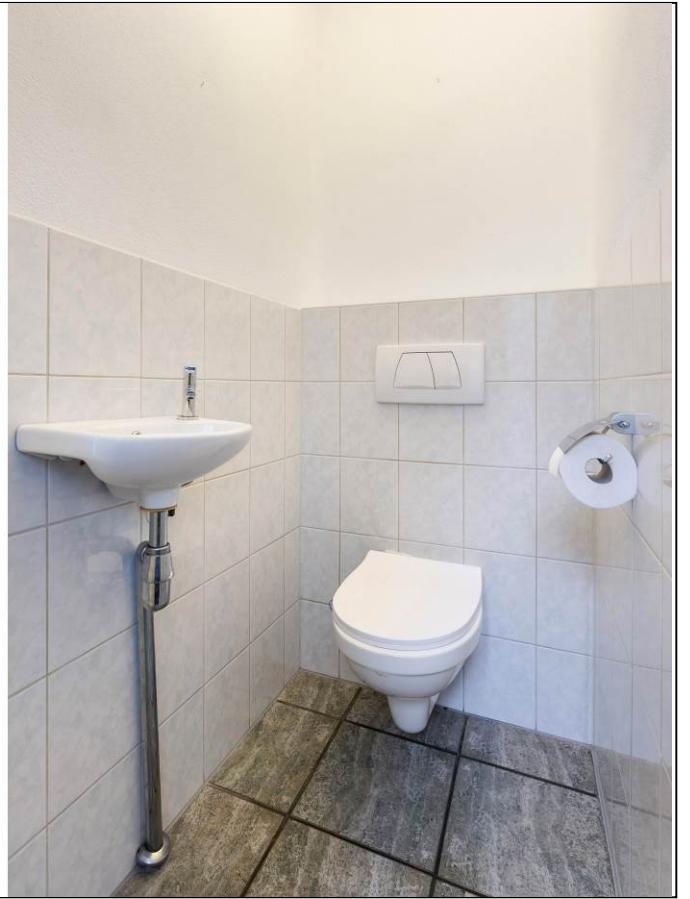





Aan de inhoud van deze brochure kunnen geen rechten worden ontleend.





Aan de inhoud van deze brochure kunnen geen rechten worden ontleend.



Aan de inhoud van deze brochure kunnen geen rechten worden ontleend.





Aan de inhoud van deze brochure kunnen geen rechten worden ontleend.





Aan de inhoud van deze brochure kunnen geen rechten worden ontleend.



Aan de inhoud van deze brochure kunnen geen rechten worden ontleend.



Aan de inhoud van deze brochure kunnen geen rechten worden ontleend.

Satellietopname



Anna Bijnsring 146

Gelegen op een rustige en kindvriendelijke locatie, uitgebouwde tussenwoning met een royale en zonnige tuin, dakkapel, 5 slaapkamers, 9 zonnepanelen en een vrijstaande houten berging met aangebouwde veranda.

De woning is gelegen in de ruim opgezette en groene woonwijk: Osseveld-West. Op loop- en fietsafstand van de woning bevinden zich diverse speelveldjes, basisscholen, winkelcentrum 't Fort en De Voorwaarts, diverse sportgelegenheden zoals het Omnisportcentrum en het en NS-station Apeldoorn Osseveld.

Gebruiksoppervlakte wonen: 111m². Perceeloppervlakte: 167m².

Indeling

Begane grond: entree, hal met meterkast, garderobehoek en trapkast, lichte Z-vormige woonkamer met eet- en zitgedeelte, moderne halfopen keuken voorzien van diverse inbouwapparatuur, aangebouwde bijkeuken met aansluiting voor wasapparatuur, een vliering en een achterentree. Modern toilet met fonteintje.

1^e verdieping: overloop, 3 ruime slaapkamers allemaal voorzien van rolluiken. Nette badkamer met douche, 2^e toilet, wastafel en aansluiting voor wasapparatuur.

2^e verdieping: voorzolder met veel bergruimte en opstelling HR Cv-ketel, 2 (slaap-)kamers waarvan de slaapkamer aan de voorzijde is voorzien van een grote dakkapel. Beide slaapkamers beschikken over veel bergruimte achter de knieschotten.

De achtertuin is ruim 12 meter diep en is onderhoudsvriendelijk aangelegd. De tuin is beschikt over een groot zonneterras, een kunstgrasgazon, een houten berging met aangebouwde veranda en een achterom.

Bouwjaar: 1991. De woning is volledig geïsoleerd en beschikt over een definitief energielabel C. De 9 zonnepanelen zijn bij de vaststelling van dit energielabel nog niet meegenomen! Verwarming en warmwater middels een HR Cv-ketel uit 2008.

Het centrum van Apeldoorn ligt op ca. 10 minuten fietsafstand en de op- afrit van de A50 ligt op ca. 5 minuten rijden.

Kortom een leuke eengezinswoning in een kindvriendelijke woonwijk! Wij laten u de woning graag zien!

Aanvaarding: in overleg.

Vraagprijs: € 399.500,- kosten koper

Voor meer informatie en/of bezichtiging kunt u contact opnemen met ons kantoor.

Deventerstraat 67

7322 JK Apeldoorn

T. 055 522 22 77

E. goos@goos.nl

I. www.goos.nl

 www.facebook.com/goos.woningenbedrijfsmakelaardij

Plattegrond begane grond

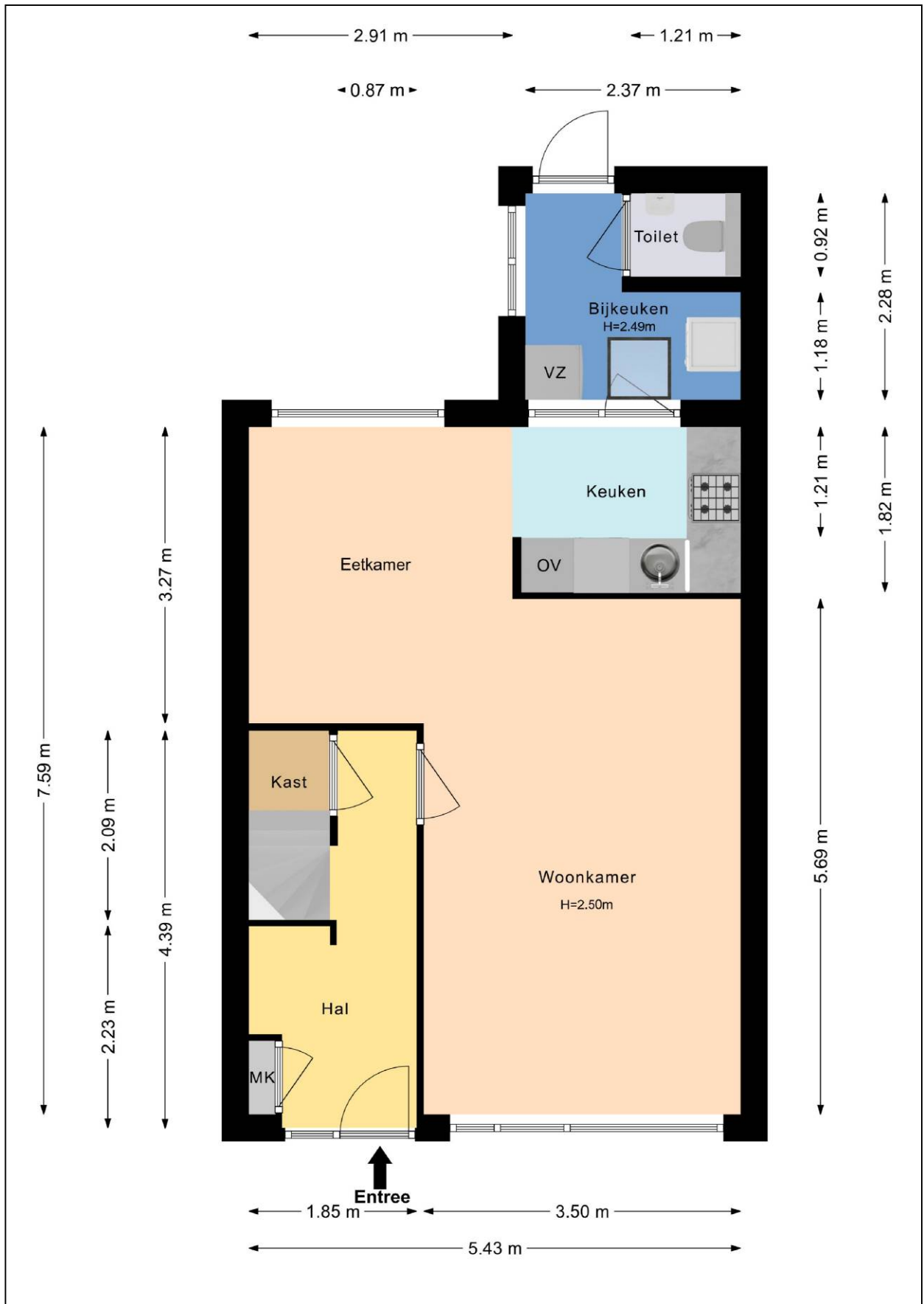

Plattegrond eerste verdieping

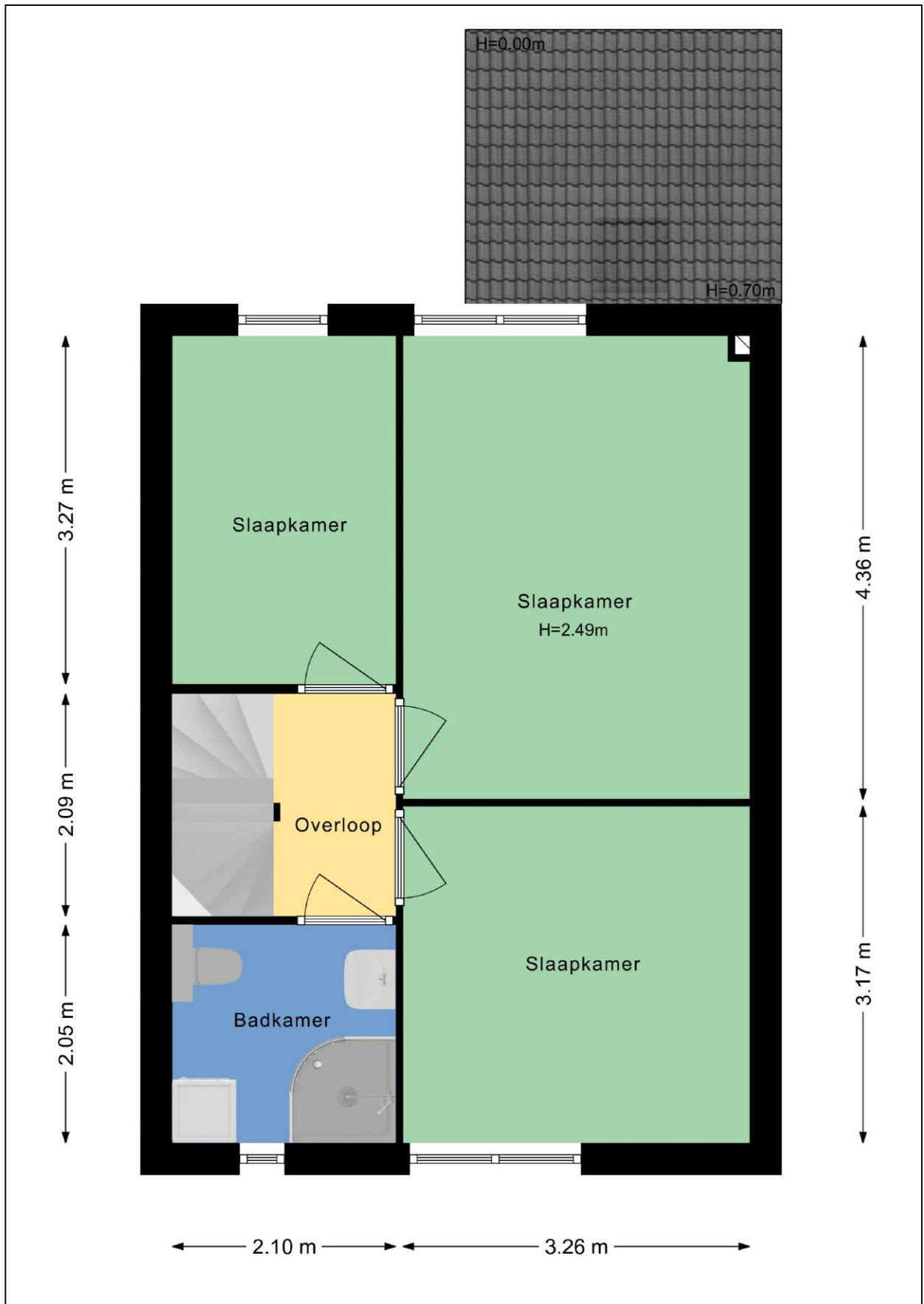

Plattegrond tweede verdieping



Plattegrond berging + veranda

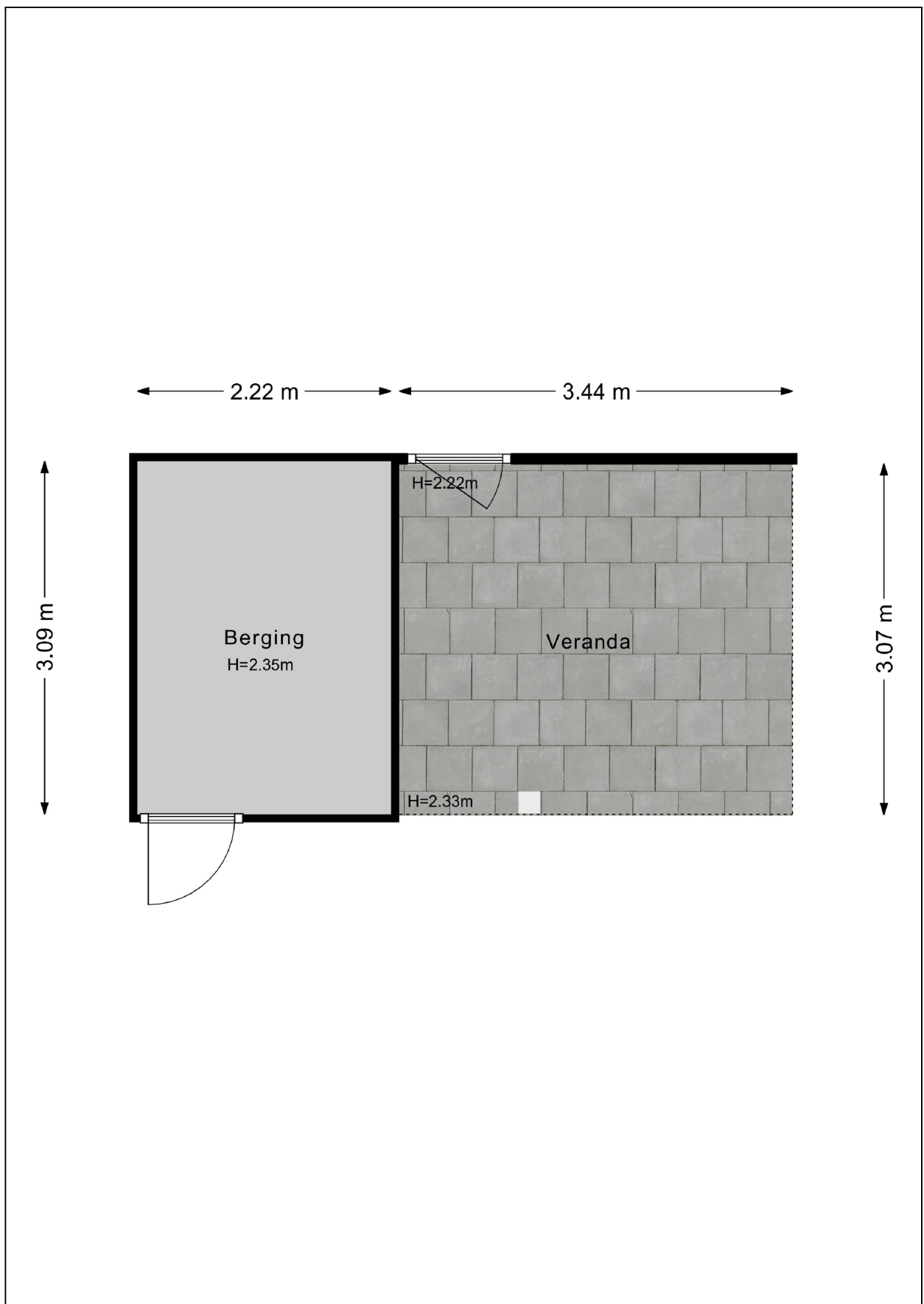

Plattegrond tuin

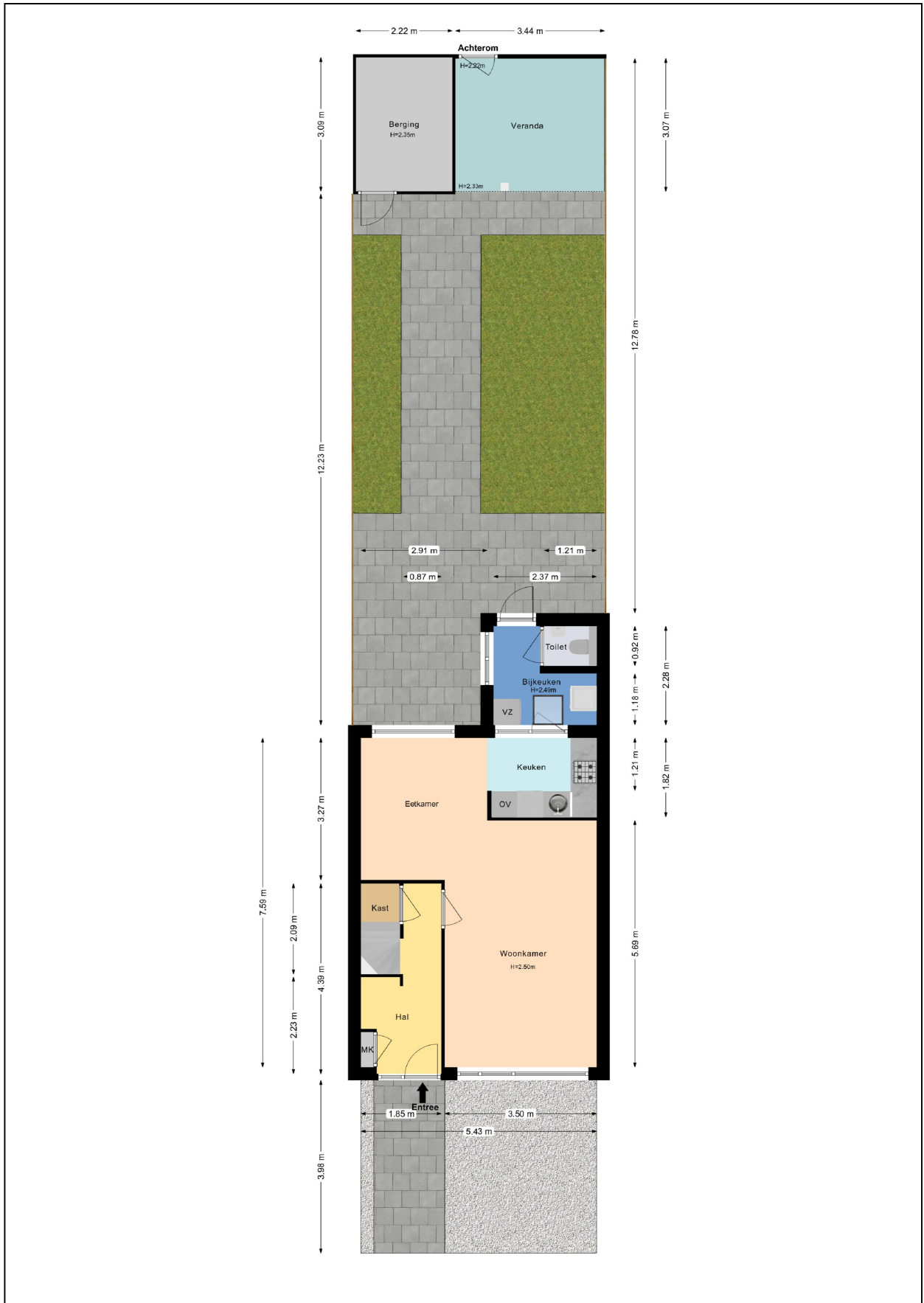

Kadastrale kaart

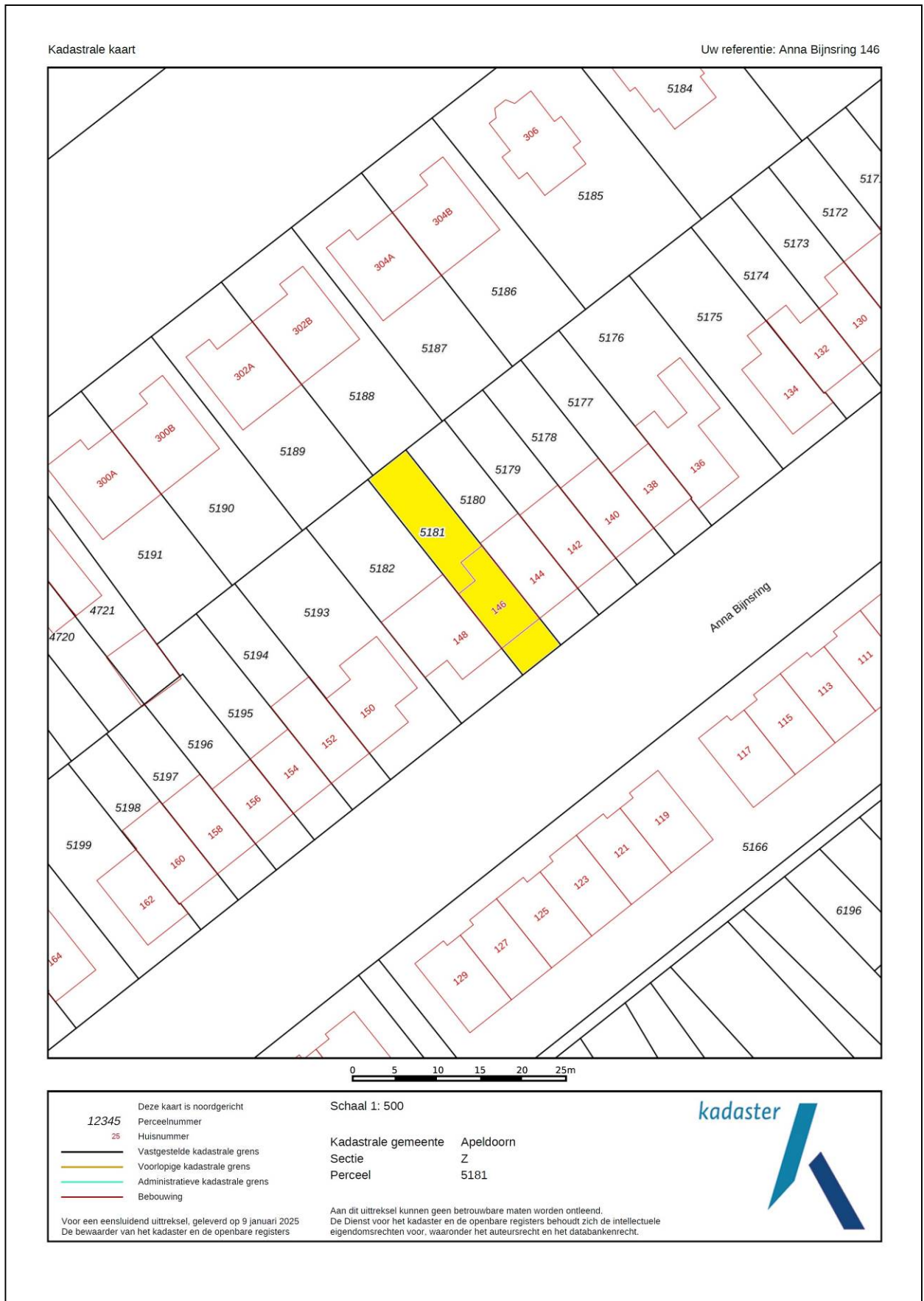

Energie label



Rijksoverheid

Energie label woning

Anna Bijnsring 146

7321HJ Apeldoorn

BAG-ID: 0200010000010588

Veel besparingsmogelijkheden

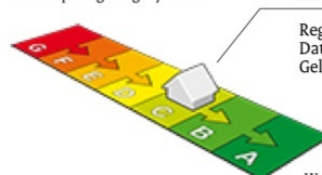

Energie label C

Registratienummer 597494680
Datum van registratie 18-09-2017
Geldig tot 18-09-2027

Weinig besparingsmogelijkheden

Alle nieuwbouwwoningen na 2006 hebben een energie label A. Vijftig procent van de bestaande woningen heeft inmiddels label C of beter.

Overzicht woningkenmerken

1. Woningtype	Rijwoning niet op een hoek
Bouwperiode	1988 t/m 1991
Woonoppervlakte	101 t/m 120 m ²
2. Glas woonruimte(s)	Dubbel glas
Glas slaapruiimte(s)	Dubbel glas
3. Gevelisolatie	Gevel niet extra geïsoleerd
4. Dakisolatie	Dak niet extra geïsoleerd
5. Vloerisolatie	Vloer niet extra geïsoleerd
6. Verwarming	Individuele CV-ketel, geïnstalleerd in of na 1998
7. Aparte warmtapwatervoorziening	Geen apart toestel
8. Zonne-energie	Geen zonnepanelen en geen zonneboiler
9. Ventilatie	Mechanische afzuiging



Wilt u besparen op uw energierekening? Overweeg dan de volgende mogelijke maatregelen:

(Extra) isolatie van uw begane grondvloer	HR++ glas in de woonruimte(s)
Een zonneboiler voor het verwarmen van uw tapwater	HR++ glas in de slaapruiimte(s)
(Extra) isolatie van uw dak	
(Extra) isolatie van uw buitenmuren	
Zonnepanelen voor het opwekken van elektriciteit	

Als de besparingsmogelijkheden HR107-ketel, HR107-combiketel en/of warmtepomp tegelijk op uw energie label verschijnen, dan is slechts één van deze maatregelen zinvol om uit te voeren. U kunt hieruit dus een keuze maken.

Goedgekeurd door:

Naam Stephane Hertog
Examenummer 187311
KvK nummer 67345719

Afgegeven conform de regeling energieprestatie gebouwen, welke onderdeel is van de Europese richtlijn EPBD

Dit energie label is afgegeven door Rijksdienst voor Ondernemend Nederland.

Dit energie label kunt u altijd verifiëren op www.energie label voor woningen.nl of www.energie label.nl/woningen/zoek-je-energie label/.

Disclaimer

De besparingsmogelijkheden die genoemd worden op dit energie label zijn maatregelen die op dit moment in de meeste gevallen kosteneffectief zijn of dit binnen de geldigheidsduur van het energie label kunnen worden. In de bijlage krijgt u een indicatie hoeveel bovenstaande maatregelen kosten en wat zij u opleveren aan energiebesparing. Of de genoemde maatregelen daadwerkelijk verantwoord toegepast kunnen worden uit oogpunt van bijvoorbeeld comfort, gezondheid, kosten e.d. is afhankelijk van de huidige specifieke eigenschappen van uw woning. Er kunnen daarom geen rechten worden ontleend aan deze informatie. U wordt altijd geadviseerd om hiervoor professioneel advies in te winnen.

Lijst van Zaken

Betreffende:	Anna Bijnsring 146, Apeldoorn		
Zaken	Blijft achter	Gaat mee	Kan worden overgenomen
interieur			
Verlichting, te weten:			
- inbouwspots/dimmers	X		
- opbouwspots/armaturen/lampen/dimmers	X		
- losse (hang)lampen	X		
(Losse)kasten, legplanken, te weten:			
- vaste kast slaapkamer	X		
Raamdecoratie/zonwering binnen, te weten:			
- gordijnrails	X		
- gordijnen	X		
- rolgordijnen	X		
- jaloezieën	X		
Vloerdecoratie, te weten:			
- vloerbedekking	X		
- plavuizen	X		
- laminaat	X		
Keuken			
Keukenblok (met bovenkasten)	X		
Keuken (inbouw)apparatuur, te weten:			
- inductiekookplaat	X		
- inbouwkoelkast	X		
- inbouw oven/magnetron	X		
Keukenaccessoires	X		
Sanitair/sauna			
Toiletaccessoires	X		
Badkameraccessoires	X		
Exterieur/installaties/veiligheid/energiebesparing			
Brievenbus	X		
(Veiligheids)sloten en overige inbraakpreventie	X		
Rookmelders	X		
(Klok)thermostaat	X		
Warmwatervoorziening, te weten:			
- Cv-installatie	X		
Rolluiken	X		
Zonwering buiten	X		
Isolatievoorzieningen (voorzetramen/radiatorfolie etc.)	X		
Telefoonaansluiting/internetaansluiting	X		
Veiligheidsschakelaar wasautomaat	X		
Waterslot wasautomaat	X		
Zonnepanelen	X		
Tuin			
Inrichting			
Tuinaanleg/bestrating	X		

Zaken	Blijft achter	Gaat mee	Kan worden overgenomen
Tuin			
<i>Inrichting</i>			
Bepanting	X		
<i>Verlichting/installaties</i>			
Buitenverlichting	X		
Bebouwing			
Tuinhuis/buitenberging	X		

Vragenlijst

1. Bijzonderheden

- a. Zijn er nadat u het perceel in eigendom hebt gekregen nog andere, eventuele aanvullende notariële of onderhandse akten opgesteld met betrekking tot het perceel? **nee**
- b. Zijn er mondelinge of schriftelijke afspraken gemaakt over aangrenzende percelen (*denk hierbij aan regelingen voor het gebruik van een poort, schuur, garage, tuin, overeenkomsten met meerdere burens toezeggingen, erfafscheidingen*)? **ja, de uitbouw van de burens**
- c. Wijken de huidige terreinafscheidingen af van de kadastrale eigendomsgrenzen? **nee**
- d. Is een gedeelte van de woning, schuur, garage of schutting gebouwd op grond van de burens of andersom? **nee**
- e. Heeft u grond van derden in gebruik? **nee**
- f. Rusten er 'bijzondere lasten en beperkingen' op de woning en/of het perceel? **nee**
- g. Is de Wet voorkeursrecht gemeenten van toepassing? **nee**
- h. Is er een anti-speculatiebeding en/of zelfbewoningsplicht van toepassing op de woning? **nee**
- i. Is er sprake van een beschermd stads- of dorpsgezicht of loopt er een procedure tot aanwijzing daartoe? **nee**
Is er sprake van een gemeentelijk-, provinciaal-of rijksmonument of loopt er een procedure tot aanwijzing daartoe? **nee**
Is er volgens het bestemmingsplan sprake van een beeldbepalend of karakteristiek object? **nee**
- j. Is er sprake (geweest) van ruilverkaveling? **nee**
- k. Is er sprake van onteigening? **nee**
- l. Is de woning of de grond geheel of gedeeltelijk verhuurd of bij anderen in gebruik? **nee**
- m. Is er over de woning een geschil/procedures gaande, al dan niet bij de rechter, huurcommissie of een andere instantie? **nee**
- n. Is er bezwaar gemaakt tegen de waardebeschikking WOZ? **nee**
- o. Zijn er door de overheid of nutsbedrijven verbeteringen of herstellingen voorgeschreven of aangekondigd die nog niet naar behoren zijn uitgevoerd? **nee**
- p. Zijn er in het verleden subsidies of premies verstrekt die bij verkoop van de woning voor een deel kunnen worden teruggevorderd? **nee**
- q. Is de woning onbewoonbaar verklaard of in het verleden ooit onbewoonbaar verklaard geweest? **nee**
- r. Is er bij verkoop sprake van een omzetbelastingheffing? **nee**
- s. Hoe gebruikt u de woning nu (*bijvoorbeeld woning, praktijk, winkel opslag*)? **woning**
Is dat gebruik volgens de gemeente toegestaan? **ja**

2. Gevels

- a. Is er sprake (geweest) van vochtdoorslag of aanhoudend vochtige plekken op de gevels? **nee**
- b. Zijn er (gerepareerde) scheuren/beschadigingen in/aan de gevels aanwezig? **nee**
- c. Zijn de gevels tijdens de bouw geïsoleerd? **ja**
- d. Zijn de gevels ooit gereinigd? **nee**

3. Dak(en)

- a. Hoe oud zijn de daken? **34 jaar**
- b. Heeft u last van daklekkages (gehad)? **nee**
- c. Zijn er in het verleden gebreken geconstateerd aan de dakconstructie zoals scheve, doorbuigende, krakende, beschadigde en/of aangetaste dakdelen? **nee**
- d. Heeft u het dak al eens (gedeeltelijk) laten vernieuwen c.q. laten repareren? **nee**
- e. Is het dak tijdens de bouw geïsoleerd? **ja**
- f. Zijn de regenwaterafvoeren lek of verstopt? **nee**
- g. Zijn de dakgoten lek of verstopt? **nee**

4. Kozijnen, ramen en deuren

- a. Van welk materiaal zijn de buitenkozijnen gemaakt? **hout**
- b. Wanneer zijn de buitenkozijnen, ramen en deuren voor het laatst geschilderd? **5 jaar**
- c. Functioneren alle scharnieren en sloten?
Zo nee, toelichting: **nee**
rechter zolderraam werkt moeilijk
- d. Zijn voor alle afsluitbare deuren, ramen etc. sleutels aanwezig? **ja**
- e. Is er sprake van isolerende beglazing?
Zo ja, welk type glas? **ja**
Is er sprake van isolerende beglazing in de gehele woning? **dubbel glas**
ja
- f. Is er bij de isolerende beglazing sprake van condensvorming tussen het glas? **nee**

5. Vloeren, plafonds en wanden

- a. Is er sprake (geweest) van vochtdoorslag of optrekkend vocht op vloeren, plafonds en/of wanden?
Zo ja, waar? **ja**
kleine slaapkamer
- b. Is er sprake (geweest) van schimmelvorming op de vloeren, plafonds en/of wanden?
Zo ja, waar? **ja**
kleine slaapkamer na lekkende ketel, is opgelost

- c. Zijn er (gerepareerde) of (verborgen) scheuren en/of beschadigingen in/aan vloeren, plafonds en/of wanden aanwezig? **nee**
- d. Hebben zich in het verleden problemen voorgedaan met de afwerkingen? **nee**
- e. Is er sprake (geweest) van gebreken aan de vloerconstructie, zoals scheve, doorbuigende, krakende, beschadigde en/of aangetaste vloerdelen? **nee**
- f. Is er sprake van vloerisolatie? **nee**

6. Kelder, kruipruimte en fundering

- a. Is er sprake (geweest) van gebreken aan de fundering? **nee**
- b. Is de kruipruimte toegankelijk?
Zo ja, waar zit de toegang tot de kruipruimte?
Is de kruipruimte droog? **ja**
voor deur
ja
- c. Is er sprake van vochtdoorslag door de kelderwand? **n.v.t.**
- d. Is de grondwaterstand in de afgelopen jaren waarneembaar gewijzigd of is er sprake van wateroverlast geweest? **nee**

7. Installaties

- a. Wat voor warmte-installatie(s) is/zijn er aanwezig in de woning? **Cv-installatie**
Is/zijn de installatie(s) eigendom? **ja**
Merk van de installatie(s): **Bosch**
Installatiedatum van de installatie(s): **2008**
- b. Zijn er de afgelopen tijd zaken opgevallen ten aanzien van de installatie(s)? **nee**
- c. Zijn er radiatoren die niet warm worden? **nee**
- d. Zijn er radiatoren of (water)leidingen die lekken? **nee**
- e. Zijn er radiatoren of (water)leidingen die ooit zijn bevroren? **nee**
- f. Heeft u vloerverwarming in de woning? **nee**
- g. Zijn er vertrekken die niet (goed) warm worden? **nee**
- h. Heeft de woning zonnepanelen die uw eigendom zijn? **ja**
Heeft de woning zonnepanelen die worden gehuurd of geleased? **nee**
Hoeveel zonnepanelen zijn er aanwezig? **Aantal: 9**
Zo ja, blijven de zonnepanelen achter? **ja**
- Wat is de capaciteit van één zonnepaneel? (De capaciteit van zonnepanelen wordt uitgedrukt in Wattpiek (Wp). Bijvoorbeeld één zonnepaneel levert 390 Wp) **niet bekend**
Functioneren alle zonnepanelen? **ja**
- Maakt u gebruik van een app om de opbrengst van de zonnepanelen te bekijken?
Zo ja, welke? **ja**
Fusion Solar

In welk jaar zijn de zonnepanelen geplaatst en door wie?

Jaar:

Installateur:

2023

Zutphen

- i. In welk jaar zijn voor het laatst de aanwezige schoorsteenkanalen/rookgasafvoeren geveegd/gereinigd? **n.v.t.**
- j. Wanneer heeft u de aanwezige schoorsteenkanalen voor het laatst gebruikt? **n.v.t.**
- k. Zijn er onderdelen van de elektrische installatie vernieuwd? **nee**
Zijn er gebreken aan de elektrische installatie? **nee**
- l. Is er een laadpaal aanwezig voor een elektrische auto? **nee**
- m. Is er mechanische ventilatie of een soortgelijk systeem aanwezig?
Zo ja, functioneert dit systeem naar behoren? **ja**
ja
- n. Is er een domoticasysteem of een soortgelijk systeem aanwezig ? **nee**
- o. Zijn er rookmelders op ieder verdieping aanwezig?
Zo ja, hoe oud zijn de rookmelders ongeveer? **ja**
niet bekend

8. Sanitair en riolering

- a. Zijn er beschadigingen aan wastafels, douche, bad, toiletten, gootstenen en kranen? **nee**
- b. Hoe oud is de badkamer ongeveer? **1991**
- c. Lopen de afvoeren van wastafels, douche, bad, toiletten, gootstenen en kranen goed door? **ja**
- d. Is de woning aangesloten op het gemeentelijke riool? **ja**
- e. Zijn er gebreken (geweest) aan de riolering, zoals breuken, stankoverlast, lekkages, etc.? **nee**
- f. Is er een andere voorziening, zoals een septictank, beerput of dergelijk aanwezig? **nee**
- g. Van welk jaar dateert de keukenopstelling ongeveer? **2012**
- h. Van welk jaar dateert de inbouwapparatuur ongeveer?
Functioneert alle inbouwapparatuur? **2012**
ja
- i. Heeft u een kokend water kraan (*bijvoorbeeld een Quooker kraan of een soortgelijke kraan*)? **nee**

9. Diversen

- a. Wat is het bouwjaar van de woning? **1991**
- b. Zijn er asbesthoudende materialen in/op de woning/ bijgebouw(en) aanwezig? **nee**
- c. Blijft er in de woning zeil achter, al dan niet vastgelijmd, dat is aangeschaft tussen 1955 en 1982? **nee**
- d. Is er sprake van loden leidingen in de woning? **nee**
- e. Is er een Japanse duizendknoop aanwezig in de tuin? **nee**

- f. Is er in puin/asbest afval in de grond/tuin aanwezig? **nee**
- g. Heeft u elders lekkages gehad (*dus los van het dak/ sanitair/ riolering*)? **ja, keukenkraan die lekte**
- h. Is de grond verontreinigd? **nee**
- i. Is er een olietank aanwezig? **nee**
- j. Is er sprake van overlast door ongedierte in of (rond)om de woning? **nee**
- k. Is de woning aangetast door houtworm, boktor, ander ongedierte of zwam? **nee**
- l. Is er sprake van chlorideschade (betonrot)? **nee**
- m. Hebben er verbouwingen en/of aanbouwingen plaatsgevonden in en/of om de woning? **nee**
- n. Zijn er verbouwingen of uitbreidingen uitgevoerd zonder omgevingsvergunning? **nee**
- o. Is er sprake van glasvezel internet? **ja**
- p. Bent u in het bezit van een energieprestatiecertificaat/energielabel?
Zo ja, welke label? **ja**
label C

10. Vaste lasten

- a. Hoeveel betaalde u voor de laatste aanslag onroerendezaakbelasting?
Belastingjaar: **€ 343,74**
2024
- b. Wat is de WOZ-waarde?
Peildatum: **€ 339.000,-**
1-1-2023
- c. Hoeveel betaalde u voor de laatste aanslag waterschapslasten?
Belastingjaar: **€ 343,30**
2024
- d. Welke voorschotbedragen betaalt u maandelijks aan de nutsbedrijven?
Gas en elektra: **€ 138,-**
Water: **€ 31,-**
- Wat is uw jaarverbruik voor gas/ elektriciteit en water?
- | | | |
|----------------------|------------|-----------------------|
| Gas | m3 | : 787 |
| Elektriciteit hoog | kWh | : 1.179 (-1.442) |
| Elektriciteit laag | <u>kWh</u> | : <u>1.248 (-664)</u> |
| Elektriciteit totaal | kWh | : 321 |
- (minus teruglevering zonnepanelen)**
- | | | |
|-------|----|-------|
| Water | m3 | : 204 |
|-------|----|-------|
- Met hoeveel bewoners bewoonde u de woning? aantal : **4 bewoners**
- e. Zijn er lease- en/of huurkoopcontracten? **nee**
- f. Is er sprake van erfpacht of opstalrecht? **nee**
- g. Heeft u alle gemeentelijke belastingen die u verschuldigd bent al betaald?
Zijn er variabele bedragen voor gemeenschappelijke poorten, inritten of terreinen? **ja**
nee

h. Heeft u, om in de straat te parkeren, een parkeervergunning nodig? **nee**

11. Garanties

Zijn er lopende onderhoudscontracten en/of garantieregelingen overdraagbaar aan de koper? **nee**