



Apeldoorn, Neptunusstraat 9









Aan de inhoud van deze brochure kunnen geen rechten worden ontleend.



Aan de inhoud van deze brochure kunnen geen rechten worden ontleend.



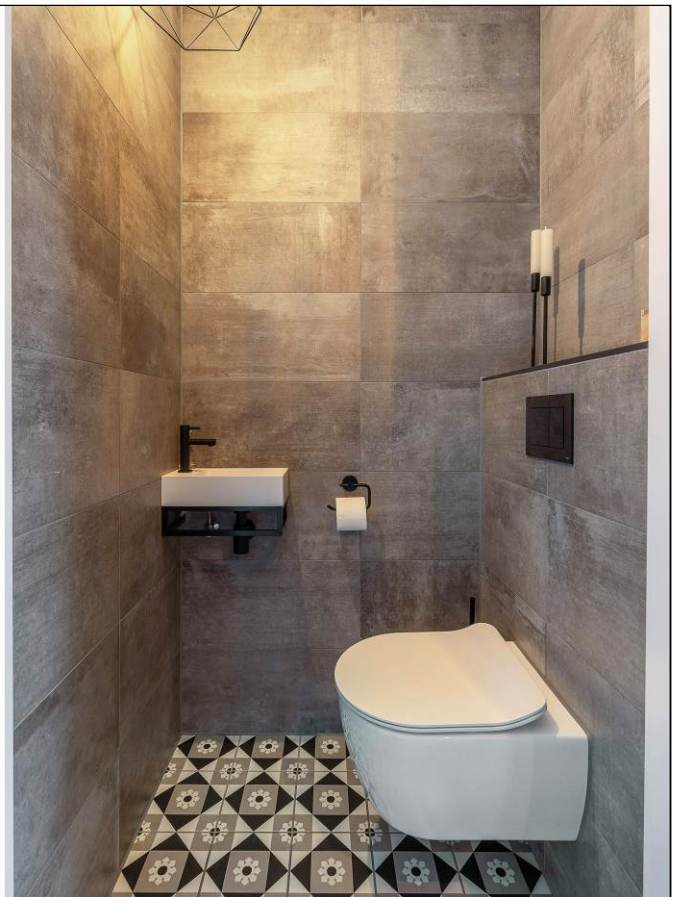





Aan de inhoud van deze brochure kunnen geen rechten worden ontleend.









Aan de inhoud van deze brochure kunnen geen rechten worden ontleend.



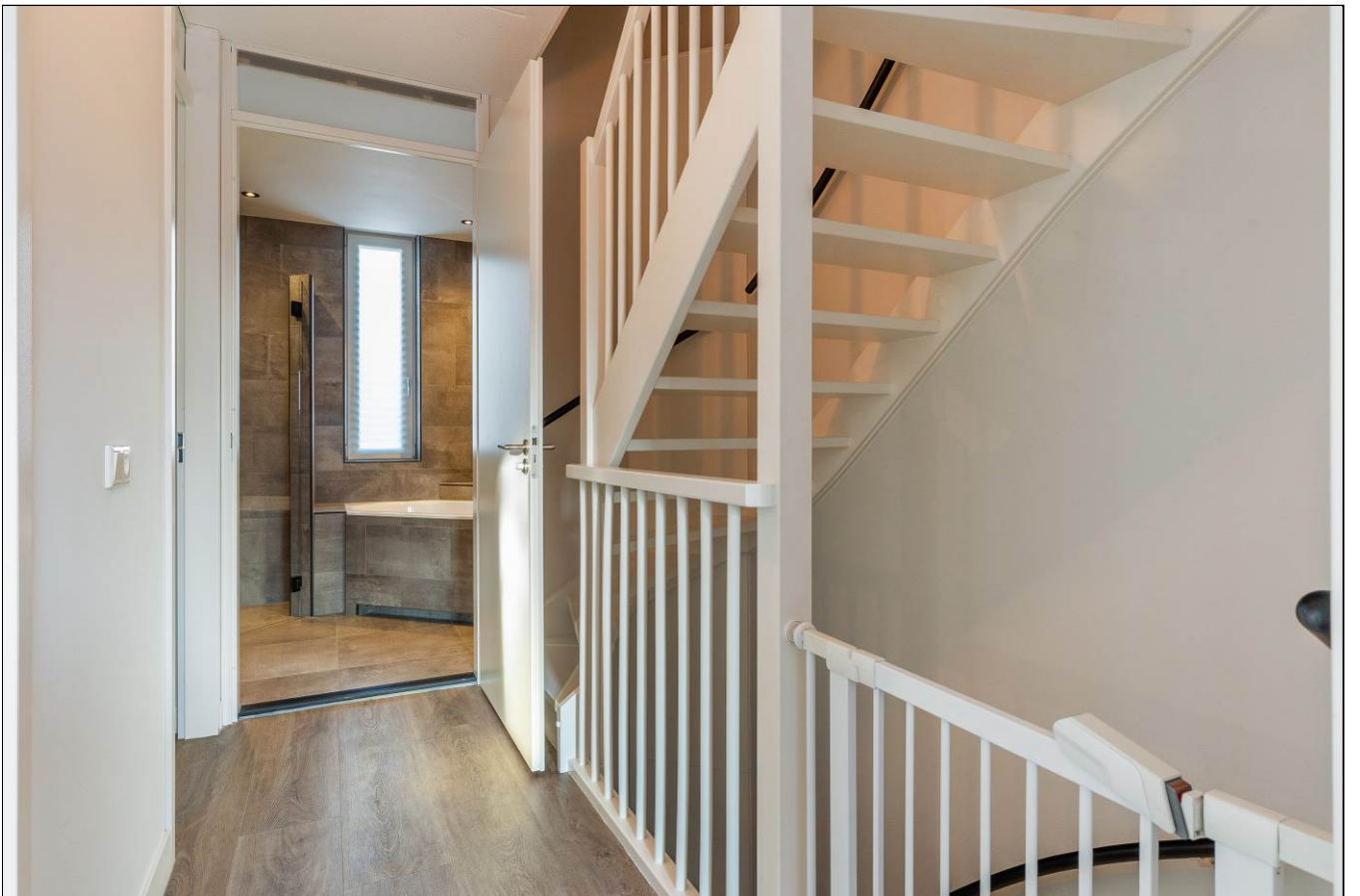
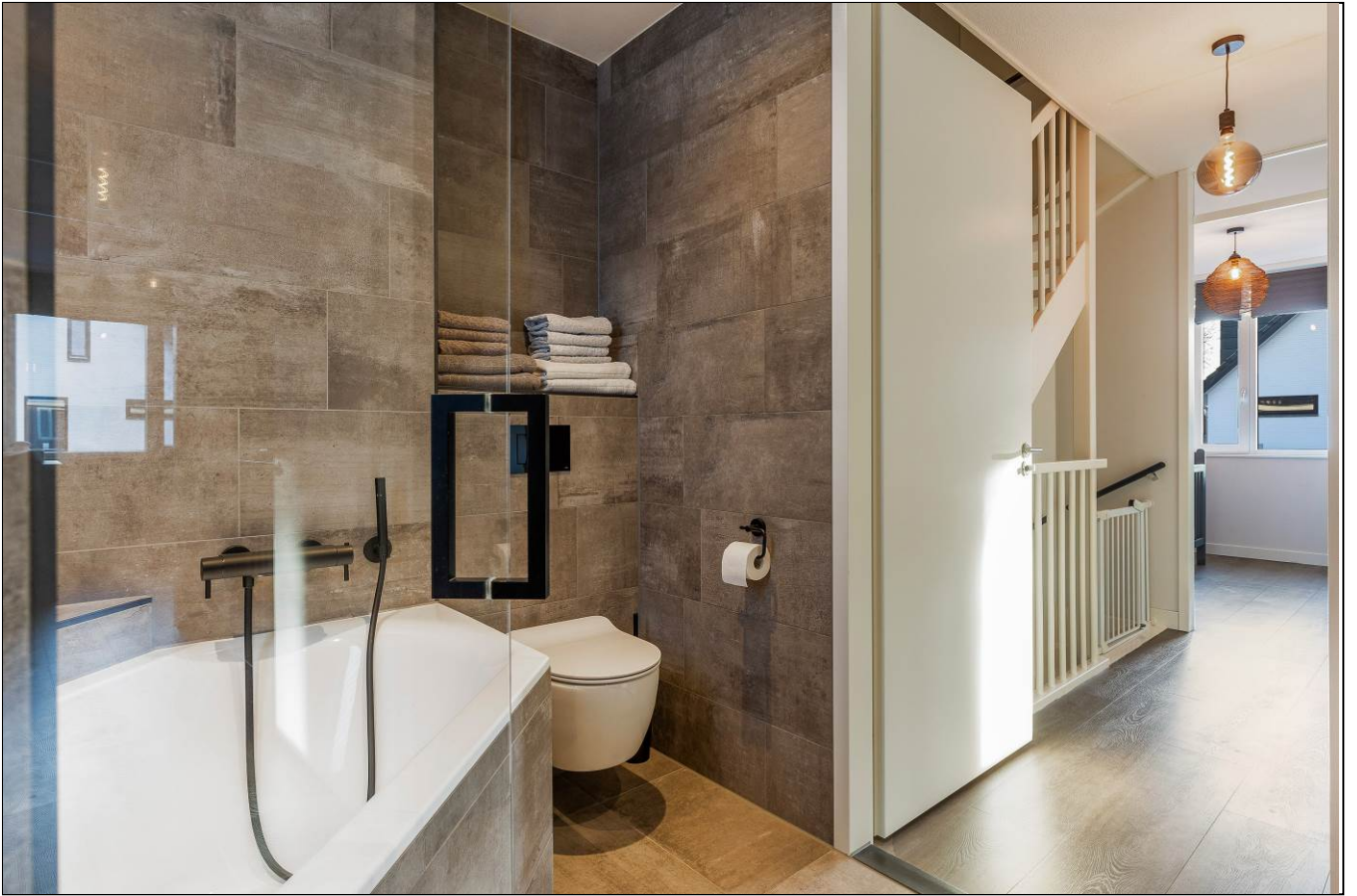





Aan de inhoud van deze brochure kunnen geen rechten worden ontleend.









Aan de inhoud van deze brochure kunnen geen rechten worden ontleend.



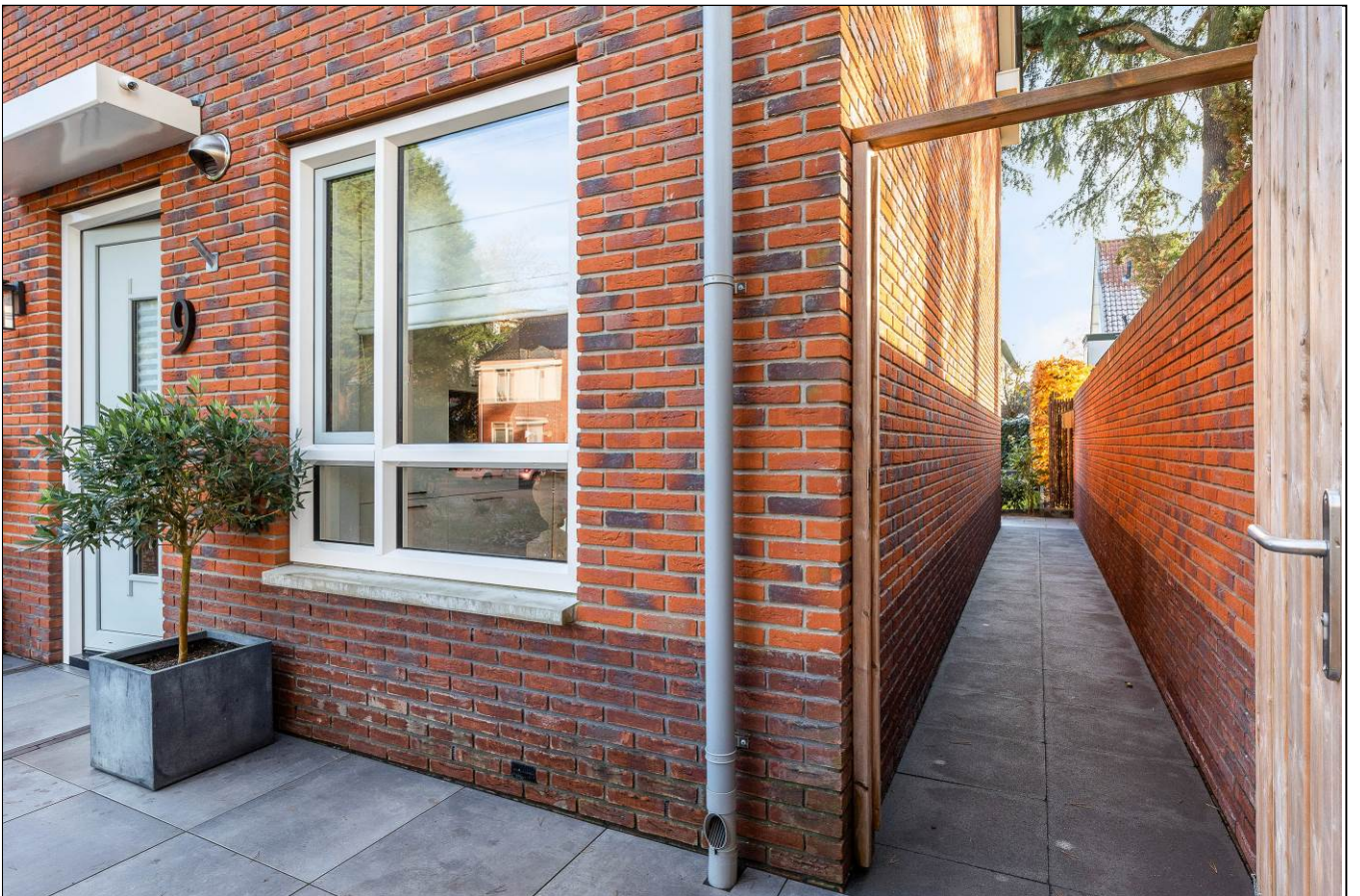





Aan de inhoud van deze brochure kunnen geen rechten worden ontleend.













Neptunusstraat 9  
Apeldoorn



## Satellietopname

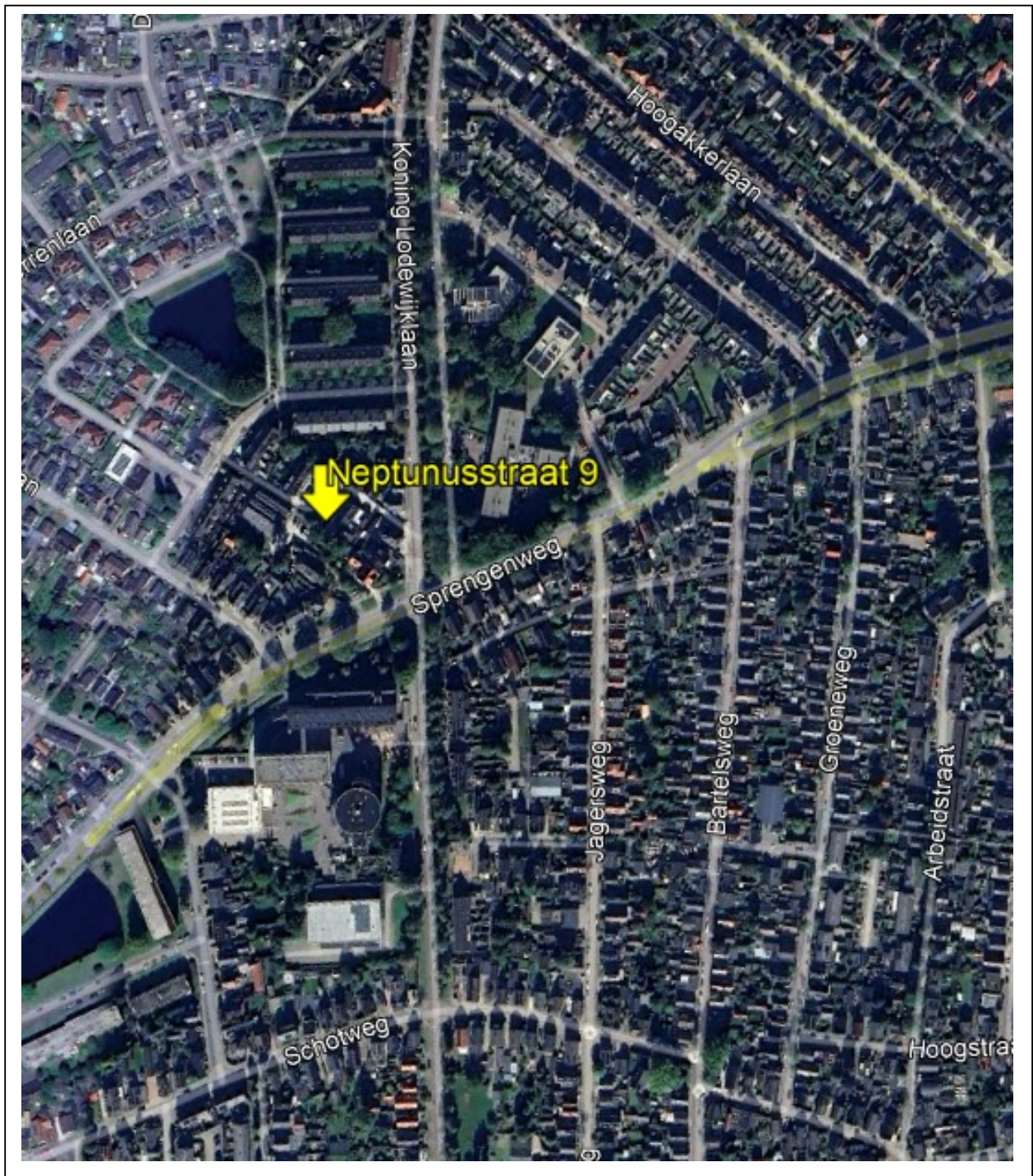



## Neptunusstraat 9

Op een kindvriendelijke locatie aan een hofje in Apeldoorn West gelegen, recent gebouwde luxe energiezuinige hoekwoning met warmtepomp, zonnepanelen en een ruime verzorgde tuin voorzien van veranda, berging en pad achterom en in het hofje zijn er voldoende parkeermogelijkheden.

Gebruiksoppervlakte wonen: 112m<sup>2</sup>. Perceeloppervlakte: 156m<sup>2</sup>.

### Indeling

Begane grond: entree/hal, meterkast, modern vrij hangend toilet met fonteintje, ruime keuken voorzien van een ruim aanrechtblad en diverse inbouwapparatuur, tuingerichte woonkamer met trapkast en dubbele deuren naar de tuin. De begane grond is voorzien van een fraaie pvc vloer met vloerverwarming.

1<sup>e</sup> verdieping: overloop, 3 ruime slaapkamers voorzien van kunststof kozijnen met draai-kiepramen en vloerverwarming(per kamer afzonderlijk te regelen), Luxe badkamer voorzien van ligbad, regendouche, toilet, wastafelmeubel en vloerverwarming.

2<sup>e</sup> verdieping: ruime 4<sup>e</sup> slaapkamer met dakraam en veel bergruimte achter de schotten, tevens de opstelling warmtepomp en boiler en aansluiting voor wasapparatuur.

Bouwjaar: 2019. De woning is uitstekend onderhouden en volledig voorzien van kunststof kozijnen en deuren. Verwarming en warm water middels een warmtepomp en elektrische boiler en voorzien van een warmte terugwin systeem. De woning is volledig geïsoleerd en voorzien van 6 zonnepanelen. Energielabel A. **Zeer lage stookkosten!**

De woning ligt op een mooie centrale locatie aan de gewilde westkant van Apeldoorn op fietsafstand van het winkelcentrum, NS station, Paleis het Loo en de Kroondomeinen.

**Aanvaarding:** in overleg.

**Vraagprijs:** € 539.500,- kosten koper.

Voor meer informatie en/of bezichtiging kunt u contact opnemen met ons kantoor.

Deventerstraat 67

7322 JK Apeldoorn

T. 055 522 22 77

E. [goos@goos.nl](mailto:goos@goos.nl)

I. [www.goos.nl](http://www.goos.nl)

 [www.facebook.com/goos.woningenbedrijfsmakelaardij](https://www.facebook.com/goos.woningenbedrijfsmakelaardij)



# Plattegrond begane grond

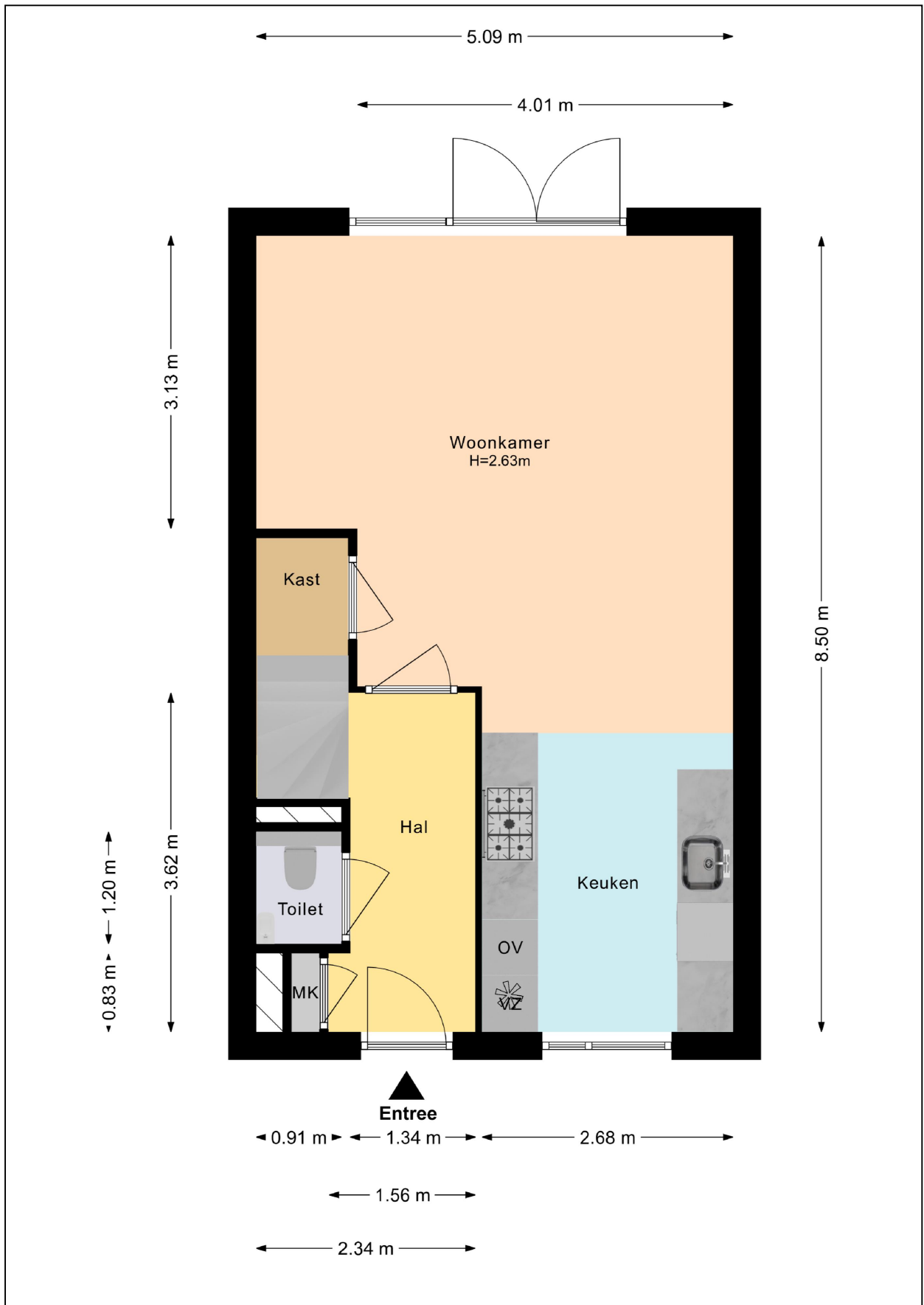



# Plattegrond eerste verdieping

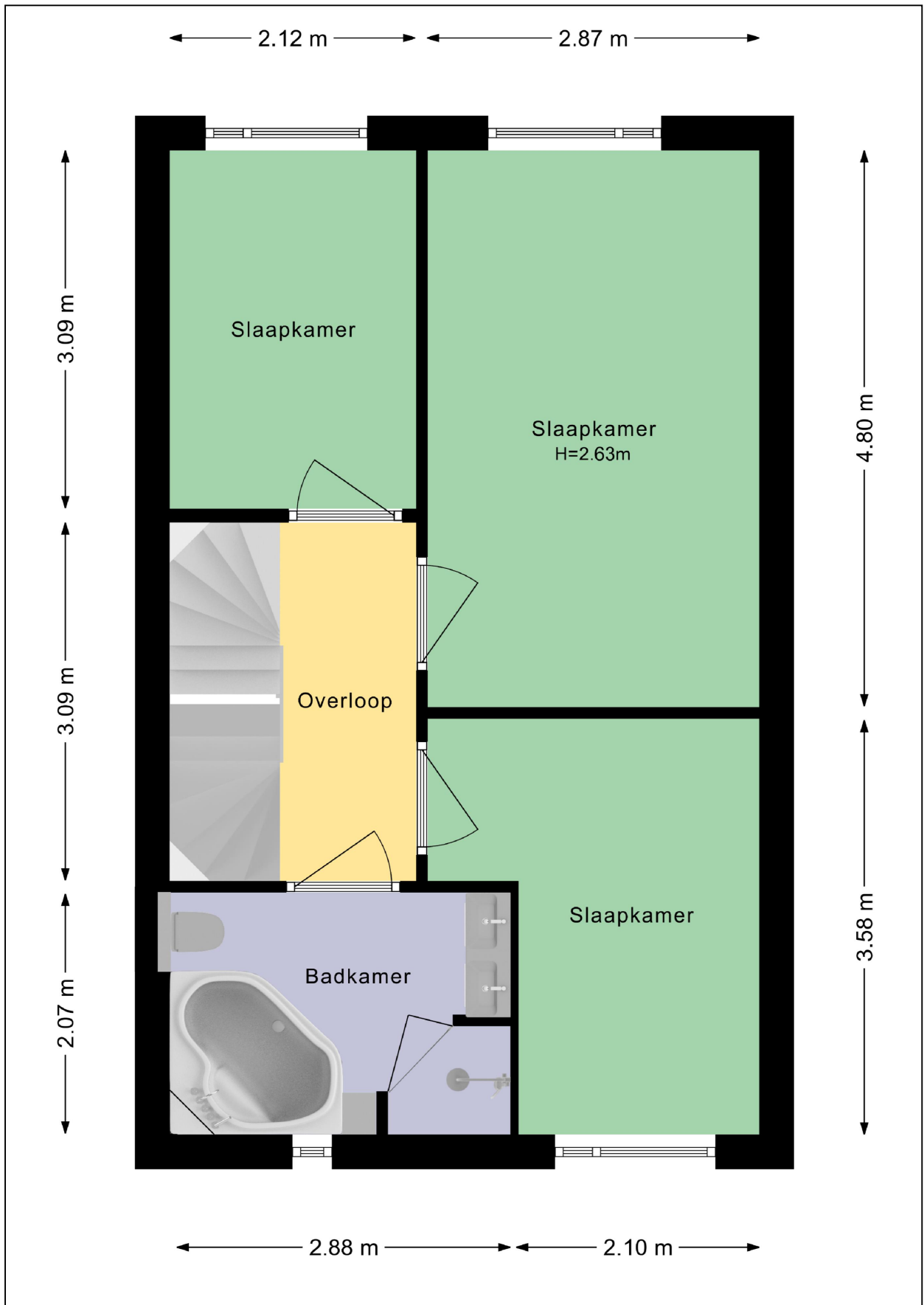



# Plattegrond tweede verdieping

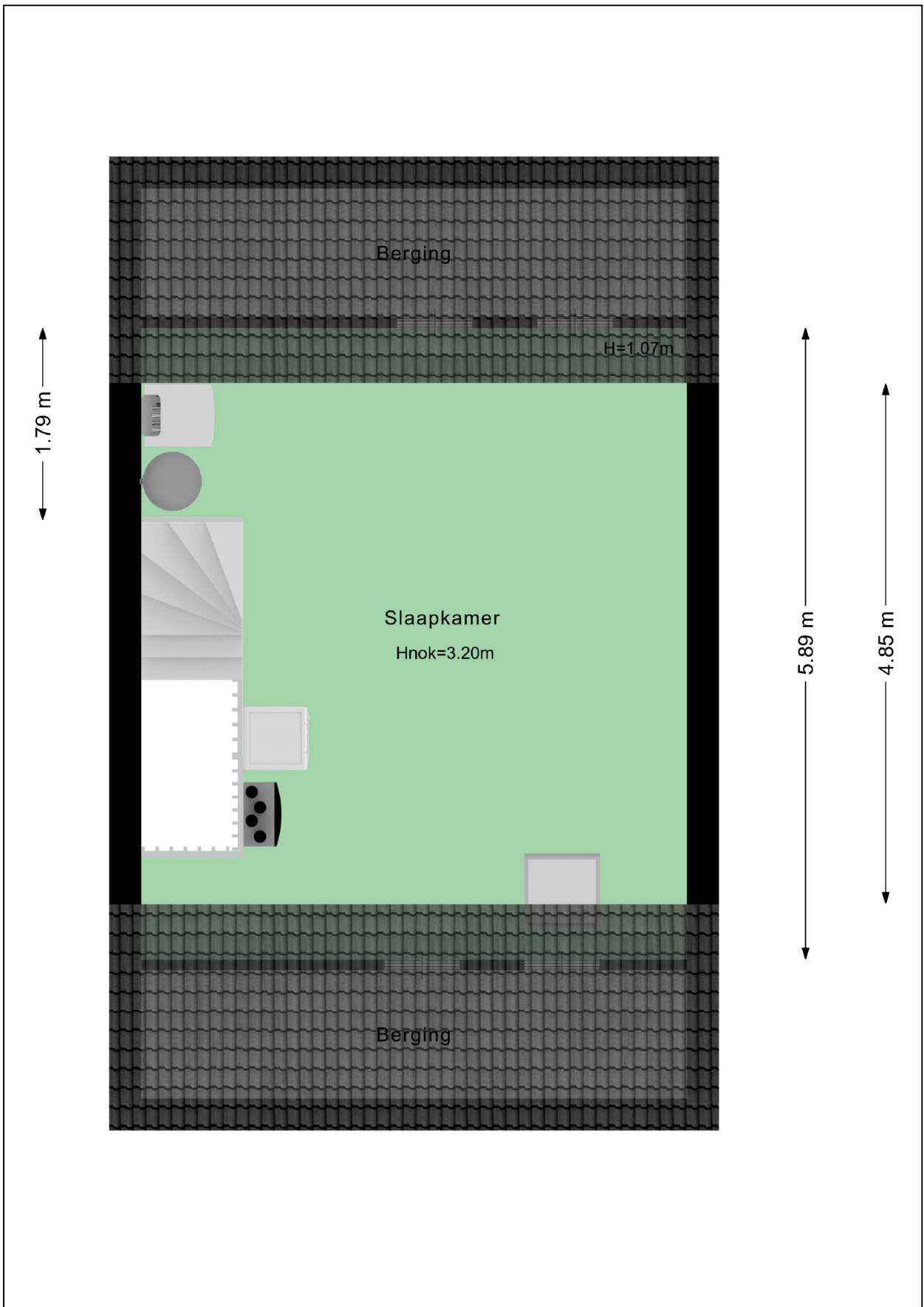



# Plattegrond berging en veranda

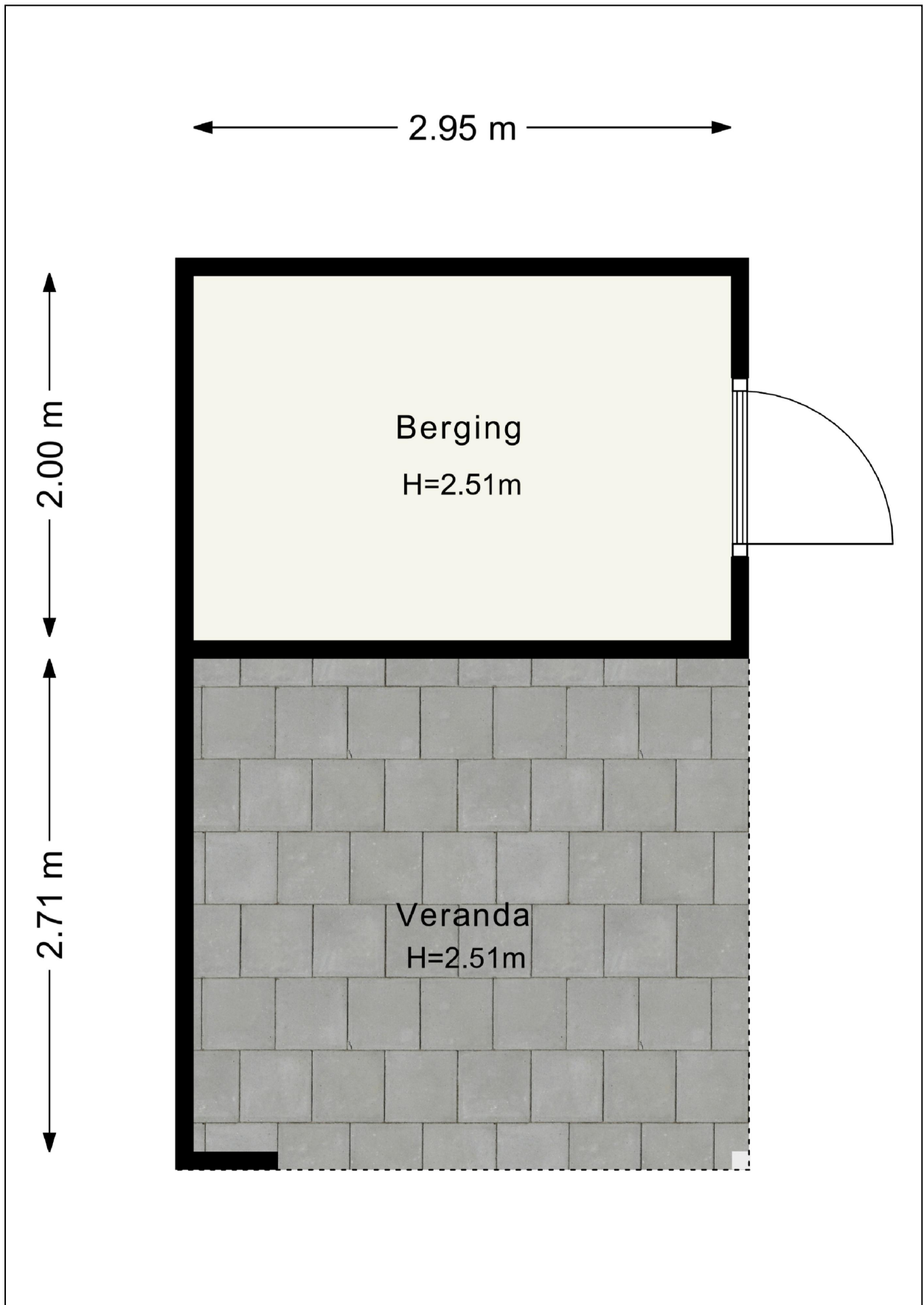



# Plattegrond tuin





## Plattegrond tuin 3D

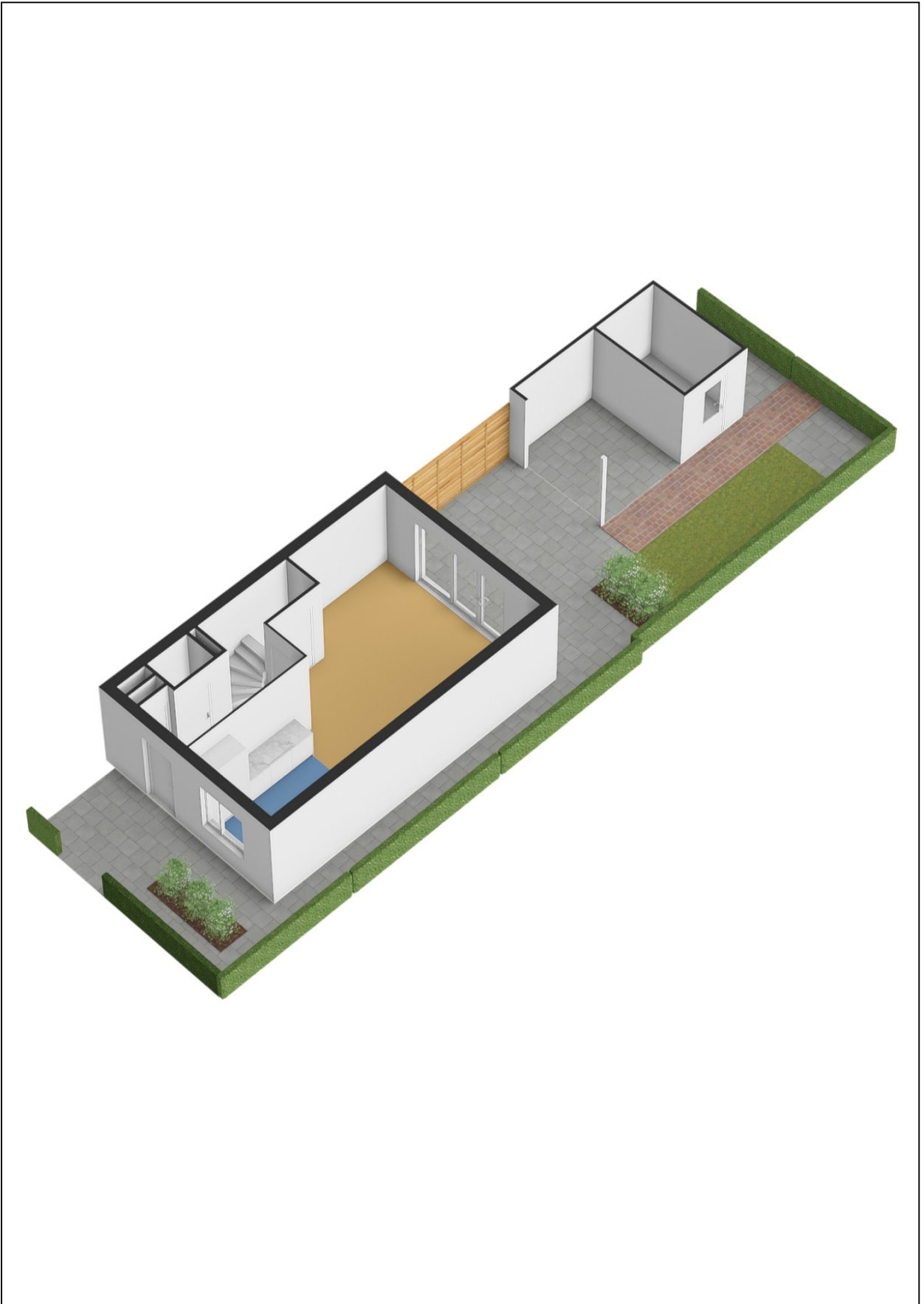



# Kadastrale kaart

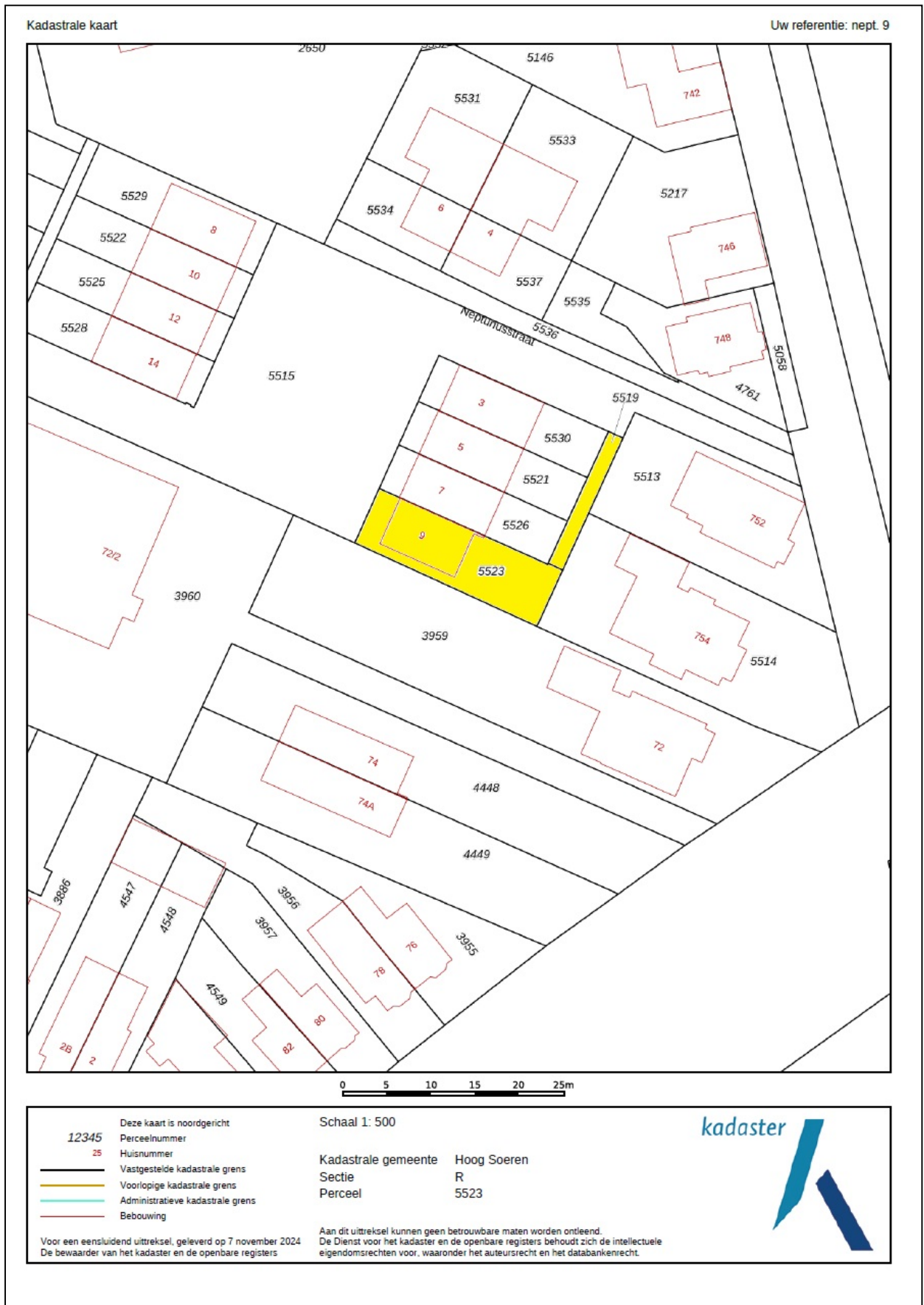



# Energie label



Rijksoverheid

## Energie label woning

Neptunusstraat 9  
7314PZ Apeldoorn

BAG-ID: 0200010003933393

Veel besparingsmogelijkheden

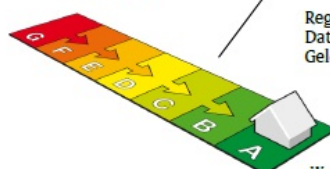

## Energie label A

Registratienummer 405398098  
Datum van registratie 25-05-2020  
Geldig tot 06-05-2030

Weinig besparingsmogelijkheden

De energieprestatie-indicator van dit energie label is gebaseerd op de energie index met registratienummer 405398098

### Overzicht woningkenmerken

1. Woningtype	Hoekwoning	
Bouwperiode	2014 - heden	
Woonoppervlakte	101 t/m 120 m <sup>2</sup>	
2. Glas woonruimte(s)	HR glas	
Glas slaaperuimte(s)	HR glas	
3. Gevelisolatie	Gevel niet extra geïsoleerd	
4. Dakisolatie	Dak niet extra geïsoleerd	
5. Vloerisolatie	Vloer niet extra geïsoleerd	
6. Verwarming	Warmtepomp	
7. Aparte warmtapwatervoorziening	Geen apart toestel	
8. Zonne-energie	9,9 m <sup>2</sup> zonnepanelen en geen zonneboiler	
9. Ventilatie	Balansventilatie	

### Wilt u besparen op uw energierekening? Overweeg dan de volgende mogelijke maatregelen:

Een zonneboiler voor het verwarmen van uw tapwater

Als de besparingsmogelijkheden HR107-ketel, HR107-combiketel en/of warmtepomp tegelijk op uw energie label verschijnen, dan is slechts één van deze maatregelen zinvol om uit te voeren. U kunt hieruit dus een keuze maken.

### Goedgekeurd door:

Naam René Kuizenga  
Examenummer 2367  
KvK nummer 63657325

Afgegeven conform de regeling energieprestatie gebouwen, welke onderdeel is van de Europese richtlijn EPBD

Dit energie label is afgegeven door Rijksdienst voor Ondernemend Nederland.

Dit energie label kunt u altijd verifiëren op [www.energie label voor woningen.nl](http://www.energie label voor woningen.nl) of [www.energie label.nl/woningen/zoek-je-energie label/](http://www.energie label.nl/woningen/zoek-je-energie label/).

### Disclaimer

Dit energie label bevat maatregelen om de energieprestatie van uw woning te verbeteren. De maatregelen die op dit energie label genoemd worden zijn maatregelen die op dit moment kosteneffectief zijn of dit naar verwachting binnen de geldigheidsduur van het energie label worden, gebaseerd op een gemiddeld energiegebruik van de woning. Als uw gebruik afwijkt van het gemiddeld gebruik kunnen de terugverdientijden zoals vermeld op dit energie label afwijken.



## Lijst van Zaken

Betreffende:	Neptunusstraat 9, Apeldoorn		
Zaken	Blijft achter	Gaat mee	Kan worden overgenomen
<i>interieur</i>			
Verlichting, te weten:			
- inbouwspots/dimmers	X		
- opbouwspots/armaturen/lampen/dimmers	X		
- losse (hang)lampen		X	
Raamdecoratie/zonwering binnen, te weten:			
- Vouwgordijnen beneden			X
<i>Keuken</i>			
Keukenblok (met bovenkasten)	X		
Keuken (inbouw)apparatuur	X		
<i>Exterieur/installaties/veiligheid/energiebesparing</i>			
(Voordeur)bel		X	
Rookmelders	X		
Telefoonaansluiting/internetaansluiting	X		
Zonnepanelen	X		
<i>Tuin</i>			
<i>Inrichting</i>			
Tuinaanleg/bestrating	X		
Bepanting	X		
<i>Verlichting/installaties</i>			
Buitenverlichting	X		
<i>Bebouwing</i>			
Tuinhuis/buitenberging	X		

# Vragenlijst

## 1. Bijzonderheden

- a. Zijn er nadat u het perceel in eigendom hebt gekregen nog andere, eventuele aanvullende notariële of onderhandse akten opgesteld met betrekking tot het perceel? **nee**
- b. Zijn er mondelinge of schriftelijke afspraken gemaakt over aangrenzende percelen (*denk hierbij aan regelingen voor het gebruik van een poort, schuur, garage, tuin, overeenkomsten met meerdere burens toezeggingen, erfafscheidingen*)? **ja, recht van overpad kavel 5519**
- c. Wijken de huidige terreinafscheidingen af van de kadastrale eigendomsgrenzen? **nee**
- d. Is een gedeelte van de woning, schuur, garage of schutting gebouwd op grond van de burens of andersom? **nee**
- e. Heeft u grond van derden in gebruik? **nee**
- f. Rusten er 'bijzondere lasten en beperkingen' op de woning en/of het perceel? **nee**
- g. Is de Wet voorkeursrecht gemeenten van toepassing? **nee**
- h. Is er een anti-speculatiebeding en/of zelfbewoningsplicht van toepassing op de woning? **nee**
- i. Is er sprake van een beschermd stads- of dorpsgezicht of loopt er een procedure tot aanwijzing daartoe? **nee**  
Is er sprake van een gemeentelijk-, provinciaal-of rijksmonument of loopt er een procedure tot aanwijzing daartoe? **nee**  
Is er volgens het bestemmingsplan sprake van een beeldbepalend of karakteristiek object? **nee**
- j. Is er sprake (geweest) van ruilverkaveling? **nee**
- k. Is er sprake van onteigening? **nee**
- l. Is de woning of de grond geheel of gedeeltelijk verhuurd of bij anderen in gebruik? **nee**
- m. Is er over de woning een geschil/procedures gaande, al dan niet bij de rechter, huurcommissie of een andere instantie? **nee**
- n. Is er bezwaar gemaakt tegen de waardebeschikking WOZ? **nee**
- o. Zijn er door de overheid of nutsbedrijven verbeteringen of herstellingen voorgeschreven of aangekondigd die nog niet naar behoren zijn uitgevoerd? **nee**
- p. Zijn er in het verleden subsidies of premies verstrekt die bij verkoop van de woning voor een deel kunnen worden teruggevorderd? **nee**
- q. Is de woning onbewoonbaar verklaard of in het verleden ooit onbewoonbaar verklaard geweest? **nee**
- r. Is er bij verkoop sprake van een omzetbelastingheffing? **nee**
- s. Hoe gebruikt u de woning nu (*bijvoorbeeld woning, praktijk, winkel opslag*)? **woning**  
Is dat gebruik volgens de gemeente toegestaan? **ja**



## 2. Gevels

- a. Is er sprake (geweest) van vochtdoorslag of aanhoudend vochtige plekken op de gevels? **nee**
- b. Zijn er (gerepareerde) scheuren/beschadigingen in/aan de gevels aanwezig? **nee**
- c. Zijn de gevels tijdens de bouw geïsoleerd?  
Is er sprake van volledige isolatie? **ja**  
**ja**
- d. Zijn de gevels ooit gereinigd? **nee**

## 3. Dak(en)

- a. Hoe oud zijn de daken? **5 jaar**
- b. Heeft u last van daklekkages (gehad)? **nee**
- c. Zijn er in het verleden gebreken geconstateerd aan de dakconstructie zoals scheve, doorbuigende, krakende, beschadigde en/of aangetaste dakdelen? **nee**
- d. Heeft u het dak al eens (gedeeltelijk) laten vernieuwen c.q. laten repareren? **nee**
- e. Is het dak tijdens de bouw geïsoleerd?  
Is er sprake van volledige isolatie? **ja**  
**ja**
- f. Zijn de regenwaterafvoeren lek of verstopt? **nee**
- g. Zijn de dakgoten lek of verstopt? **nee**

## 4. Kozijnen, ramen en deuren

- a. Van welk materiaal zijn de buitenkozijnen gemaakt? **kunststof**
- b. Wanneer zijn de buitenkozijnen, ramen en deuren voor het laatst geschilderd? **n.v.t.**
- c. Functioneren alle scharnieren en sloten? **ja**
- d. Zijn voor alle afsluitbare deuren, ramen etc. sleutels aanwezig? **ja**
- e. Is er sprake van isolerende beglazing?  
Zo ja, welk type glas? **ja**  
Is er sprake van isolerende beglazing in de gehele woning? **HR++**  
**ja**
- f. Is er bij de isolerende beglazing sprake van condensvorming tussen het glas? **nee**

## 5. Vloeren, plafonds en wanden

- a. Is er sprake (geweest) van vochtdoorslag of optrekkend vocht op vloeren, plafonds en/of wanden? **nee**
- b. Is er sprake (geweest) van schimmelvorming op de vloeren, plafonds en/of wanden? **nee**
- c. Zijn er (gerepareerde) of (verborgen) scheuren en/of beschadigingen in/aan vloeren, plafonds en/of wanden aanwezig? **nee**

- d. Hebben zich in het verleden problemen voorgedaan met de afwerkingen? **nee**
- e. Is er sprake (geweest) van gebreken aan de vloerconstructie, zoals scheve, doorbuigende, krakende, beschadigde en/of aangetaste vloerdelen? **nee**
- f. Is er sprake van vloerisolatie? **ja**

## 6. Kelder, kruipruimte en fundering

- a. Is er sprake (geweest) van gebreken aan de fundering? **nee**
- b. Is de kruipruimte toegankelijk?  
Is de kruipruimte droog? **ja**  
**ja**
- c. Is er sprake van vochtdoorslag door de kelderwand? **nee**
- d. Is de grondwaterstand in de afgelopen jaren waarneembaar gewijzigd of is er sprake van wateroverlast geweest? **nee**

## 7. Installaties

- a. Wat voor warmte-installatie(s) is/zijn er aanwezig in de woning?  
Is/zijn de installatie(s) eigendom?  
Merk en bouwjaar van de installatie(s): **WTW-systeem en warmtepomp**  
**ja**  
**Warmtepomp: Ecoforest uit 2020**  
**WTW-systeem: Comfo-air uit 2020**
- b. Zijn er de afgelopen tijd zaken opgevallen ten aanzien van de installatie(s)? **nee**
- c. Zijn er radiatoren die niet warm worden? **nee**
- d. Zijn er radiatoren of (water)leidingen die lekken? **nee**
- e. Zijn er radiatoren of (water)leidingen die ooit zijn bevroren? **nee**
- f. Heeft u vloerverwarming in de woning? **ja**  
Zo ja, betreft dit elektrische vloerverwarming, vloerverwarming met warm water of anders? **Warm water**  
  
Waar bevindt zich de vloerverwarming met warm water? **Begane grond, alle slaapkamers en badkamer**
- g. Zijn er vertrekken die niet (goed) warm worden? **nee**
- h. Heeft de woning zonnepanelen die uw eigendom zijn? **ja**  
Heeft de woning zonnepanelen die worden gehuurd of geleased? **nee**  
Hoeveel zonnepanelen zijn er aanwezig? **Aantal: 6**  
Zo ja, blijven de zonnepanelen achter? **ja**  
Functioneren alle zonnepanelen? **ja**  
  
Wat is het merk/ type van de zonnepanelen? **Longi Solar**  
Maakt u gebruik van een app om de opbrengst van de zonnepanelen te bekijken? **nee**  
In welk jaar zijn de zonnepanelen geplaatst en door wie?  
Jaar: **2019**  
Installateur: **Loohuis**  
Is de btw over het aankoopbedrag teruggevraagd van de belastingdienst? **nee**



- |    |  |               |
|----|--|---------------|
| i. | In welk jaar zijn voor het laatst de aanwezige schoorsteenkanalen/rookgasafvoeren geveegd/gereinigd? | <b>n.v.t.</b> |
| j. | Wanneer heeft u de aanwezige schoorsteenkanalen voor het laatst gebruikt?                            | <b>n.v.t.</b> |
| k. | Zijn er onderdelen van de elektrische installatie vernieuwd?   | <b>nee</b>    |
|    | Zijn er gebreken aan de elektrische installatie?   | <b>nee</b>    |
| l. | Is er een laadpaal aanwezig voor een elektrische auto?   | <b>nee</b>    |
| m. | Is er mechanische ventilatie of een soortgelijk systeem aanwezig?                                    | <b>ja</b>     |
|    | Zo ja, functioneert dit systeem naar behoren?  | <b>ja</b>     |
|    | Hoe oud is dit systeem ongeveer?   | <b>5 jaar</b> |
| n. | Is er een domoticasysteem of een soortgelijk systeem aanwezig?                                       | <b>nee</b>    |
| o. | Zijn er rookmelders op ieder verdieping aanwezig?  | <b>ja</b>     |
|    | Zo ja, hoe oud zijn de rookmelders ongeveer?   | <b>5 jaar</b> |

## 8. Sanitair en riolering

- |    |   |             |
|----|---|-------------|
| a. | Zijn er beschadigingen aan wastafels, douche, bad, toiletten, gootstenen en kranen?                 | <b>nee</b>  |
| b. | Van welk jaar dateert de badkamer ongeveer?   | <b>2020</b> |
| c. | Lopen de afvoeren van wastafels, douche, bad, toiletten, gootstenen en kranen goed door?            | <b>ja</b>   |
| d. | Is de woning aangesloten op het gemeentelijke riool?  | <b>ja</b>   |
| e. | Zijn er gebreken (geweest) aan de riolering, zoals breuken, stankoverlast, lekkages, etc.?          | <b>nee</b>  |
| f. | Is er een andere voorziening, zoals een septictank, beerput of dergelijk aanwezig?                  | <b>nee</b>  |
| g. | Van welk jaar dateert de keukenopstelling ongeveer?   | <b>2020</b> |
| h. | Van welk jaar dateert de inbouwapparatuur ongeveer?   | <b>2020</b> |
|    | Functioneert alle inbouwapparatuur?   | <b>ja</b>   |
| i. | Heeft u een kokend water kraan ( <i>bijvoorbeeld een Quooker kraan of een soortgelijke kraan</i> )? | <b>nee</b>  |

## 9. Diversen

- |    |  |             |
|----|--|-------------|
| a. | Wat is het bouwjaar van de woning?   | <b>2019</b> |
| b. | Zijn er asbesthoudende materialen in/op de woning/ bijgebouw(en) aanwezig?                           | <b>nee</b>  |
| c. | Blijft er in de woning zeil achter, al dan niet vastgelijmd, dat is aangeschaft tussen 1955 en 1982? | <b>nee</b>  |
| d. | Is er sprake van loden leidingen in de woning?   | <b>nee</b>  |
| e. | Is er een Japanse duizendknoop aanwezig in de tuin?  | <b>nee</b>  |
| f. | Is er in puin/asbest afval in de grond/tuin aanwezig?  | <b>nee</b>  |
| g. | Heeft u elders lekkages gehad ( <i>dus los van het dak/ sanitair/ riolering</i> )?                   | <b>nee</b>  |

- h. Is de grond verontreinigd? **nee**
- i. Is er een olietank aanwezig? **nee**
- j. Is er sprake van overlast door ongedierte in of (rond)om de woning? **nee**
- k. Is de woning aangetast door houtworm, boktor, ander ongedierte of zwam? **nee**
- l. Is er sprake van chlorideschade (betonrot)? **nee**
- m. Hebben er verbouwingen en/of bijbouwingen plaatsgevonden in en/of om de woning? **nee**
- n. Zijn er verbouwingen of uitbreidingen uitgevoerd zonder omgevingsvergunning? **nee**
- o. Is er sprake van glasvezel internet? **ja**
- p. Bent u in het bezit van een energieprestatiecertificaat/energielabel?  
Zo ja, welke label? **ja**  
**label A**

## 10. Vaste lasten

- a. Hoeveel betaalde u voor de laatste aanslag onroerendezaakbelasting?  
Belastingjaar: **€ 479,-**  
**2024**
- b. Wat is de WOZ-waarde?  
Peildatum: **€ 473.000,-**  
**1-1-2023**
- c. Hoeveel betaalde u voor de laatste aanslag waterschapslasten?  
Belastingjaar: **€ 369,-**  
**2024**
- d. Hoeveel betaalde u voor de laatste aanslag rioolrecht en afvalstoffen?  
Belastingjaar: **€ 210,-**  
**2024**
- e. Welke voorschotbedragen betaalt u maandelijks aan de nutsbedrijven?  
Elektra: **€ 115,-**  
Water: **€ 27,-**
- Wat is uw jaarverbruik voor gas/ elektriciteit en water?
- |                      |     |                |
|----------------------|-----|----------------|
| Elektriciteit hoog   | kWh | : 2.700        |
| Elektriciteit laag   | kWh | : <u>2.600</u> |
| Elektriciteit totaal | kWh | : 5.300        |
| Water                | m3  | : 180          |
- Met hoeveel bewoners bewoonde u de woning? aantal: **4 bewoners**
- f. Zijn er lease- en/of huurkoopcontracten? **nee**
- g. Is er sprake van erfpacht of opstalrecht? **nee**
- h. Heeft u alle gemeentelijke belastingen die u verschuldigd bent al betaald?  
Zijn er variabele bedragen voor gemeenschappelijke poorten, inritten of terreinen? **ja**  
**nee**



i. Heeft u, om in de straat te parkeren, een parkeervergunning nodig? **ja**

Wat zijn de kosten voor deze parkeervergunning(en) per jaar? **Eenmalige aanschafkosten en loopt daarna automatisch door.**

## **11. Garanties**

Zijn er lopende onderhoudscontracten en/of garantieregelingen overdraagbaar aan de koper? **ja**

- **bouwgarantie**