



Hastelweg 34, Eindhoven

Vraagprijs € 665.000 k.k.



Alberti Garantiemakelaars
Strijpsestraat 53, 5616 GL Eindhoven
Nederland

Tel. 040 - 295 79 57
info@alberti.nl
www.alberti.nl



Omschrijving van de woning



Karakteristieke twee-onder-een-kapwoning met een zeer diepe achtertuin gelegen in het centrum van Eindhoven in het gewilde stadsdeel Strijp. Deze verrassend ruime en goed onderhouden woning is uitermate geschikt voor mantelzorg, kantoor aan huis of een groot gezin. Deze woning is in 2005 flink uitgebouwd aan de achterzijde waardoor er een 2e woonhuis aangebouwd is! Voorzien van meerdere keukens, woonkamers, badkamers en 6 slaapkamers! De woning is binnen de ring van Eindhoven gelegen in het gewilde Strijp, met het St. Trudoplein en het Genderpark om de hoek en op korte afstand van het levendige Strijp-S. Met de fiets ben je binnen 5 minuten in het stadscentrum! Alle denkbare voorzieningen zoals diverse winkels, scholen, opvang, zijn op loop- en fietsafstand en ook zijn er diverse uitvalswegen nabij. Mogelijkheid tot huur parkeerplaatsen op 20 meter afstand voordeur. Zoek je een zeer ruim en bijzonder woonhuis met een geweldig perceel van 371 m²? Kom dan snel kijken!

BEGANE GROND:

Entree vanaf de voordeur.

Hal voorzien van stucwerk wandafwerking, tegelvloer en meterkast (14 groepen+ 4 aardlekschakelaars). Half betegeld toilet voorzien van tegelvloer, toilet en fonteintje. Woonkamer 1 bevindt zich aan de voorzijde van de woning en is voorzien van laminaatvloer, stucwerk wandafwerking en schuifpui naar de achtertuin. Ruime leefkeuken voorzien van tegelvloer, stucwerk- en tegel wandafwerking. L-opgestelde keuken voorzien van koelkast, vriezer, oven, magnetron, 5-pits gasfornuis, afzuigkap, spoelbak en voldoende opbergruimte. Bijkeuken met tegelvloer, deur naar de achtertuin en deur naar het overdekte gangpad naar de voorzijde naast de woning voorzien van elektra. Hier is ruimte voor het stallen van meerdere fietsen en is ook een 3e buitenkraan aanwezig.

AANBOUW BEGANE GROND:

Hal voorzien van tegelvloer en stucwerk wandafwerking, welke toegang biedt naar het aangebouwde deel van de woning. Was-cv ruimte met Locatie cv-installatie (Remeha bouwjaar 2014), unit vloerverwarming en aansluiting wasapparatuur.

Omschrijving van de woning

Separaat, volledig betegeld toilet voorzien van tegelvloer, closet en mechanische ventilatie. Badkamer 1 is volledig betegeld en voorzien van ligbad, tegelvloer, wastafel, wastafelmeubel en ventilatie. Eetkamer/slaapkamer is voorzien van stucwerk wandafwerking, tegelvloer en aansluiting vaatwasser. Slaapkamer 1 op de begane grond voorzien van tegelvloer en stucwerk wandafwerking. Woonkamer 2 bevindt zich aan de achterzijde van de woning en is voorzien van tegelvloer, stucwerk wandafwerking, houtkachel, airco en deur naar de achtertuin. De aanbouw is in 2005 gerealiseerd en is volledig voorzien van vloerverwarming.

1e VERDIEPING WOONHUIS:

De eerste verdieping van deze ruime woning is opgedeeld in twee onafhankelijke delen. Het eerste deel is via de trap aan de voorzijde van de woning bereikbaar. Eigen woonkamer (voorheen 2 slaapkamers) voorzien van laminaatvloer en stucwerk wandafwerking en dakkapel aan de voor- en achterzijde). L-opgestelde keuken voorzien van spoelbak, afzuigkap, inductiekookplaat, airconditioning, vaatwasser, aansluitingen wasapparatuur en diverse opbergruimte. Slaapkamer 2 bevindt zich aan de voorzijde van de woning en is voorzien van laminaatvloer en stucwerk wandafwerking. Slaapkamer 3 bevindt zich aan de achterzijde van de woning en is voorzien van laminaatvloer en stucwerk wandafwerking. Badkamer 2 is volledig betegeld en is voorzien van tegelvloer, douche, wastafel, mechanische ventilatie en toilet. Via vlizotrap bereikbare bergzolder. Deze bergzolder is geïsoleerd en voorzien van een cv ketel en badgeiser (2013).

1e VERDIEPING AANBOUW:

Het tweede deel bevindt zich aan de achterzijde van de woning. Dit gedeelte van de woning is opgedeeld in 2 slaapkamers en is bereikbaar via de vaste trap in de gang aan de achterzijde van de begane grond. Slaapkamer 4 bevindt zich aan de voorzijde van de woning en is voorzien van laminaatvloer. Slaapkamer 5 bevindt zich aan de achterzijde van de woning en is voorzien van laminaatvloer en airco.

TUIN EN BERGING:

De achtertuin van de woning is wederom op te splitsen in twee delen. Het voorste gedeelte is voorzien van bestrating, vaste beplanting, fruitbomen, buitenkraan en buitenverlichting. Het achterste gedeelte van de achtertuin is maar liefst ca. 18m diep en 7.5m breed en bied volop privacy! Dit gedeelte is voorzien van bestrating, 2e buitenkraan, vaste beplanting, fruitbomen, notenboom en zonneluifel. Achter in de tuin staat de vrijstaande stenen berging. Deze is voorzien van elektra.

ALGEMEEN: - Karakteristieke twee-onder-een-kapwoning met een zeer diepe achtertuin gelegen in het centrum van Eindhoven in het gewilde stadsdeel Strijp.

- Deze zeer ruime en goed onderhouden woning is uitermate geschikt voor mantelzorg, kantoor aan huis of een groot gezin. - Deze woning is in 2005 flink uitgebouwd aan de achterzijde waardoor er een 2e woonhuis aangebouwd is! Voorzien van meerdere keukens, woonkamers, badkamers en 6 slaapkamers!
- De woning is binnen de ring van Eindhoven gelegen in het gewilde Strijp, met het St. Trudoplein en het Genderpark om de hoek. Met de fiets ben je binnen 5 minuten in het stadscentrum!
- Alle denkbare voorzieningen zoals diverse winkels, scholen, opvang, zijn op loop- en fietsafstand en ook zijn er diverse uitvalswegen nabij.
- Aanbouw gerealiseerd in 2005 en voorzien van vloerverwarming.
- Platdak van de aanbouw is vervangen en geïsoleerd in 2022, waardoor nu alle daken van isolatie zijn voorzien!
- Schilderwerk recent uitgevoerd (2021/2022).
- Energielabel C.
- Woonoppervlakte 210 m².
- Inhoud 793 m³.
- Perceeloppervlakte 371m².
- Bouwjaar 1921.
- Zoek je een zeer ruim en bijzonder woonhuis met een geweldig perceel? Kom dan snel kijken!
- Aanvaarding in overleg.





Kenmerken

Object gegevens

Aanvaarding	in overleg
Soort woning	eengezinswoning
Type woning	2-onder-1-kapwoning
Bouwjaar	1921

Maten object

Aantal kamers	10
Aantal slaapkamers	6
Inhoud woning	793 m ³
Perceel oppervlakte	371 m ²
Gebruiksoppervlakte woonfunctie	210 m ²
Externe bergruimte (berging)	17 m ²
Overige in pandige ruimte	6 m ²
Gebouwgebonden buitenruimte	-

Details

Ligging	in centrum, in woonwijk
Garage	
Berging	ja
Parkeren	openbaar parkeren

Energie

Isolatie	dakisolatie, muurisolatie, vloerisolatie, dubbel glas
Verwarming	c.v.-ketel, vloerverwarming gedeeltelijk, houtkachel
Warmwater	c.v.-ketel, geiser eigendom
C.V.-ketel	Remeha HR 2014

Tuin gegevens

Tuin	achtertuin
Tuindiepte	3300 cm
Tuibreedte	750 cm
Hoofdtuin	achtertuin
Positie	noordwest
Kwaliteit	fraai aangelegd





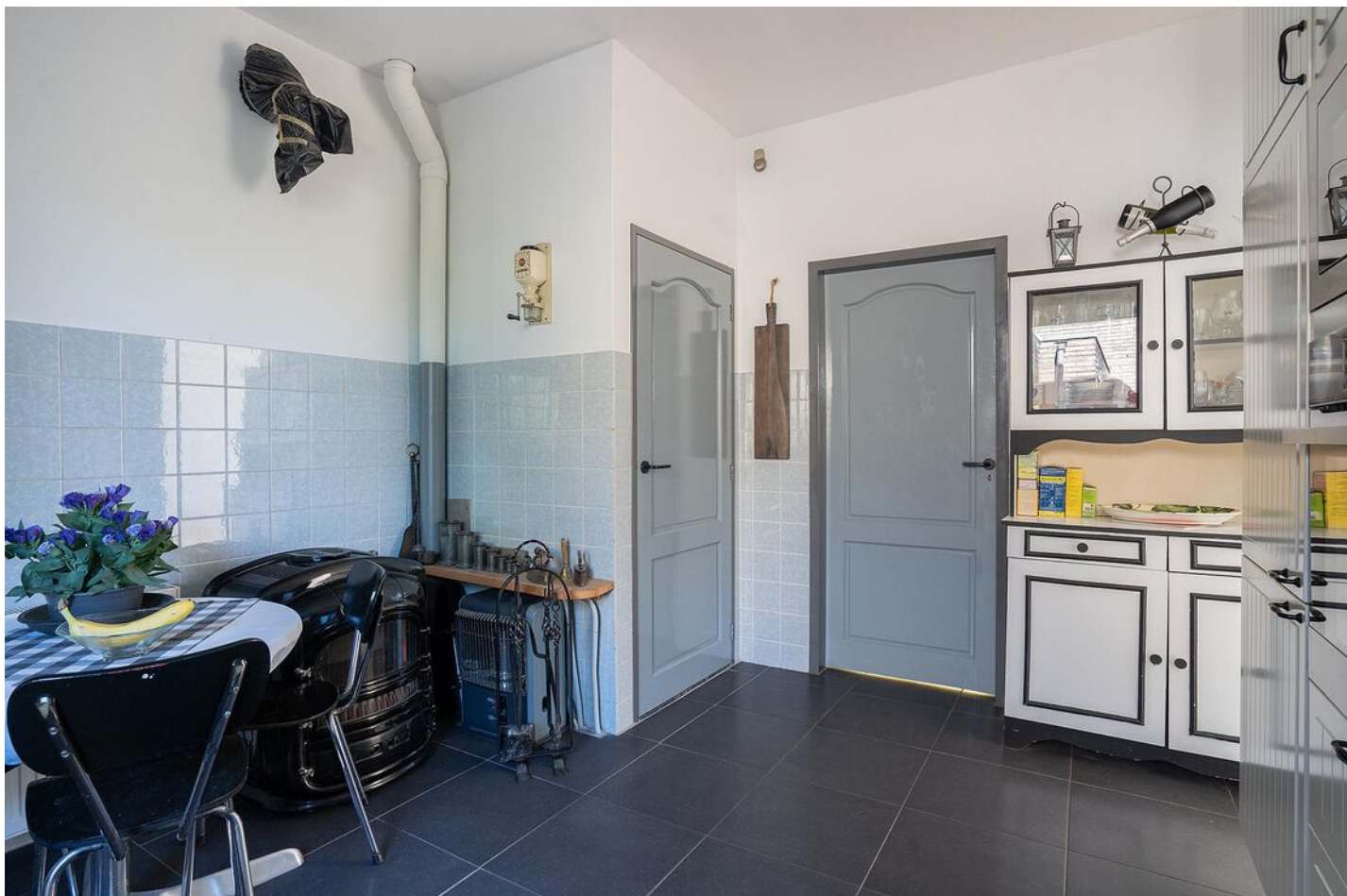

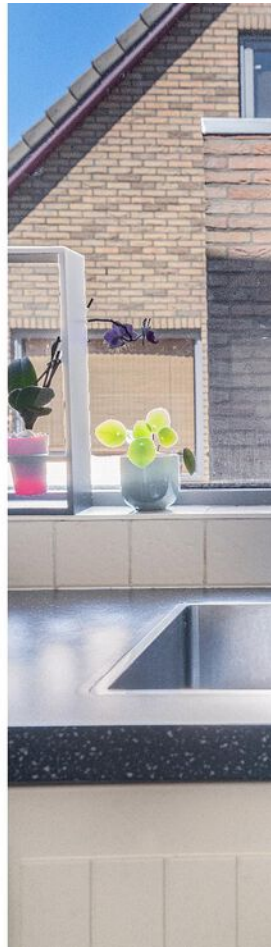

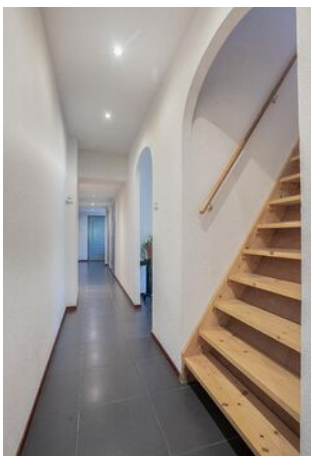









Plattegrond

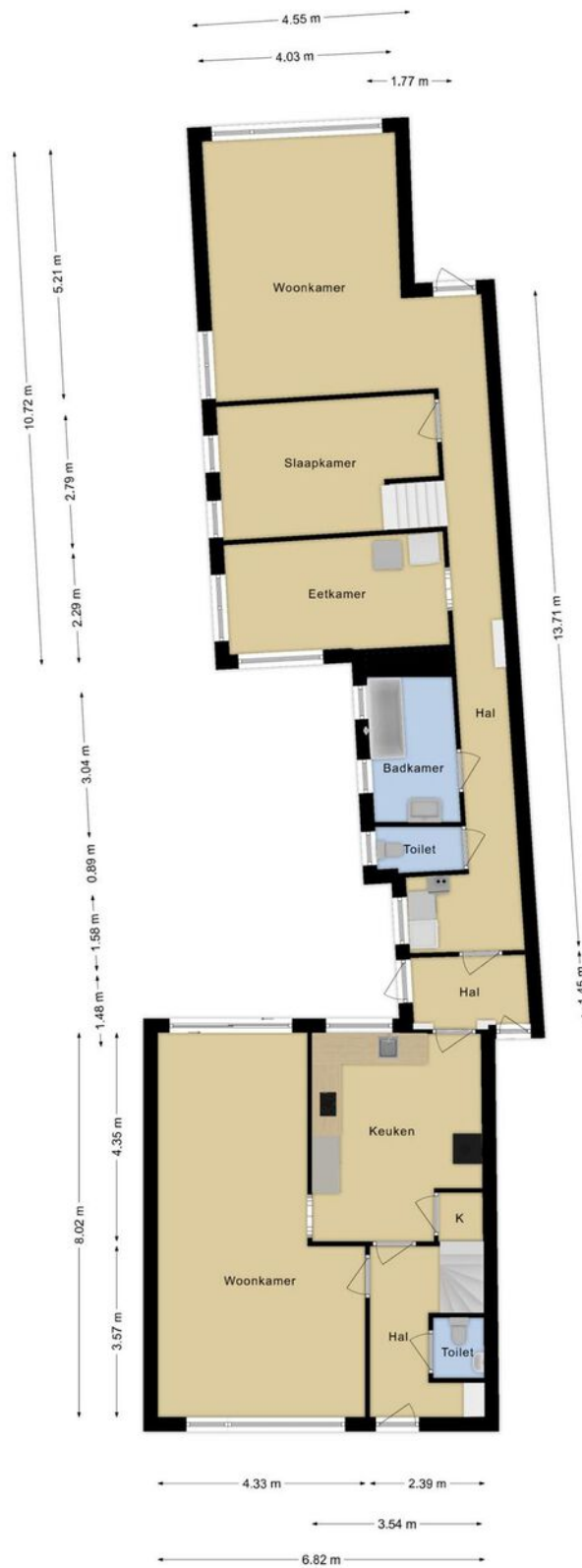

Deze plattegronden zijn opgemaakt voor indicatieve doeleinden.
Hieraan kunnen geen rechten worden ontleend.



Plattegrond

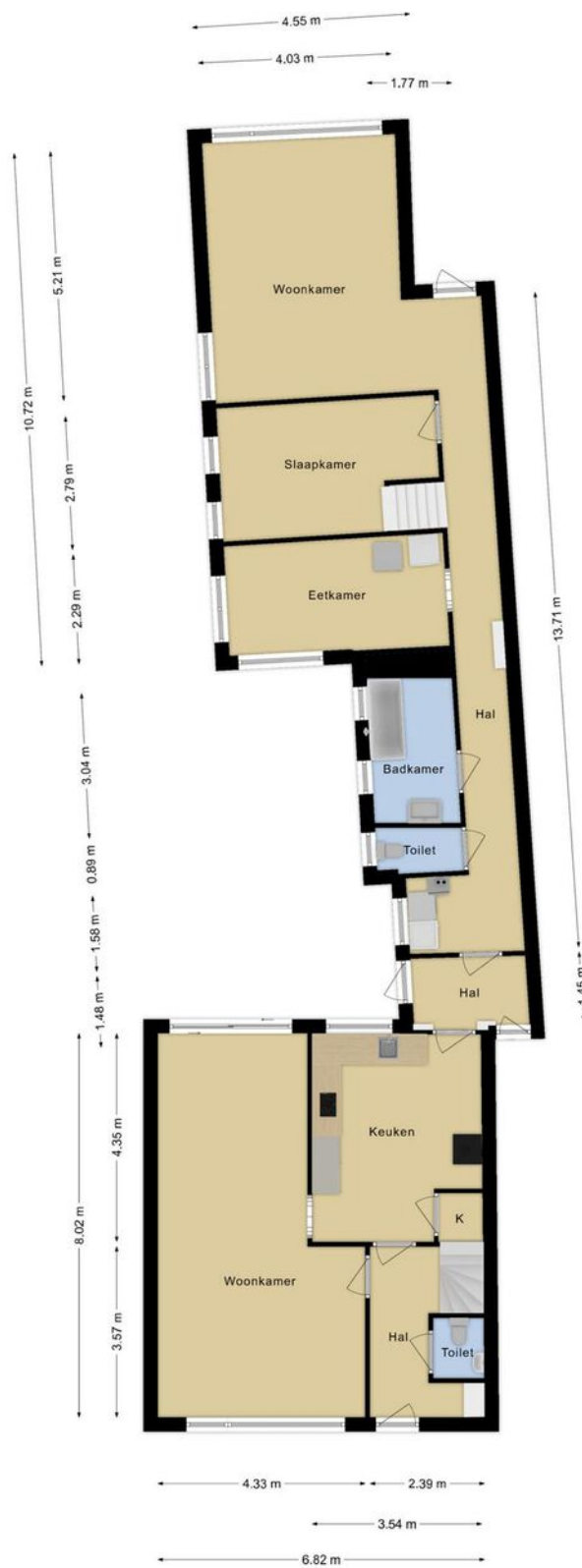

Deze plattegronden zijn opgemaakt voor indicatieve doeleinden.
Hieraan kunnen geen rechten worden ontleend.



Plattegrond

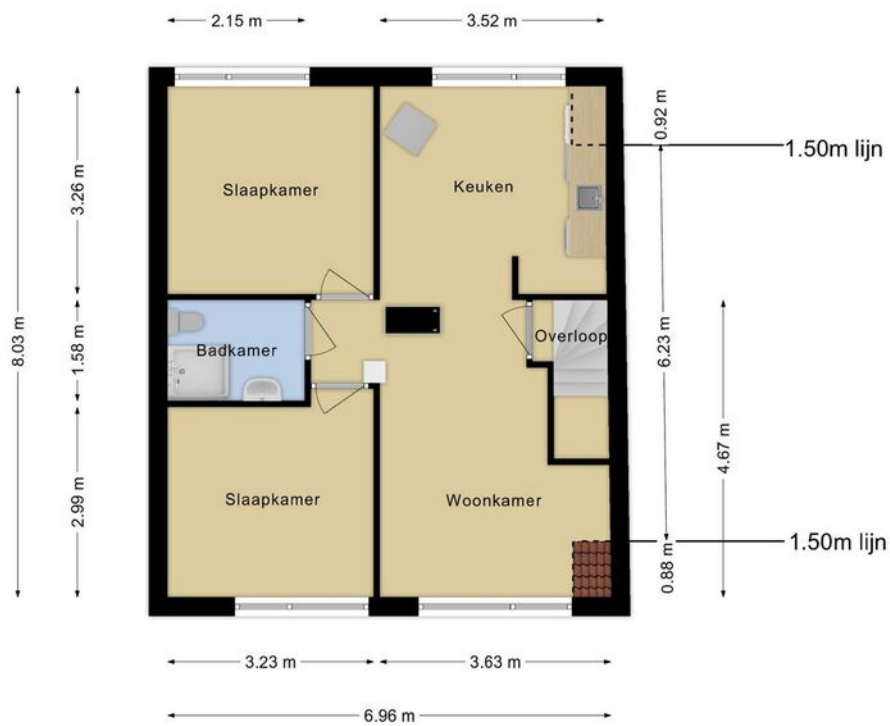

**Deze plattegronden zijn opgemaakt voor indicatieve doeleinden.
Hieraan kunnen geen rechten worden ontleend.**



Plattegrond

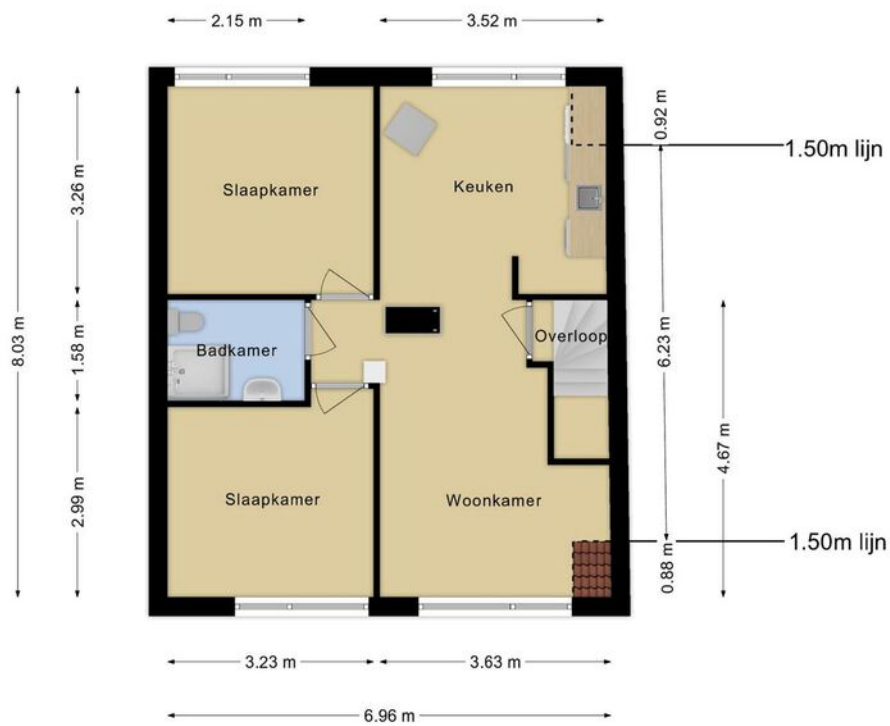

**Deze plattegronden zijn opgemaakt voor indicatieve doeleinden.
Hieraan kunnen geen rechten worden ontleend.**



Plattegrond

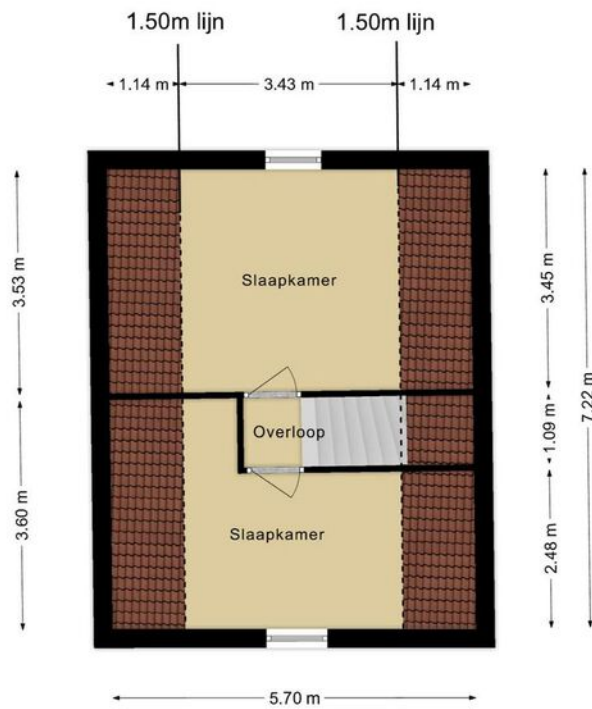

**Deze plattegronden zijn opgemaakt voor indicatieve doeleinden.
Hieraan kunnen geen rechten worden ontleend.**



Plattegrond

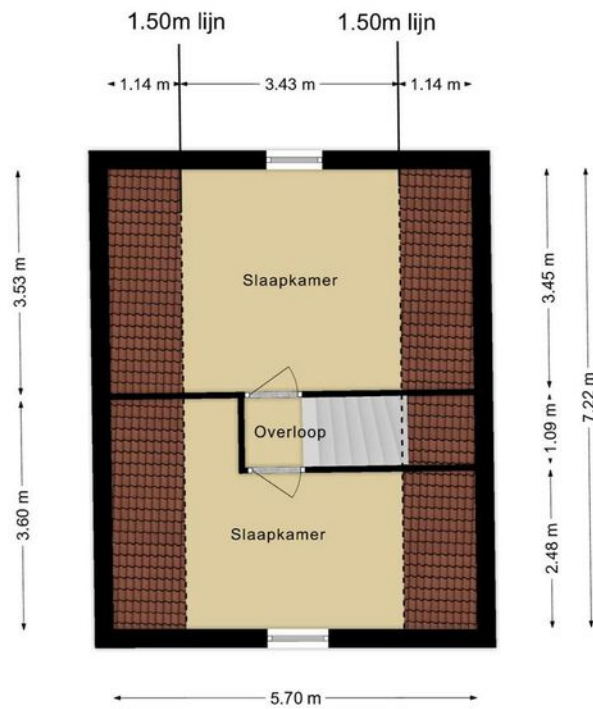

**Deze plattegronden zijn opgemaakt voor indicatieve doeleinden.
Hieraan kunnen geen rechten worden ontleend.**



Plattegrond

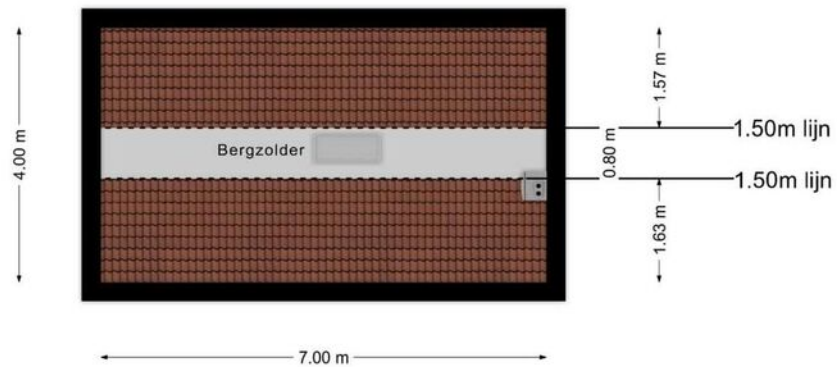

**Deze plattegronden zijn opgemaakt voor indicatieve doeleinden.
Hieraan kunnen geen rechten worden ontleend.**



Plattegrond

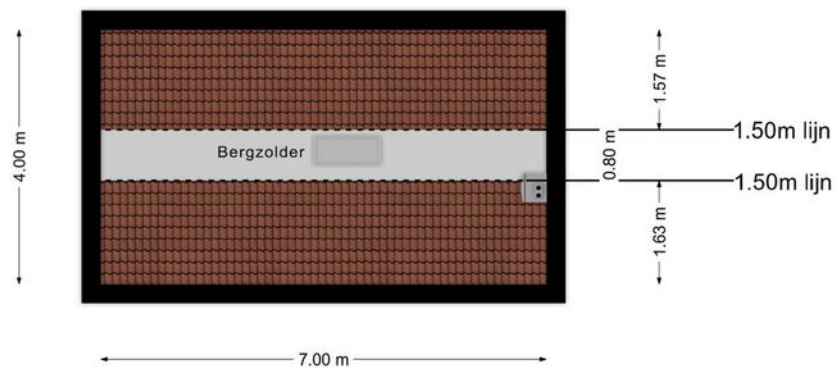

**Deze plattegronden zijn opgemaakt voor indicatieve doeleinden.
Hieraan kunnen geen rechten worden ontleend.**



Plattegrond

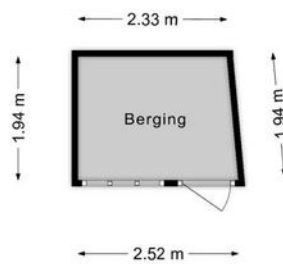

**Deze plattegronden zijn opgemaakt voor indicatieve doeleinden.
Hieraan kunnen geen rechten worden ontleend.**



Plattegrond

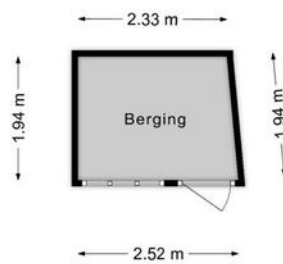

**Deze plattegronden zijn opgemaakt voor indicatieve doeleinden.
Hieraan kunnen geen rechten worden ontleend.**



Kadastrale kaart

Kadastrale kaart

Uw referentie: Y.B.



<p>12345 25</p> <p>— Vastgestelde kadastrale grens — Voorlopige kadastrale grens — Administratieve kadastrale grens — Bebouwing</p> <p>Voor een eensluitend uittreksel, geleverd op 14 juli 2022 De bewaarder van het kadaster en de openbare registers</p>	<p>Schaal 1: 500</p> <p>Kadastrale gemeente D Sectie 1925 Perceel 1925</p> <p>Aan dit uittreksel kunnen geen betrouwbare maten worden ontleend. De Dienst voor het kadaster en de openbare registers behoudt zich de intellectuele eigendomsrechten voor, waaronder het auteursrecht en het databankenrecht.</p>	
---	--	---



Locatie op de kaart

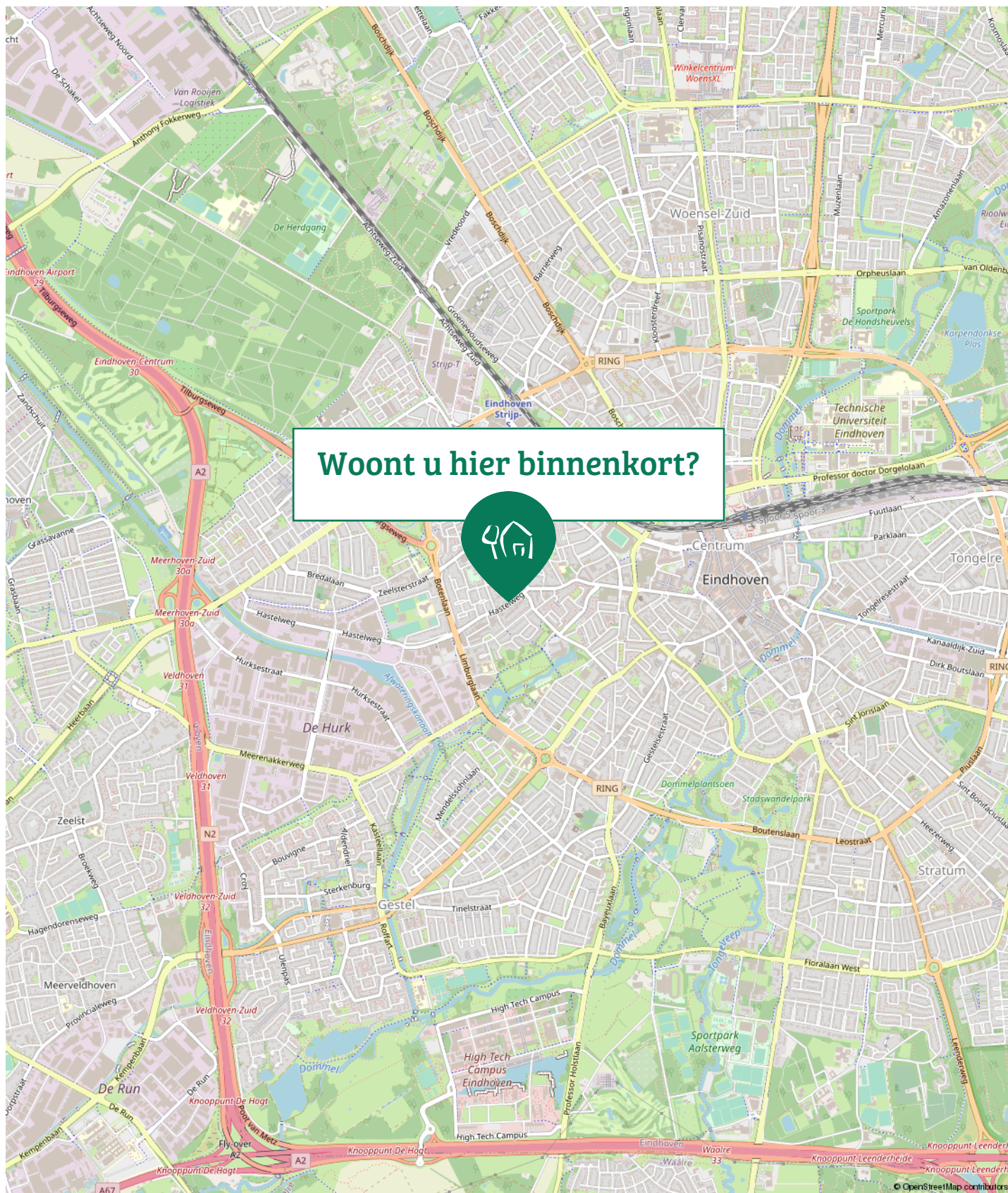

Locatie op de kaart

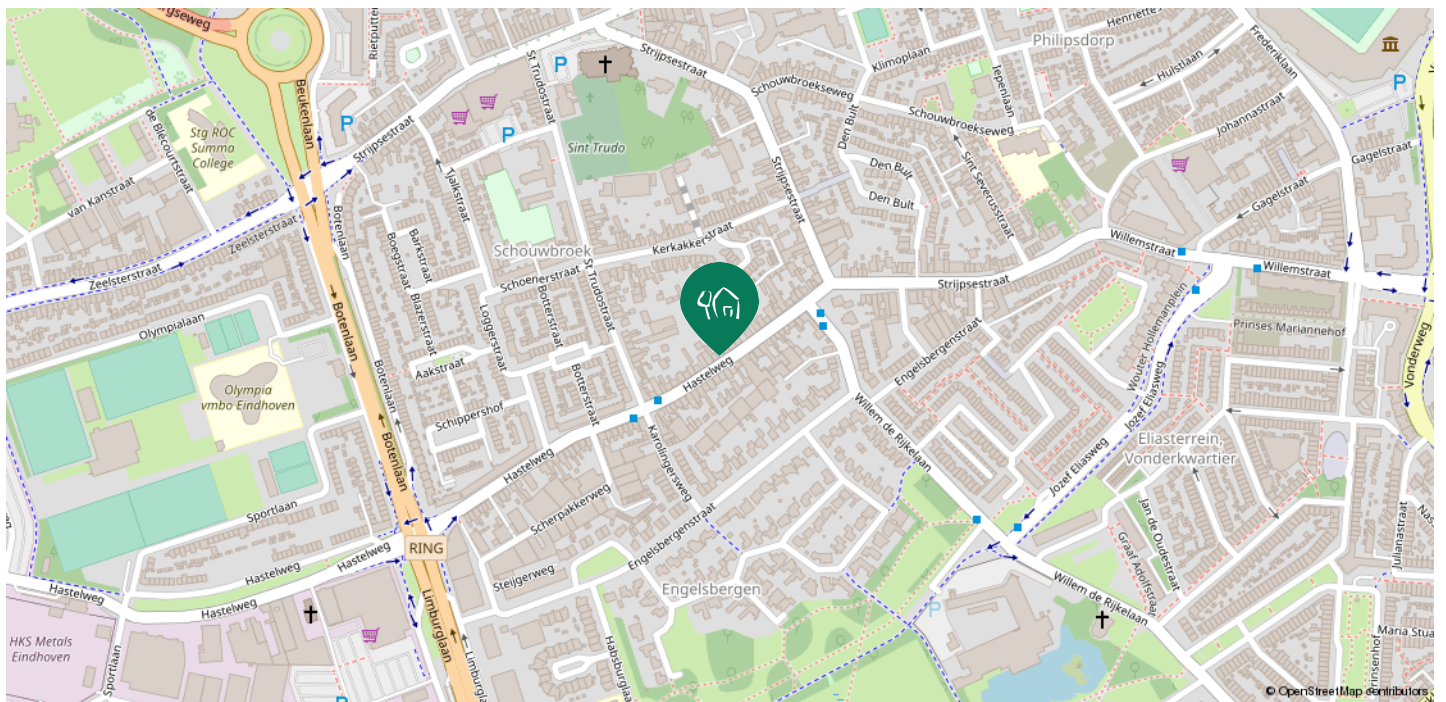

Lijst van Zaken

	Blijft achter	Gaat mee	Ter overname	NVT
Woning - Interieur				
(Voorzet) openhaard met toebehoren				X
Allesbrander				X
Houtkachel	X			
(Gas)kachels			X	
Designradiator(en)	X			
Radiatorafwerking				X
Verlichting, te weten				
- inbouwspots/dimmers	X			
- opbouwspots/armaturen/lampen/dimmers				X
- losse (hang)lampen		X		
-				X
-				X
(Losse)kasten, legplanken, te weten				
-				X
-				X
Raamdecoratie/zonwering binnen, te weten				
- gordijnrails	X			
- gordijnen				X
- overgordijnen				X
- vitrages	X			
- rolgordijnen				X



Lijst van Zaken

	Blijft achter	Gaat mee	Ter overname	NVT
- lamellen	X			
- jaloezieën	X			
- (losse) horren/rolhorren	X			
-				X
-				X
Vloerdecoratie, te weten				
- vloerbedekking				X
- parketvloer				X
- houten vloer(delen)				X
- laminaat	X			
- plavuizen	X			
-				X
-				X
Overig, te weten				
- spiegelwanden				X
- schilderij ophangstelsel				X
-				X
-				X
-				X
-				X
Woning - Keuken				



Lijst van Zaken

	Blijft achter	Gaat mee	Ter overname	NVT
Keukenblok (met bovenkasten)	X			
Keuken (inbouw)apparatuur, te weten				
- kookplaat	X			
- (gas)fornuis				X
- afzuigkap	X			
- magnetron	X			
- oven	X			
- combi-oven/combimagnetron				X
- koelkast				X
- vriezer				X
- koel-vriescombinatie	X			
- vaatwasser			X	
- Quooker				X
- koffiezetapparaat				X
-				X
-				X
Keukenaccessoires, te weten				
-				X
-				X
-				X
-				X
-				X
-				X



Lijst van Zaken

	Blijft achter	Gaat mee	Ter overname	NVT
-				X
-				X
Woning - Sanitair/sauna				
Sauna met toebehoren				X
				X
				X
Toilet met de volgende toebehoren				
- toilet	X			
- toiletrolhouder	X			
- toiletborstel(houder)				X
- fontein	X			
-				X
-				X
Badkamer met de volgende toebehoren				
- ligbad	X			
- jacuzzi/whirlpool				X
- douche (cabine/scherm)	X			
- stoomdouche (cabine)				X
- wastafel	X			
- wastafelmeubel	X			
- planchet				X
- toiletkast	X			



Lijst van Zaken

	Blijft achter	Gaat mee	Ter overname	NVT
- toilet	X			
- toiletrolhouder	X			
- toiletborstel(houder)				X
-				X
-				X
Woning - Exterieur/installaties/veiligheid/energiebesparing				
Schotel/antenne				X
Brievenbus				X
Kluis				X
(Voordeur)bel	X			
Alarminstallatie				X
(Veiligheids)sloten en overige inbraakpreventie	X			
Rookmelders				X
(Klok)thermostaat	X			
Airconditioning	X			
Screens				X
Rolluiken				X
Zonwering buiten	X			
Telefoonaansluiting/internetaansluiting	X			
Veiligheidsschakelaar wasautomaat				X
Waterslot wasautomaat				X
Zonnepanelen				X
Oplaadpunt elektrische auto				X



Lijst van Zaken

	Blijft achter	Gaat mee	Ter overname	NVT
				X
				X
				X
				X
				X
Warmwatervoorziening, te weten				
- CV-installatie	X			
- boiler				X
- geiser	X			
-				X
-				X
-				X
Isolatievoorzieningen (voorzetramen/radiatorfolie etc.), te weten				
-				X
-				X
Tuin - Inrichting				
Tuinaanleg/bestrating	X			
Beplanting	X			
				X
Tuin - Verlichting/installaties				
Buitenverlichting	X			



Lijst van Zaken

	Blijft achter	Gaat mee	Ter overname	NVT
Tijd- of schemerschakelaar/bewegingsmelder				X
				X
Tuin - Bebouwing				
Tuinhuis/buitenberging	X			
Kasten/werkbank in tuinhuis/berging		X		
(Broei)kas				X
				X
				X
Tuin - Overig				
Overige tuin, te weten				
- (sier)hek				X
- vlaggenmast(houder)				X
-				X
-				X
Overig - Contracten				
CV: Nee				
Boiler: Nee				
Zonnepanelen: Nee				



Veelgestelde vragen

1. Wanneer ben ik in onderhandeling?

U bent officieel in onderhandeling als de verkoper reageert op uw bod. Bijvoorbeeld als de verkoper een tegenbod doet. Als de verkopende makelaar aangeeft dat hij uw bod met de verkoper zal overleggen, betekent dat dus nog niet dat u in onderhandeling bent.

2. Mag een makelaar doorgaan met bezichtigen als er al over een bod onderhandeld wordt?

Dat mag. Een onderhandeling hoeft nog niet tot een verkoop te leiden. De verkoper kan daarnaast graag willen weten of er meer belangstelling is. De eerste bieder hoeft nog niet de beste te zijn. Daarom gaan de bezichtigingen door. Er mag ook met meer dan één gegadigde tegelijk worden onderhandeld. De makelaar moet dat dan wel duidelijk gemeld hebben. Vaak zal de verkopende makelaar aan belangstellenden vertellen dat hij, zoals dat heet, 'onder bod' is. Een belangstellende mag dan wel een bod uitbrengen, maar krijgt daar geen antwoord op tot de onderhandeling met de eerste geïnteresseerde beëindigd is. De makelaar zal geen mededelingen doen over de hoogte van biedingen, dit zou overbieden kunnen uitlokken.

3. Kan een verkoper de vraagprijs van een woning tijdens de onderhandeling verhogen?

Het antwoord is ja. Als de vraagprijs alleen een uitnodiging is tot het doen van een bod (zie ook vraag 5), dan kan de verkoper ook besluiten de vraagprijs te verlagen of te verhogen. Tijdens een onderhandeling doen partijen vaak over en weer biedingen. Als de potentiële koper een tegenbod doet wat afwijkt van het bod dat de verkopende partij eerder heeft gedaan, dan vervalt dit eerdere bod van de verkopende partij. Dus ook als partijen 'naar elkaar

toekomen' in het biedingproces, kan de verkoper ineens besluiten om toch zijn tegenbod weer te verhogen en de koper om zijn bod weer te verlagen.

4. Hoe komt de koop tot stand?

Als verkoper en koper het eens worden over de belangrijkste zaken bij de koop (prijs, opleveringsdatum en ontbindende voorwaarden) dan legt de verkopend makelaar de afspraken schriftelijk vast in de koopakte. Ontbindende voorwaarden zijn een belangrijk onderwerp. U krijgt als koper niet automatisch een ontbindende voorwaarde voor de financiering, dit moet u melden bij het uitbrengen van uw bod. Het is belangrijk dat de partijen het ook eens zijn over aanvullende afspraken en ontbindende voorwaarden voordat de koopakte wordt opgemaakt. Naast de eerder genoemde punten worden meestal nog enkele aanvullende afspraken in de koopakte opgenomen, denk bijvoorbeeld aan een boeteclausule. Zodra verkoper en koper de koopakte hebben ondertekend en de koper (of eventueel de notaris) een kopie van de akte heeft ontvangen, treedt voor de particuliere koper de wettelijke bedenktijd in werking. Binnen deze bedenktijd kan de koper alsnog afzien van de aankoop van de woning. Ziet de koper tijdens deze bedenktijd niet af van de koop, zijn de financiën rond en vormen ook eventuele andere ontbindende voorwaarden geen obstakel meer, dan zal op de afgesproken opleveringsdatum de overdracht plaatsvinden bij de notaris.

5. Als ik de vraagprijs bied, moet de verkoper de woning dan aan mij verkopen?

Over deze vraag bestaan veel misverstanden. Het hoogste rechtscollege, de Hoge Raad, heeft bepaald dat als u de vraagprijs uit een advertentie of een woongids biedt, u dan een bod doet.

De succesformule van Garantiemakelaars





Tijd voor een nieuw nestje?

De vraagprijs wordt dus gezien als een uitnodiging tot het doen van een bod. De verkoper kan dan nog beslissen of hij uw bod wel of niet aanvaardt of dat hij zijn makelaar een tegenbod laat doen.

6. Mag een makelaar tijdens de onderhandeling het systeem van verkoop wijzigen?

Dat mag. Één van de partijen mag de onderhandeling beëindigen. Soms zijn er zoveel belangstellenden die de vraagprijs bieden of benaderen, dat het moeilijk is te bepalen wie de beste koper is. In dat geval kan de verkopende makelaar, natuurlijk in overleg met de verkoper, besluiten de lopende onderhandeling af te breken en de biedprocedure te wijzigen. Uiteraard dient hij eerst de eventueel gedane toezeggingen na te komen (zie ook vraag 8 en 9). De makelaar kiest vervolgens bijvoorbeeld voor een inschrijvingsprocedure. Alle bidders hebben dan een gelijke kans om een hoogste bod uit te brengen.

7. Wat is een optie?

Een optie in juridische zin geeft een partij de keuze om door een eenzijdige verklaring een koopovereenkomst met een andere partij te sluiten. Partijen zijn het dan wel eens over de voorwaarde van de koop, maar de koper krijgt bijvoorbeeld nog een week bedenktijd. Bij de aankoop van een nieuwbouwwoning is zo'n optie nog wel gebruikelijk. Bij het aankopen van een bestaande woning niet. Het begrip 'optie' wordt daarbij vaak ten onrechte gebruikt. Dan heeft het de betekenis van bepaalde toezeggingen die een verkopende NVM-makelaar kan doen aan een belangstellende koper tijdens het onderhandelingsproces. Zo'n toezegging kan bijvoorbeeld inhouden dat een belangstellende koper een paar dagen de tijd krijgt om na te denken over een bod.

De NVM-makelaar zal in de tussentijd proberen niet met een andere partij in onderhandeling te gaan. De belangstellende koper kan deze tijd gebruiken om een beter inzicht te krijgen in zijn financiering of in de gebruiksmogelijkheden van de woning. Een optie kunt u niet eisen; de verkoper en verkopende NVM-makelaar beslissen zelf of er in een onderhandelingsproces bepaalde toezeggingen worden gedaan.

8. Dient de NVM makelaar met mij in onderhandeling te gaan, als ik als eerste een bezichtiging aanvraag of als eerste een bod uitbreng?

Het antwoord op deze vraag is nee. De verkopende NVM-makelaar bepaalt samen met de verkoper de verkoopprocedure. De verkopende NVM-makelaar heeft wel de verplichting u daarover te informeren. Het is verstandig als u serieus belangstelling heeft de NVM-makelaar te vragen wat uw positie is. Dat kan veel teleurstelling voorkomen. Doet de NVM-makelaar u een toezegging, dan dient hij die na te komen.

Van Bezichtiging tot Aankoop

Heeft u belangstelling voor de woning?

Nee

We stellen het op prijs als u ons dit laat weten. Dan kunnen wij het aan de verkoper doorgeven.

Ja

Zijn uw hypotheekmogelijkheden bekend?

Nee

Vraag uw Garantiemakelaar naar een hypotheekadviseur.

Ja

Brengt u een bod uit?

Nee

Ja

We stellen het op prijs als u ons dit laat weten. Als u een bod uitbrengt (mondeling of schriftelijk) dan is er nog geen sprake van een onderhandeling. Pas wanneer wij u namens de verkoper een tegenvoorstel doen is er daadwerkelijk sprake van een onderhandeling. Betrek bij uw bod ook andere factoren die voor u van belang zijn, zoals aanvaarding, ontbindende voorwaarden, roerende zaken etc.

Is er sprake van overeenstemming?

Nee

Ja

Wij stellen voor u een koopovereenkomst op, dat na ondertekening voor beide partijen, naar de notaris wordt gezonden. Hoewel in de volksmond vaak over een 'voorlopig koopcontract' wordt gesproken is de koopovereenkomst wel degelijk bindend voor beide partijen! De koop kan slechts ontbonden worden, binnen drie dagen na ondertekening door de koper, of als er sprake is van 'ontbindende voorwaarden'.

De notaris.

De notaris zal u enkele dagen na ontvangst van de koopovereenkomst vragen de waarborgsom te storten of een bankgarantie te deponeren.

De hypotheek.

De hypotheek wordt aangevraagd via uw hypotheekadviseur. Indien noodzakelijk wordt tevens een overbruggingskrediet geregeld.

Laatste inspectie.

Wij stellen u graag in de gelegenheid de woning vóór de levering nog een keer te inspecteren om te kijken of alles netjes is geleverd zoals we hadden afgesproken. Tijdens de laatste inspectie dient u ook de meterstanden te noteren.

De overdracht.

U ontvangt een uitnodiging van de notaris om met de verkoper de transportakte te komen ondertekenen. Voor die tijd krijgt u de conceptakten en de nota van afrekening van de notaris toegestuurd. U ondertekent samen met de verkoper (of met een gevolmachtigde van de verkoper) de leveringsakte bij de notaris.

Gefeliciteerd!

Aankoopopdracht?

Het Aankoopzekerplan is een helder stappenplan dat een uitstekende aanpak biedt voor de selectie en aankoop van uw nieuwe huis. Het gaat tenslotte om een grote financiële investering en emotionele beslissing.

Garantiemakelaars Aankoopzekerplan

- onafhankelijk
- begeleiding ervaren makelaar
- gedegen marktkennis
- aanbod per e-mail of telefoon
- bouwtechnische keuring
- heldere afspraken



Statistieken

Buurtinformatie - Eindhoven / Schouwbroek

Leeftijd



0 - 14: 12%

15 - 24: 13%

25 - 44: 34%

45 - 64: 27%

65+: 13%

Huishouden



Eenpersoons: 54%

Zonder kinderen: 23%

Met kinderen: 23%

Koop / huur



Koop: 54%

Huur: 46%

53%
man



47%
vrouw



0,8 per huishouden



Heeft u interesse in Hastelweg 34?

Neem contact met ons op voor meer informatie.

Bel 040 - 295 79 57 of mail naar info@alberti.nl.



Alberti Garantiemakelaars

Bent u na het inzien van deze brochure nieuwsgierig geworden naar deze woning, dan nodigen wij u graag uit om contact op te nemen met Alberti Garantiemakelaars, 040-2957957.

U bent welkom op kantoor:
ma t/m vr: 9.00u tot 12.30u en van 13.30u tot 17.30u.

Contact

Wij zijn bereikbaar via:

- Tel. 040 - 295 79 57
- info@alberti.nl
- www.alberti.nl

Adresgegevens

Alberti Garantiemakelaars
Strijpsestraat 53, 5616 GL Eindhoven



Deze informatie is met de grootst mogelijke zorg samengesteld. Toch kunnen wij niet altijd voorkomen dat de informatie enigszins afwijkt van hetgeen u in of rond de woning ziet of heeft gezien. Dit kan met name gelden voor (bouw)tekeningen, schetsen, afmetingen en maatvoeringen. Hieraan kunnen dan ook geen rechten worden ontleend.

Door ons wordt geen aansprakelijkheid aanvaard behoudens voor zover de door ons verplicht afgesloten beroepsaansprakelijkheidsverzekering in voorkomend geval aanspraak op een uitkering geeft. Vraagprijzen zijn kosten koper. Alle verstrekte informatie dient u in het kader van het BW niet te beschouwen als een aanbod, doch als uitnodiging om in onderhandeling te treden. Voor een eventuele vermelding van onjuiste gegevens aanvaarden wij geen enkele aansprakelijkheid.

