



17

*met een hart voor Zeeuws-Vlaanderen*



# GEUS

uw makelaar



**Dokweg 7**  
TERNEUZEN

**#LOVEMYHOUSE**



*Wij wensen je veel plezier met het bezichtigen van deze woning!*

**Deze bewoners hebben voor onze dienstverlening gekozen omdat wij hen begeleiden van A tot Z:**

**Voor de verkoop**

- Professionele waardebeoordeling
- Doelgroepbeoordeling en verkoopplan op maat

**Plaatsing van de woning**

- Wij zorgen ervoor dat jouw woning bovenaan staat door gebruik te maken van een compleet pakket als: video, 360° beelden, en plattegronden
- Volledige internetplaatsing: Geus-makelaar.nl, Funda.nl, Jaap.nl, Huislijn.nl
- Op Funda wordt de woning volledig geplaatst
- Een opvallend verkoopbord wordt geplaatst
- Actief gebruik van internet en social media om de woning de aandacht te geven die het verdient
- Er komt een preview, een vlog en de woning krijgt de eerste maand 2 á 3 gesponsorde plaatsingen via Facebook

**Verkoop van de woning**

- Bezichtigingen altijd in overleg, ook in de avond of in het weekend.
- Na bezichtiging worden potentiële kopers altijd teruggebeld
- Onderhandelingsgesprekken altijd in overleg

**Na de verkoop**

- Wij helpen ook met verhuizen door onze verhuiskar gratis ter beschikking te stellen
- Als extra service helpen wij graag en zonder extra kosten bij de aankoop van de nieuwe woning

Ik ben Karin Geus  
... uw makelaar

*uw makelaar met een hart voor Zeeuws-Vlaanderen*

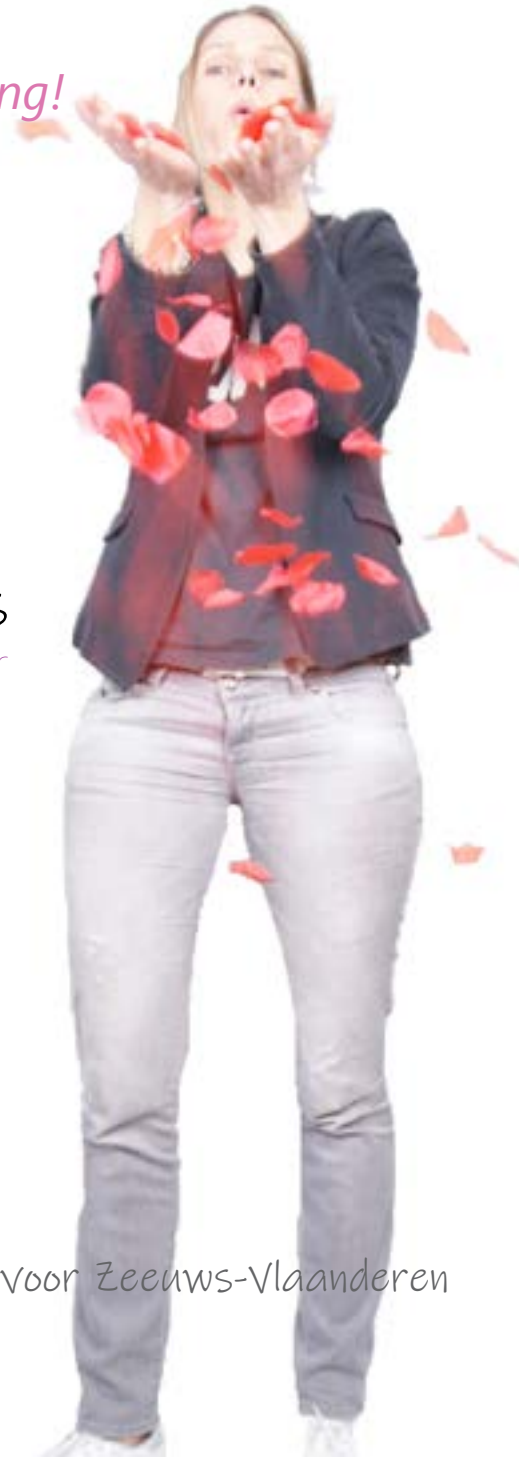

# INHOUD

Dokweg 7 | Terneuzen



**WELKOM**



Type  
**eindwoning**

**2**  
**105 m<sup>2</sup>**  
**156 m<sup>2</sup>**  
**410 m<sup>3</sup>**  
**1935**  
**VOOR+ACHTER**

Slaapkamers  
Woonoppervlak  
Perceel  
Inhoud  
Bouwjaar  
Tuin

# TERNEUZEN

altijd in contact met de Westerschelde



Terneuzen heeft een rijke geschiedenis die teruggaat tot de Middeleeuwen.

De stad groeide in de 16e eeuw uit tot een belangrijke handelspost en vesting.

Tegenwoordig herinneren historische gebouwen en monumenten aan dit verleden.

Terneuzen bestaat uit verschillende wijken, waaronder het centrum, de Oude Vaart, Zuidpolder, Serlippenspolder en de nieuwbouwwijk Othene

Elke wijk heeft zijn eigen karakter en voorzieningen, waardoor er voor iedereen geschikte woningen te vinden zijn.

“Terneuzen is een stad met een rijke geschiedenis, scheepvaart en een sterke economie.

Terneuzen biedt voor elk wat wils. Geniet van de nabijheid van de natuur en de vele recreatieve mogelijkheden. Welkom in Terneuzen!”



# Introductie



**W**elkom bij de woning gelegen aan de Dokweg 7 in Terneuzen.

**D**eze ruime woning met garage, tuinhuis en stadstuin is gelegen op 156 m<sup>2</sup> eigen grond dichtbij alle voorzieningen en op loopafstand van het centrum.

Hier geniet u iedere dag van de ruimte!

**H**eeft u nog vragen? Of wilt u een bezichtiging? Bel, app, mail of kom gewoon langs.

Nog een prettige dag!

**GeuS uw makelaar**

Strandgaper 9b  
4553 CA Philippine

Leeuwerik 8  
4533 GE Terneuzen

## PLUSPUNTEN



- sfeervol
- instapklaar
- 2 slaapkamers
- garage
- tuinhuis
- dichtbij alle voorzieningen

# LIVING



Via de voordeur komt u in de ruime gang.

Via de gang met laminaatvloer, meterkast, trapkast en trap naar 1e verdieping kunt u naar de woonkamer en keuken.

Er is een ruime woonkamer met een laminaatvloer, heerlijke openhaard, sfeervolle tuindeuren en veel lichtinval door de raampartijen.

# DINING



## KEUKEN

De gesloten keuken is voorzien van een massief eikenvloer en inbouwapparatuur: 5-pits gasfornuis, afzuigkap, oven, koelkast en vriezer. Vanuit de keuken heeft u zicht op de achtertuin.

## Bijkeuken:

Via de keuken komt u in de bijkeuken met tegelvloer, aansluiting voor wasmachine-en vaatwasser, cv-installatie en deur naar de achtertuin.



# SLEEP

## Bedrooms

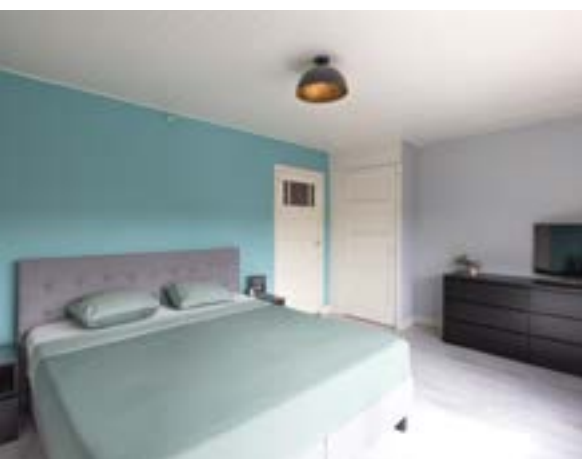

### 1e verdieping

#### Overloop:

Via de trap komt u op de overloop met een laminaatvloer en via een vaste trap heeft u toegang naar de bergzolder en toegang naar het plattendak.

#### Slaapkamers:

Er zijn 2 ruime slaapkamers met een laminaatvloer en veel lichtinval door de raampartijen. Eén slaapkamer heeft een inbouwkast en wateraansluiting. U heeft de mogelijkheid om een extra slaapkamer te realiseren.



### Bergzolder

Via een vaste trap komt u op een ruime bergzolder met dakraam. De bergzolder is voorzien van elektriciteit en deels voorzien van dakisolatie.

# BIJZONDER- HEDEN

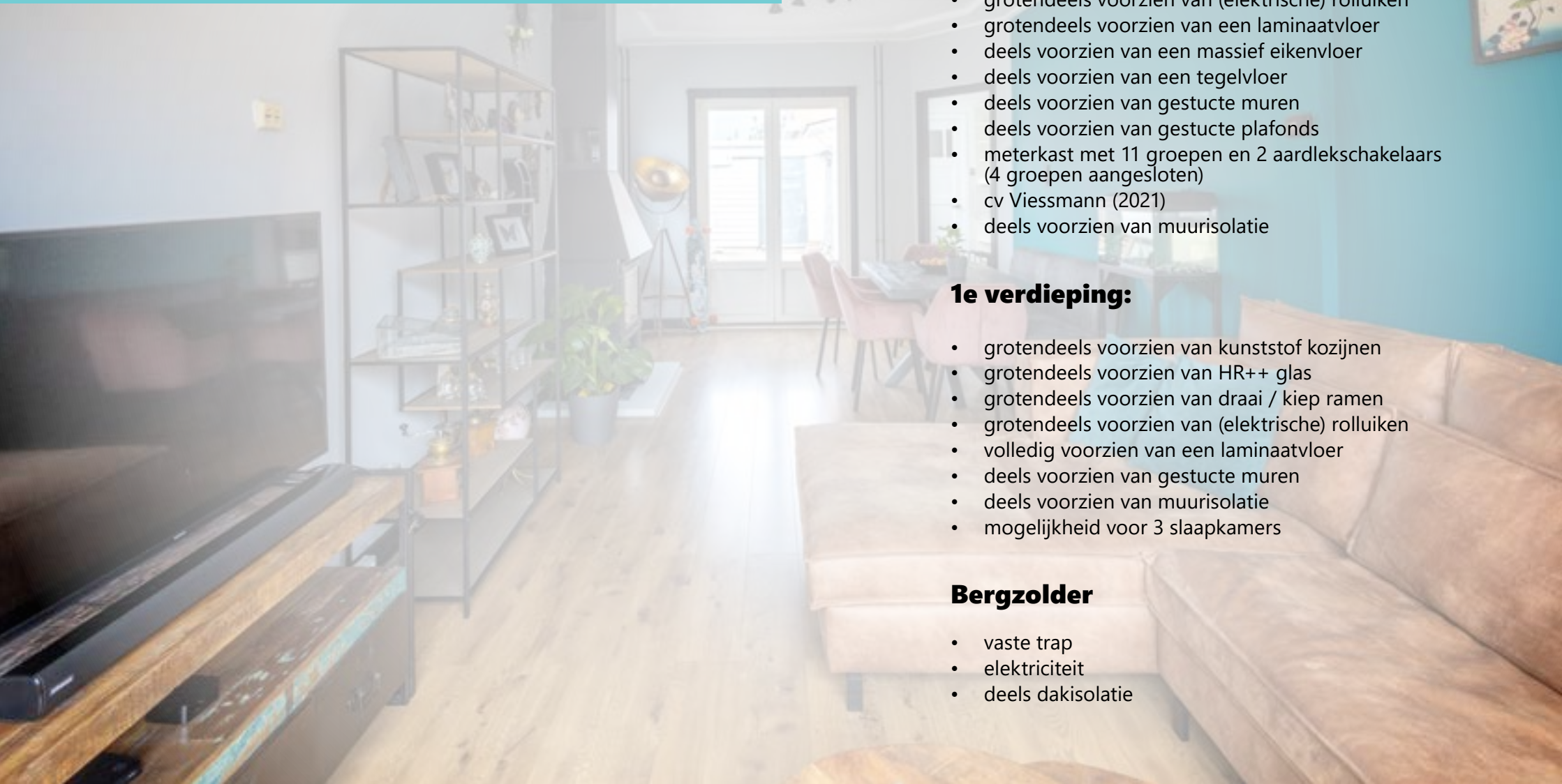

## Begane grond

- deels voorzien van kunststof kozijnen
- deels voorzien van (hard)houten kozijnen
- deels voorzien van HR++ glas
- deels voorzien van dubbelglas
- deels voorzien van draai / kiep ramen
- grotendeels voorzien van (elektrische) rolluiken
- grotendeels voorzien van een laminaatvloer
- deels voorzien van een massief eikenvloer
- deels voorzien van een tegelvloer
- deels voorzien van gestucte muren
- deels voorzien van gestucte plafonds
- meterkast met 11 groepen en 2 aardlekschakelaars (4 groepen aangesloten)
- cv Viessmann (2021)
- deels voorzien van muurisolatie

## 1e verdieping:

- grotendeels voorzien van kunststof kozijnen
- grotendeels voorzien van HR++ glas
- grotendeels voorzien van draai / kiep ramen
- grotendeels voorzien van (elektrische) rolluiken
- volledig voorzien van een laminaatvloer
- deels voorzien van gestucte muren
- deels voorzien van muurisolatie
- mogelijkheid voor 3 slaapkamers

## Bergzolder

- vaste trap
- elektriciteit
- deels dakisolatie



# Karin Geus

oprichter GeuS uw makelaar

*Zeeuws-Vlaanderen is the place to be!*

**K**arin Geus is in maart 2018 haar eigen makelaarskantoor gestart. Karin hoort regelmatig de opmerking dat ze het toch wel anders doet: “Dat kan kloppen,” zegt Karin. “Wat er ook moet gebeuren, ik doe het allemaal zelf. Hierdoor borg ik de kwaliteit die ik klanten wil bieden.” Sinds januari 2020 beschikt GeuS uw makelaar over een kantoor in Philippine.

## Waarom ben je voor jezelf gestart?

Na enkele jaren ervaring te hebben opgedaan bij verschillende kantoren, was ik van mening dat ik alleen echt iets kon betekenen voor mijn klanten als ik voor mezelf zou starten. Ik heb er moeite mee hoe sommige makelaars, echt niet allemaal hoor, met hun klanten omgaan. Er is weinig interesse achter de persoon of het gezin dat wil gaan verhuizen. Ik ben ervan overtuigd dat er veel mensen zijn die onzeker zijn over het traject van verhuizen. Alle facetten van het verhuisproces nemen een bepaalde vorm van druk of stress met zich mee. Het is mijn doel om klanten op een prettige manier te helpen door het gehele verhuisproces te begeleiden. Altijd met de belangen van de klant voorop!

## Je gaf aan dat je dingen anders wilt doen. Waar merkt de klant dat aan?

Wat ik de afgelopen jaren heb gemerkt bij de traditionele makelaars is dat men veelal transactie gedreven werkt. Alles voor een snelle verkoop en door naar de volgende. Misschien wat plat gezegd maar ik merkte dat dit gevoel bij mensen heerste waardoor ook een stuk wantrouwen naar een makelaar ontstaat. Ik vind het belangrijk om mensen vertrouwen te geven en daadwerkelijk te helpen in hun specifieke situatie en deze daarin centraal te stellen. Ook het gevoel van geen transparantie in de werkwijze en tarieven is een veelgehoorde klacht. Ik wil daarom geen ingewikkelde courtagestructuren met daarbovenop allerlei extra kosten voor dienstverlening hanteren. Ik spreek met mijn klanten één courtagebedrag af waarin de gehele dienstverlening is afgedekt. Dus geen extra kosten voor fotografie, facebookposts of iets dergelijks. Daarnaast kunnen mijn klanten gebruik maken van extra gratis diensten zoals een aankoopbegeleiding of het gebruik maken van de verhuiskar.

## Wat bedoel je met “Uw makelaar met een hart voor Zeeuws-Vlaanderen?”

Ik ben een Zeeuws-Vlaamse makelaar en ik vind dat we in een geweldige regio wonen. Waar vind je zoveel diversiteit als hier in Zeeuws-Vlaanderen? Zeeuws-Vlaanderen wordt vaak onderschat maar uiteindelijk ben je hier nog altijd in staat om in een mooi huis voor een redelijke prijs te wonen terwijl je juist in Zeeuws-Vlaanderen heel centraal woont tussen grote steden als Gent, Antwerpen, Breda en Rotterdam maar dan zonder de hectiek dat het wonen in een grote stad met zich meeneemt. Het is mijn droom dat ik samen met lokale ondernemers, eraan kan bijdragen dat Zeeuws-Vlaanderen “the place to be” is...Want dat is Zeeuws-Vlaanderen ook echt!



# WELNESS

Via de bijkeuken komt u in de ruime badkamer. De badkamer is voorzien van een tegelvloer, heerlijk groot hoekbad, douche, toilet en wastafelmeubel. U heeft dus de keuze om te relaxen in bad of een heerlijke douche te nemen.

U kunt in de tuin heel de dag zowel van de zon als van de schaduw genieten!

# OUTDOOR

De onderhoudsvriendelijke stadstuin is gelegen op het zuidwesten en heeft een garage, praktisch tuinhuis en een vrije achterom.

## Garage:

De garage is bereikbaar via de tuin en is voorzien van elektriciteit. Ideaal voor uw auto, motor of fietsen.

\* afmeting: 5,16 m x 2,59 m

\* oppervlakte: 13,40 m<sup>2</sup>

## Tuinhuis

Het tuinhuis is bereikbaar via de tuin. Ideaal voor uw (tuin) gereedschap.

\* afmeting: 2,05 m x 2,40 m

\* oppervlakte: 4,90 m<sup>2</sup>

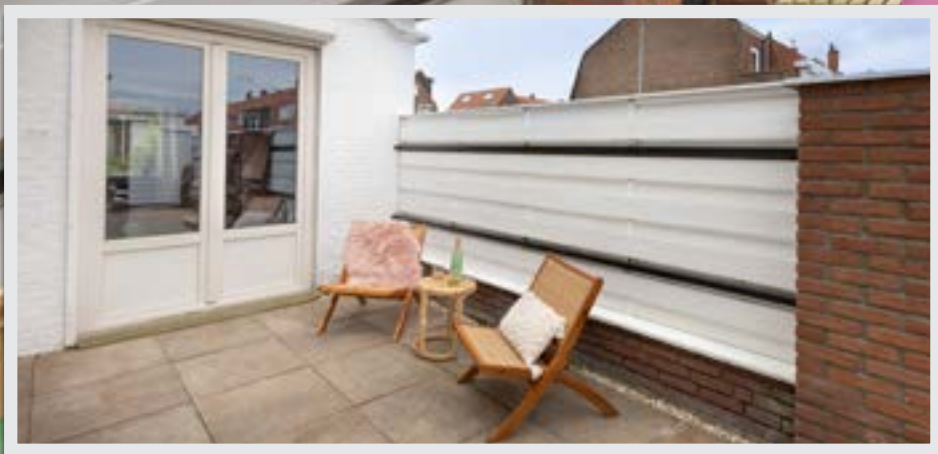



# BEGANE GROND

# 1e VERDIEPING



# GARAGE

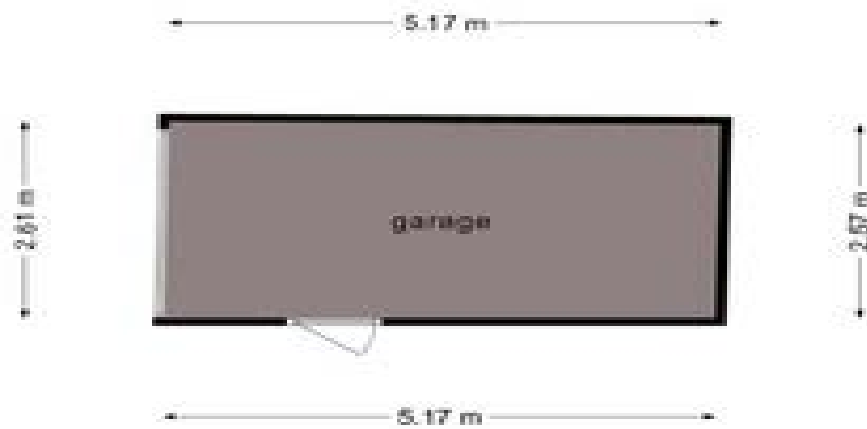

# LIJST VAN ZAKEN

# KENMERKEN

	BLIJFT ACHTER	GAAT MEE	KAN WORDEN OVERGENOMEN	N.V.T.
<b>Buiten</b>				
Tuinaanleg/bestrating/beplanting	<input checked="" type="checkbox"/>	<input type="checkbox"/>	<input type="checkbox"/>	<input type="checkbox"/>
Tuinhuis / garage	<input checked="" type="checkbox"/>	<input type="checkbox"/>	<input type="checkbox"/>	<input type="checkbox"/>
<b>Woning</b>				
Brievenbus / rookmelders	<input checked="" type="checkbox"/>	<input type="checkbox"/>	<input type="checkbox"/>	<input type="checkbox"/>
Veiligheidssloten en overige inbraakpreventie	<input checked="" type="checkbox"/>	<input type="checkbox"/>	<input type="checkbox"/>	<input type="checkbox"/>
Rolluiken / zonwering buiten	<input checked="" type="checkbox"/>	<input type="checkbox"/>	<input type="checkbox"/>	<input type="checkbox"/>
<b>Raamdecoratie, te weten</b>				
Gordijnrails / gordijnen / jaloezieën	<input checked="" type="checkbox"/>	<input type="checkbox"/>	<input type="checkbox"/>	<input type="checkbox"/>
<b>Vloerdecoratie, te weten</b>				
Laminaat / massief eikenvloer	<input checked="" type="checkbox"/>	<input type="checkbox"/>	<input type="checkbox"/>	<input type="checkbox"/>
<b>Warmwatervoorziening / CV</b>				
CV met toebehoren / thermostaat	<input checked="" type="checkbox"/>	<input type="checkbox"/>	<input type="checkbox"/>	<input type="checkbox"/>
<b>Open haard, houtkachel</b>				
Openhaard	<input checked="" type="checkbox"/>	<input type="checkbox"/>	<input type="checkbox"/>	<input type="checkbox"/>
<b>Keuken (inbouw)apparatuur, te weten</b>				
Keukenmeubel	<input checked="" type="checkbox"/>	<input type="checkbox"/>	<input type="checkbox"/>	<input type="checkbox"/>
Gaskookplaat / afzuigkap / oven	<input checked="" type="checkbox"/>	<input type="checkbox"/>	<input type="checkbox"/>	<input type="checkbox"/>
Vaatwasser (los) / koelkast / vriezer	<input checked="" type="checkbox"/>	<input type="checkbox"/>	<input type="checkbox"/>	<input type="checkbox"/>
magnetron (los) / wasmachine	<input type="checkbox"/>	<input checked="" type="checkbox"/>	<input type="checkbox"/>	<input type="checkbox"/>
<b>Verlichting, te weten</b>				
Inbouwverlichting	<input checked="" type="checkbox"/>	<input type="checkbox"/>	<input type="checkbox"/>	<input type="checkbox"/>
Opbouwverlichting	<input type="checkbox"/>	<input checked="" type="checkbox"/>	<input type="checkbox"/>	<input type="checkbox"/>
<b>(Losse) kasten, legplanken, te weten</b>				
Losse kast(en) (witte kledingkast slaapkamer blijft achter)	<input type="checkbox"/>	<input checked="" type="checkbox"/>	<input type="checkbox"/>	<input type="checkbox"/>
Werkbank garage	<input checked="" type="checkbox"/>	<input type="checkbox"/>	<input type="checkbox"/>	<input type="checkbox"/>
<b>Sanitaire voorzieningen</b>				
Badkameraccessoires / wastafel(s)	<input checked="" type="checkbox"/>	<input type="checkbox"/>	<input type="checkbox"/>	<input type="checkbox"/>
<b>Overige zaken, te weten:</b>				
Meubels in overleg	<input type="checkbox"/>	<input type="checkbox"/>	<input checked="" type="checkbox"/>	<input type="checkbox"/>

Woonoppervlakte 105 m<sup>2</sup>  
 Perceeloppervlakte: 156m<sup>2</sup>  
 Inhoud 410 m<sup>3</sup>  
 Aantal slaapkamers 2

Soort woning: ééngezinswoning  
 Type woning eindwoning  
 Bouwjaar 1935  
 Onderhoud binnen goed  
 Onderhoud buiten goed  
 Isolatie deels dubbelglas/deels HR ++ glas  
 Tuin voor + achter  
 Aanvaarding in overleg

Deze instapklare eindwoning ligt heel centraal. De voorzieningen zoals een basisschool, middelbare school, supermarkten, stadscentrum, sportaccommodaties en medisch centrum liggen op loop- en fietsafstand.

Met de auto bent u snel in Gent, Brugge, Antwerpen, Middelburg, Goes of bij het Noordzeestrand.



Beste woningzoeker,

Is deze eindwoning echt iets voor u? Of zoekt u toch n et iets anders? Wij helpen u graag bij het vinden van het huis waarin u zich thuis voelt!

Heeft u nog vragen? Wilt u extra informatie? Of wilt u een bezichtiging? Bel, app, mail of kom gewoon langs!

**Bezoekadres:** Strandgaper 9b, 4553 CA Philippine  
Leeuwerik 8, 4533 GE Terneuzen  
**Telefoon:** 0031 (0)115 691758 | 0031 (0)6 17574729  
**Email:** info@geus-makelaar.nl

**Altijd bereikbaar:**  
Maandag t/m vrijdag van 9:00 uur - 20:00 uur  
Zaterdag op afspraak  
Kantoor Philippine op afspraak

*Nog een prettige dag!*

*Karin*

Aan de inhoud van deze brochure kunnen geen rechten worden ontleend