

# Welkom bij

Grotestraat 13 VEEN



Hof  stede  
makelaardij



ERVAREN - VAKBEKWAAM - NUCHTER



# Romantiek

Deze aantrekkelijke half vrijstaande woonboerderij is omstreeks 1900 gebouwd en is gelegen op een hoeklocatie aan een straat met een gevarieerde bebouwing. Bij binnenkomst zijn er meteen een aantal dingen die opvallen, waaronder de klassiek betegelde vloeren van de keuken en woonkamer, in combinatie met andere authentieke elementen die bijdragen aan een warme sfeer in huis. Vooral in de woonkeuken en living is het prettig vertoeven. Bovendien is de woning goed geïsoleerd (label C). Het huis voelt als vroeger, echter nu voorzien van hedendaags comfort.

De kavel is aan de voor- en zijkant ingericht als siertuin met een mooie gevarieerde beplanting die past bij het huis. Een groot deel van de buitenruimte is verhard waardoor er overal ruimte is om te zitten of om een ingang te maken vanaf de straat waardoor er voor meerdere auto's parkeermogelijkheden komen op eigen terrein. Momenteel zijn er twee parkeervakken aangelegd, deels op eigen terrein. Via een markante smeedijzeren poort loop je vanaf het 'Hofstraatje' de ruime achtertuin in. Deze tuin is onderhoudsvriendelijk aangelegd en is grotendeels voorzien van sierbestrating. Met dierenverblijf compleet met kippenren en houten berging met hooizoldertje,





# Kenmerken

## Bouw

Type woonhuis

halfvrijstaande woning

Bouwjaar

omstreeks 1900, in 1960 uitgebreid.

## Oppervlakten en inhoud

Woonoppervlakte

ca. 135 m<sup>2</sup>

Inhoud woonhuis

ca. 521 m<sup>3</sup>

Perceeloppervlakte

474 m<sup>2</sup>

## Vertrekken

Aantal kamers

4

Aantal slaapkamers

3

Badkamervoorzieningen

moderne badkamer met douchecabine, wastafelmeubel en vaste kast.

## Buitenruimte

Ligging

in centrum nabij de meeste winkelvevoorzieningen.

Tuin

royale voor-, zij- en achtertuin, keurig onderhouden.

## Bijgebouwen

Soort bijgebouwen

leuke overkapping annex berging met hooizoldertje alsmede een houten blokhut.

Parkeren

deels op eigen terrein/deels langs de openbare weg.

## Energie

Energieprestatiecertificaat

energielabel C.

Isolatie

dakisolatie, muurisolatie t.p.v. de hoofdbouw, groten-deels dubbel glas en vloerisolatie in de aanbouw.

Verwarming

centrale verwarming middels radiatoren in combinatie met vloerverwarming op begane grond m.u.v. de bijkeuken en het toilet. Bouwjaar c.v.-ketel: 2017. Houtkachel in woonkamer.





---

# Begane grond

---





---

# Begane grond

---



ERVAREN - VAKBEKWAAM - NUCHTER



---

# Begane grond

---





---

# Begane grond

---





---

# Begane grond

---





---

# Begane grond

---





---

# Eerste verdieping

---





---

# Eerste verdieping

---





---

# Eerste verdieping

---





# Bijzonderheden

- Gelet op het oorspronkelijke bouwjaar van het huis wordt in de koopakte een ouderdomsclausule opgenomen.

Aan koper wordt gelegenheid geboden om zelf onderzoek naar de bouwtechnische staat te (laten) doen.

- De woning is voorzien van een bliksemafleider.
- De rieten kap is in 2021 gekamd en bijgestoken
- Markante houten luiken rondom de woning.
- Kadastrale perceelnummers 2499 en 2500 zijn belast met een zakelijk recht van opstal t.b.v. gemeente Altena voor het hebben, houden en onderhouden van een nutsleiding.
- Zie voor meer informatie vragenlijst deel B in Move.



## Wonen in Veen

Veen (3000 inwoners) ligt in de gemeente Altena aan de Afgedamde Maas (goed zwem-, vis- en vaarwater). Met overdekt winkelcentrum met daarin een grote supermarkt, bakkerij, drogist, bloemenboetiek en een lunchroom. De basisschool is een echte dorpschool en voor voortgezet onderwijs fiets je naar het buurdorp Wijk en Aalburg of naar Waalwijk en/of Sleuwijk. Verder kunt u hier heerlijk wandelen en fietsen over dijken en door polders. Veen beschikt bovendien over een eigen jachthaventje, voor uw bootje.







[www.hofstedemakelaardij.nl](http://www.hofstedemakelaardij.nl)





ERVAREN - VAKBEKWAAM - NUCHTER







# Tekening begane grond

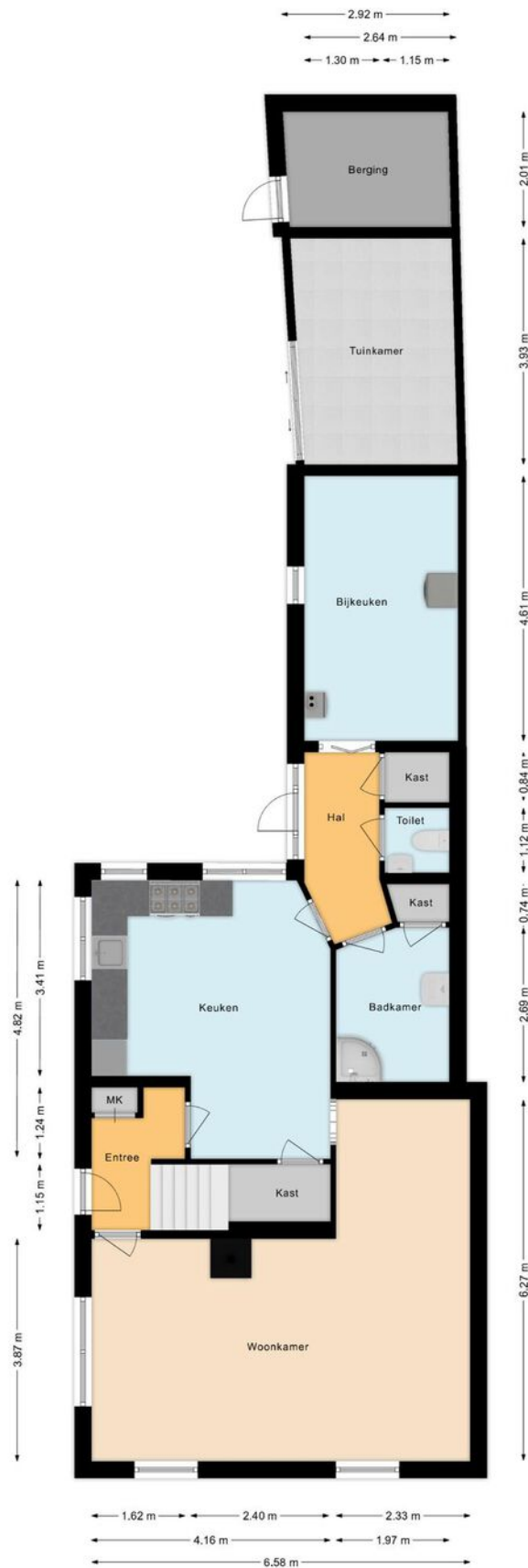



# Tekening eerste verdieping





# Lijst van zaken

	Blijft achter	Gaat mee	Ter overname
<b>Woning - Interieur</b>			
Houtkachel	X		
Verlichting, te weten			
- inbouwspots/dimmers	X		
- opbouwspots/armaturen/lampen/dimmers	X		
- losse (hang)lampen		X	
(Losse)kasten, legplanken, te weten			
- Kledingkasten			X
Raamdecoratie/zonwering binnen, te weten			
- gordijnen	X		
- overgordijnen	X		
- rolgordijnen	X		
- lamellen	X		
- (losse) horren/rolhorren	X		
Vloerdecoratie, te weten			
- laminaat	X		
- plavuizen	X		
<b>Woning - Keuken</b>			
Keukenblok (met bovenkasten)	X		
Keuken (inbouw)apparatuur, te weten			
- (gas)fornuis	X		
- afzuigkap	X		
- magnetron		X	
- oven	X		
- koel-vriescombinatie	X		
- vaatwasser	X		
- koffiezetapparaat		X	
<b>Woning - Sanitair/sauna</b>			
Toilet met de volgende toebehoren			
- toilet	X		
- toiletrolhouder	X		
- toiletborstel(houder)		X	
- fontein	X		
Badkamer met de volgende toebehoren			





# Lijst van zaken

	Blijft achter	Gaat mee	Ter overname
- stoomdouche (cabine)	X		
- wastafelmeubel	X		
- planchet	X		
- toilet	X		
- toiletrolhouder	X		
- toiletborstel(houder)		X	
<b>Woning - Exterieur/installaties/veiligheid/ energiebesparing</b>			
Brievenbus	X		
(Voordeur)bel	X		
(Veiligheids)sloten en overige inbraakpreventie	X		
Rookmelders	X		
(Klok)thermostaat	X		
Telefoonaansluiting/internetaansluiting	X		
Luiken rondom	X		
Warmwatervoorziening, te weten			
- CV-installatie	X		
<b>Tuin - Inrichting</b>			
Tuinaanleg/bestrating	X		
Beplanting	X		
<b>Tuin - Verlichting/installaties</b>			
Buitenverlichting	X		
<b>Tuin - Bebouwing</b>			
Tuinhuis/buitenberging	X		
Kasten/werkbank in tuinhuis/berging	X		
<b>Tuin - Overig</b>			
Overige tuin, te weten			
- (sier)hek	X		





# Kadastrale kaart

Perceel gelegen aan  
**Grotestraat 13**  
**Veen**

Kadastrale gemeente:  
**Aalburg**

Sectie: **E**

Nummers:  
**2331, 4295, 2499,**  
**2500**

Kadastrale kaart

Uw referentie: ---



<b>12345</b> Perceelnummer	Deze kaart is noordgericht	Schaal 1: 500	
<b>25</b> Huisnummer	Vastgestelde kadastrale grens	Kadastrale gemeente Aalburg	
— Vastgestelde kadastrale grens — Voorlopige kadastrale grens — Administratieve kadastrale grens — Bebouwing	Voorlopige kadastrale grens Administratieve kadastrale grens Bebouwing	Sectie E Perceel 2331	
<small>Voor een eensluitend uittreksel, geleverd op 20 februari 2024 De bewaarder van het kadaster en de openbare registers</small>		<small>Aan dit uittreksel kunnen geen betrouwbare maten worden ontleend. De Dienst voor het kadaster en de openbare registers behoudt zich de intellectuele eigendomsrechten voor, waaronder het auteursrecht en het databankenrecht.</small>	



ERVAREN - VAKBEKWAAM - NUCHTER



---

# Voor alle duidelijkheid

---

**Documentatie:**

deze documentatie is met zorg samengesteld. Voor de juistheid van de verstrekte informatie zijn wij in de regel in grote mate afhankelijk van derden. De door Hofstede Makelaardij o.g. verstrekte informatie dient uitsluitend te worden gezien als een uitnodiging tot nadere informatie, bezichtiging of het uitbrengen van een bod. Wijzigingen in prijs en uitvoering voorbehouden. Aan onvolkomenheden in de vermelde gegevens en schaal kunnen geen rechten worden ontleend.

**Koopakte:**

tenzij anders vermeld zal de koopakte worden opgemaakt door Hofstede Makelaardij o.g. conform de modelkoopakte, opgesteld door de Nederlandse Vereniging van Makelaars in onroerende zaken en vastgoeddeskundigen (NVM), de Consumentenbond en de vereniging Eigen Huis.

**Kosten koper:**

de kosten die een koper krijgt bij de aankoop, te weten: overdrachtsbelasting, kadastrale kosten, kosten voor registratie van de koopakte en notariskosten voor de akte van levering. In geval van een benodigde hypotheek worden vernoemde kosten vermeerderd met de financieringskosten (afsluitprovisie bij de bank, taxatiekosten en notariskosten voor de hypotheekakte).

**Notaris:**

volgens keuze van de koper (tenzij anders vermeld).

**Onderzoeksplicht koper:**

ondanks het feit dat de eigenaar/verkoper van de woning een meldingsplicht heeft, vermeldt het Burgerlijk Wetboek ook de onderzoeksplicht van de koper! Dit houdt in dat ook de koper zijn eigen verantwoordelijkheid c.q. onderzoeksplicht heeft voor onder andere datgene, wat voor hem of haar belangrijk is bij de aankoop.

**Oplevering:**

in de staat waarin de onroerende zaak zich tijdens het tot stand komen van de overeenkomst bevindt met alle daarbij behorende rechten en aanspraken, zichtbare en onzichtbare gebreken (voor zover bij de verkopende partij niet bekend) heersende-/ lijdende erfdienstbaarheden, kwalitatieve rechten en vrij van hypotheeken, beslagen en inschrijvingen daarvan.

**Overeenkomst:**

een overeenkomst tussen partijen ontstaat alleen nadat beide partijen het met elkaar eens zijn over alle onderdelen van een mogelijk tot stand te komen koopovereenkomst en de koopovereenkomst door beide partijen is ondertekend. Vooraf hieraan kan ieder der partijen zich terugtrekken uit de onderhandeling zonder dat de wederpartij een schadevergoeding kan eisen in welke vorm dan ook. Een pre-contractuele fase ontstaat niet.

**Waarborgsom:**

tot zekerheid voor de nakoming van de verplichtingen van de kopende partij dient de koper binnen 5 weken na het ondertekenen van de koopovereenkomst een waarborgsom te storten bij de betrokken notaris ten bedrage van 10% van de koopsom. De uiterlijke datum hiervoor wordt vastgesteld in de koopakte. Hierachter zit de gedachte: boter bij de vis, ofwel de zekerheid dat de koper aan zijn verplichtingen zal voldoen. Deze waarborgsom wordt tijdens de eigendomsoverdracht in mindering gebracht op de koopsom. In plaats van de waarborgsom kan koper ook een schriftelijke bankgarantie stellen, die binnen de vermelde termijn moet zijn gesteld in handen van de notaris, mits deze bankgarantie onvoorwaardelijk is.

**NVM:**

Wij zijn lid van de Nederlandse Vereniging van Makelaars. Op onze dienstverlening zijn de actuele consumentenvoorwaarden NVM van toepassing.





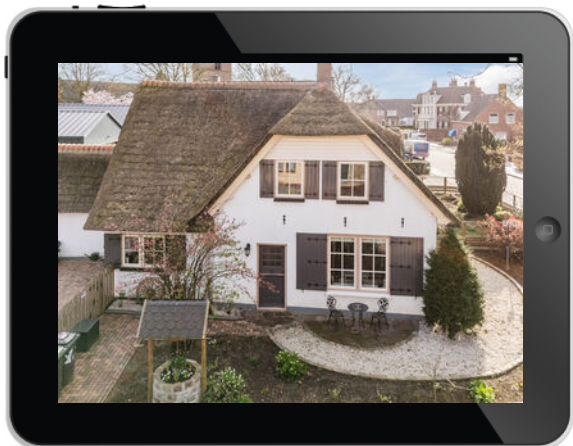

## Binnen kijken zonder afspraak?

Op Funda kun je zo naar binnen wanneer je wilt. Via de video loop je mee door het hele huis, gewoon vanuit je luie stoel. Wil je ook de hoekjes bekijken die net niet op de foto's staan? Kijk dan naar de 360 graden foto's en de virtuele tour.



*Like ons en  
mis niks*

Via onze Facebook pagina houden we je op de hoogte van huizen in de verkoop, nieuws en acties. We horen ook graag van jou en zijn benieuwd naar jouw reacties en ervaringen. Volg jij ons al?

## Jouw makelaar

Ik ben Nico en draai alweer ruim 30 jaar mee in dit vak. Ik kan je zeggen: nog steeds met heel veel plezier! Vooral de mensen die ik ontmoet in mijn werk vind ik ontzettend leuk. Iedereen is anders, reageert anders en handelt anders. Het leuke van mijn vak is dat je soms kunt zien dat tijdens een bezichtiging bij de kijker het vonkje overslaat. Dat gebeurt meestal snel na binnenkomst. Dan besef je: ik verkoop geen huis maar een thuis.

Daar doe ik het voor!

AANKOOP, TAXATIE of WAARDEBEPALING NODIG?

Misschien is het huis in deze brochure toch niet jouw droomhuis... Ik help je graag bij de zoektocht en aankoop van het huis dat wel als een warme jas past. Ook kan ik je van dienst zijn met een taxatie van de woning wanneer je die nodig hebt.

En natuurlijk kun je bij mij terecht voor een waarde-bepaling van je eigen huis.

Wil je meer weten over mij?  
Kijk dan ook eens op mijn  
website [www.nicovanvliet.com](http://www.nicovanvliet.com)



**Nico van Vliet**

**Kantoor Waalwijk**

Molenvlietstraat 1 - 5142 EL Waalwijk

T 0416-745310

E [waalwijk@hofstedemakelaardij.nl](mailto:waalwijk@hofstedemakelaardij.nl)



ERVAREN - VAKBEKWAAM - NUCHTER





## *De makelaar die werkt*

- Elke woning de beste positie op Funda
- Klanten waarderen ons gemiddeld met een 9!
- Al meer dan 33 jaar een gevestigde naam
- Met 7 vestigingen een groot bereik in de regio



Kantoor Gorinchem



Kantoor Meerkerk



Kantoor Sliedrecht



Kantoor Veen



Kantoor Werkendam



Kantoor Zaltbommel