

**Welkom in het charmante Asperen, waar karakteristieke huizen zoals deze vrijstaande schoonheid staan.**



**Vrouwe Elburgstraat 13-a, Asperen**

**Vraagprijs  
€ 675.000 K.K.**

[www.hetfundamentmakelaardij.nl](http://www.hetfundamentmakelaardij.nl)  
[info@hetfundamentmakelaardij.nl](mailto:info@hetfundamentmakelaardij.nl)  
0344-767599

# Informatie over de woning

## Asperen

Welkom in het charmante Asperen, waar karakteristieke huizen zoals deze vrijstaande schoonheid uit 1954 op je wachten om hun verhaal te vertellen. Stap binnen in een wereld van tijdloze elegantie en modern comfort, waar het verleden naadloos samenvloeit met het heden. In Asperen is geen gebrek aan voorzieningen voor een jong gezin. Van een basisschool tot een supermarkt, een bakker en diverse sportfaciliteiten, alles is binnen handbereik. En als je behoefte hebt aan meer drukte, is het bruisende Leerdam slechts een steenworp afstand verwijderd.

## De woning

Deze ruime woning, hoog gelegen en majestueus uitkijkend over de oude stadskern van Asperen, biedt een zeldzame combinatie van historische charme en eigentijdse voorzieningen. Vanaf het moment dat je de oprit oprijdt, omgeven door weelderig groen, voel je de allure van dit unieke thuis. De royale oprit is geschikt voor het parkeren van meerdere auto's.

Met zijn royale indeling van 5 slaapkamers en een souterrain dat dienst doet als bergruimte, bijkeuken en garage, is deze woning ontworpen met het moderne gezinsleven in gedachten. Of je nu droomt van een gezellige familiemaaltijd in de ruime keuken, ontspanning zoekt in de weelderige tuin of geniet van de rust en ruimte in een van de vele kamers, hier vind je de perfecte balans tussen functionaliteit en comfort.

## Ligging

En laten we de unieke ligging niet vergeten - op steenworp afstand van adembenemende natuurgebieden en de schilderachtige rivier de Linge. Voor degenen die houden van avontuurlijke wandelingen, verkwikkende fietstochten of gewoon een moment van sereniteit willen langs de waterkant, is dit de ideale uitvalsbasis. Ook een diversiteit aan sportfaciliteiten, een sporthal met binnenzwembad, sauna en de voetbalvelden liggen op loopafstand van de woning.

## Energetische kwaliteit

De woning is voorzien van dak- en muur isolatie.

De ramen zijn grotendeels voorzien van HR++ glas.

Er zijn 14 zonnepanelen.

De woning heeft energielabel C.

# Een rondleiding door de woning

## **Woonverdieping**

Via een statige trap met bordes, bereik je de voordeur.

Hal met toilet, meterkast, garderobe en toegang tot de zeer lichte en royale woonkamer.

Er is een massief eikenhouten vloer aanwezig over deze gehele verdieping, met uitzondering van hal en toilet.

## **Woonkeuken**

De woonkeuken is een volledig aparte ruimte met eethoek en moderne, lichte keuken met inbouwapparatuur. Vanuit de keuken heb je zicht op zowel de voorkant als de achterkant van de tuin.

## **Woonkamer**

De woonkamer is een zeer lichte en royale ruimte. In de woonkamer is een openhaard aanwezig die zorgt voor extra sfeer in de woning. Vanuit de woonkamer zijn er openslaande deuren naar het terras.

## **Souterrain**

Vanuit de hal kun je met een trap naar beneden naar het souterrain, hier kun je ook de tuin bereiken. Verder is hier een provisieruimte, stookruimte, bijkeuken en de garage aanwezig.

# Een rondleiding door de woning

## Slaapverdieping

Vanuit de keuken, via een tussenhal is de trapopgang naar de slaapverdieping te bereiken. Via de overloop zijn 4 slaapkamers en een badkamer toegankelijk. Een van de slaapkamers heeft openslaande deuren naar een balkon. Dit type woning heeft veel inbouwkasten, wat super praktisch is om veel spullen te bergen.

## Zolderverdieping

Dan is er nog een vaste trap naar de 4e verdieping van de woning. Hier is een ruime overloop en toegang tot de 5e slaapkamer. De spantconstructie die hier nog mooi in zicht is en de dakkapellen zorgen voor een sfeervolle en praktische extra ruimte.

## Buitensituatie

De woning is omringd door groen en niet te vergeten de rivier de Linge die langs Asperen loopt. De tuin is voorzien van een ruime garage, goed voor 1 auto. Met een royale oprit waar je meerdere auto's kunt parkeren.

## Highlights

- groot gezinshuis van 180m<sup>2</sup>
- royaal perceel van 824m<sup>2</sup>
- ligging, door groen omgeven
- veel natuur binnen handbereik
- jaren '50 woning
- goed geïsoleerd, label c
- 14 zonnepanelen
- ruim souterrain
- inpandige garage

# Foto's van de woning



# Foto's van de woning



# Foto's van de woning



# Foto's van de woning





# Foto's van de woning



# Foto's van de woning



# Foto's van de woning



# Foto's van de woning



# Foto's van het uitzicht



# Foto's van de woning



# Foto's van de woning



# Foto's van de woning





# Foto's van de woning

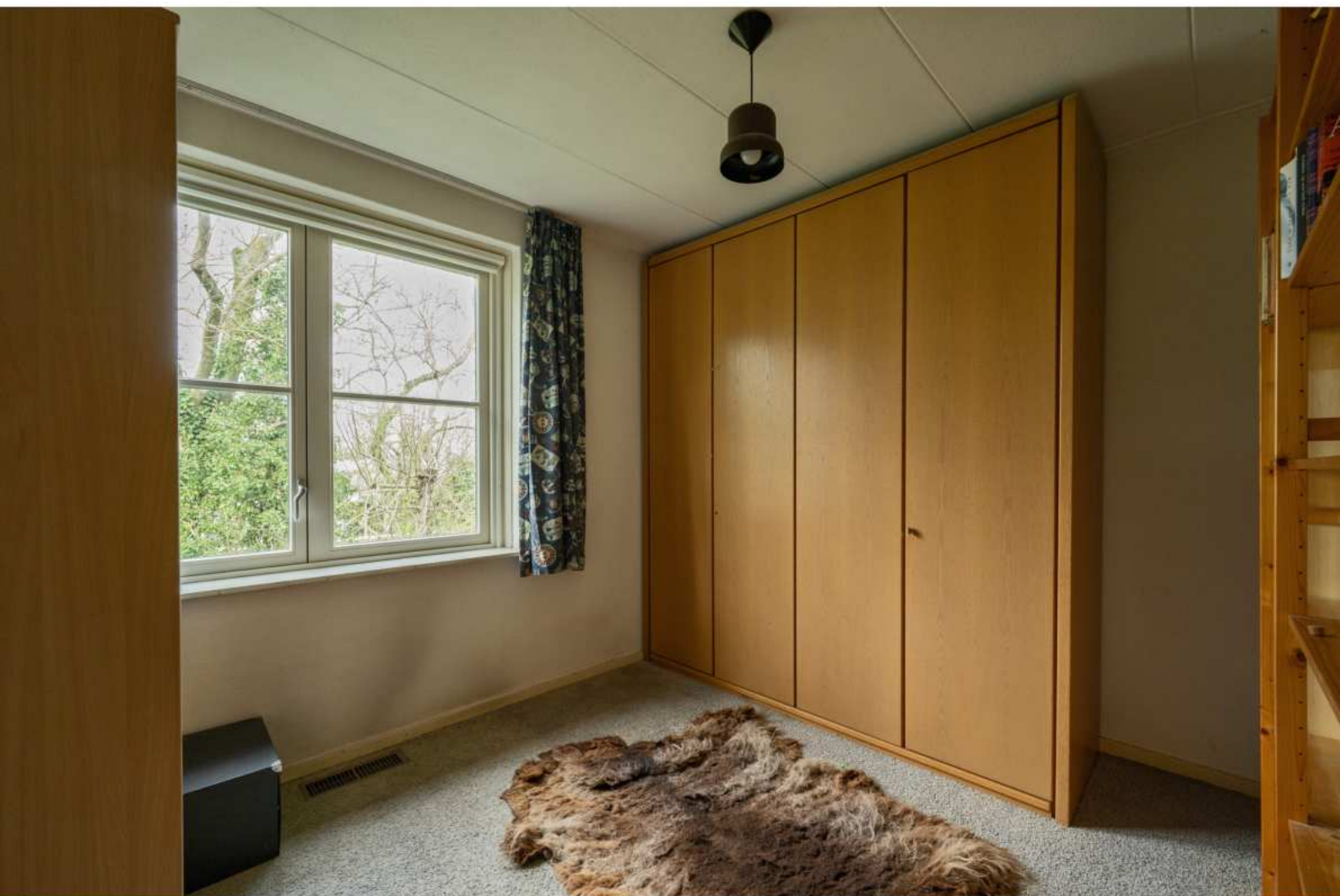

# Foto's van de woning



# Foto's van de woning



# Foto's van het uitzicht



# Foto's van de woning



# Foto's van de woning



# Foto's van de woning

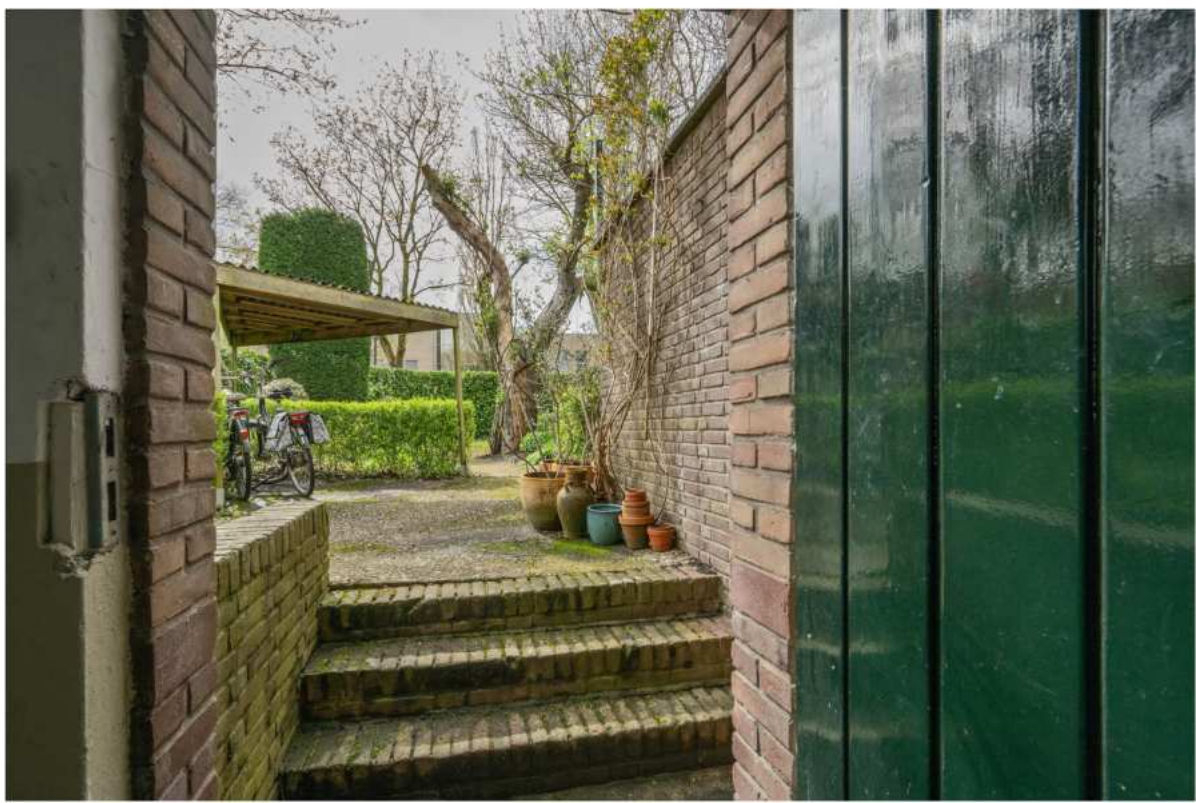

# Foto's van de tuin





# Foto's van de tuin



# Foto's van de tuin



# Foto's van het terras



# Foto's van het terras en de tuin



# Foto's van de tuin



# Foto's van de omgeving



# Foto's van de omgeving

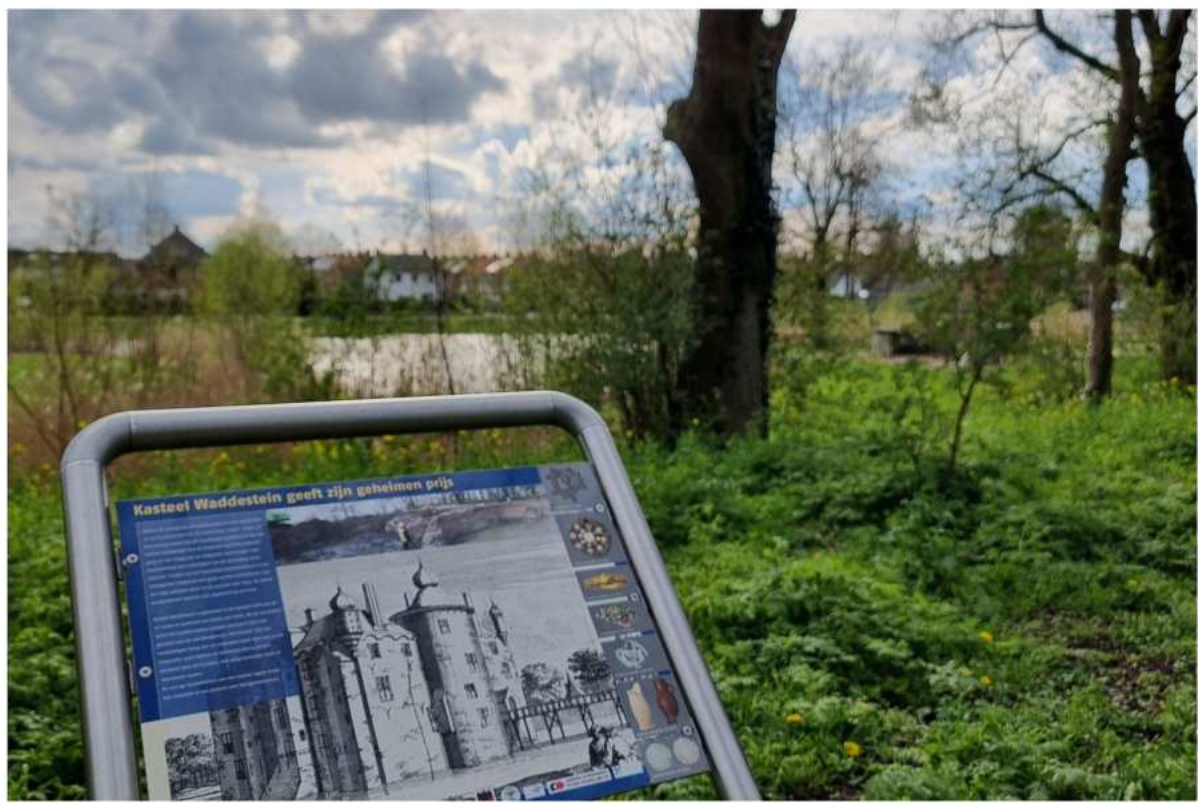

# Foto's van de omgeving





# Plattegrond



Begane Grond

## Woonverdieping

# Plattegrond



# Slaapverdieping

# Plattegrond

← 2.39 m →

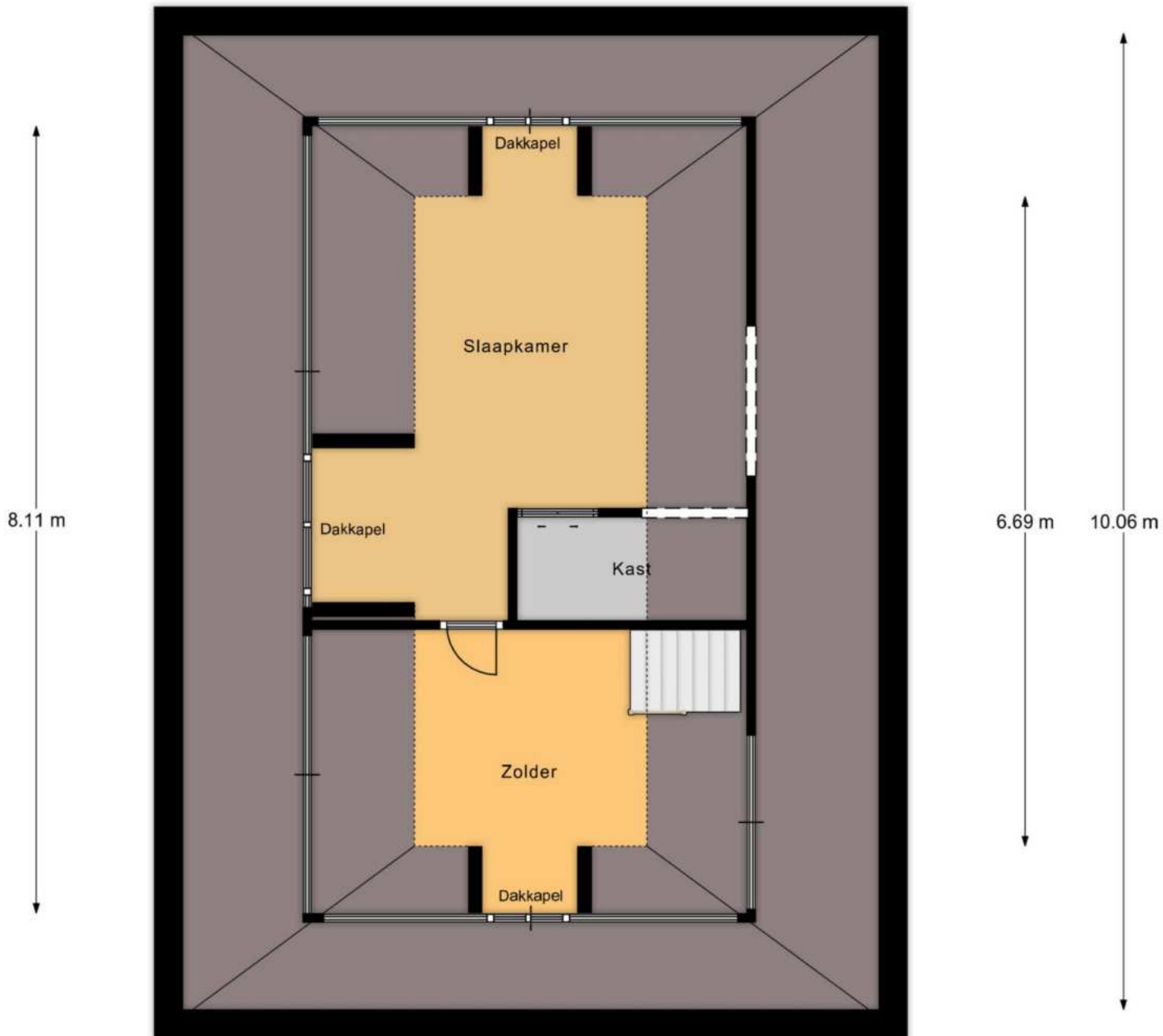

← 4.47 m →

## Zolderverdieping

# Plattegrond

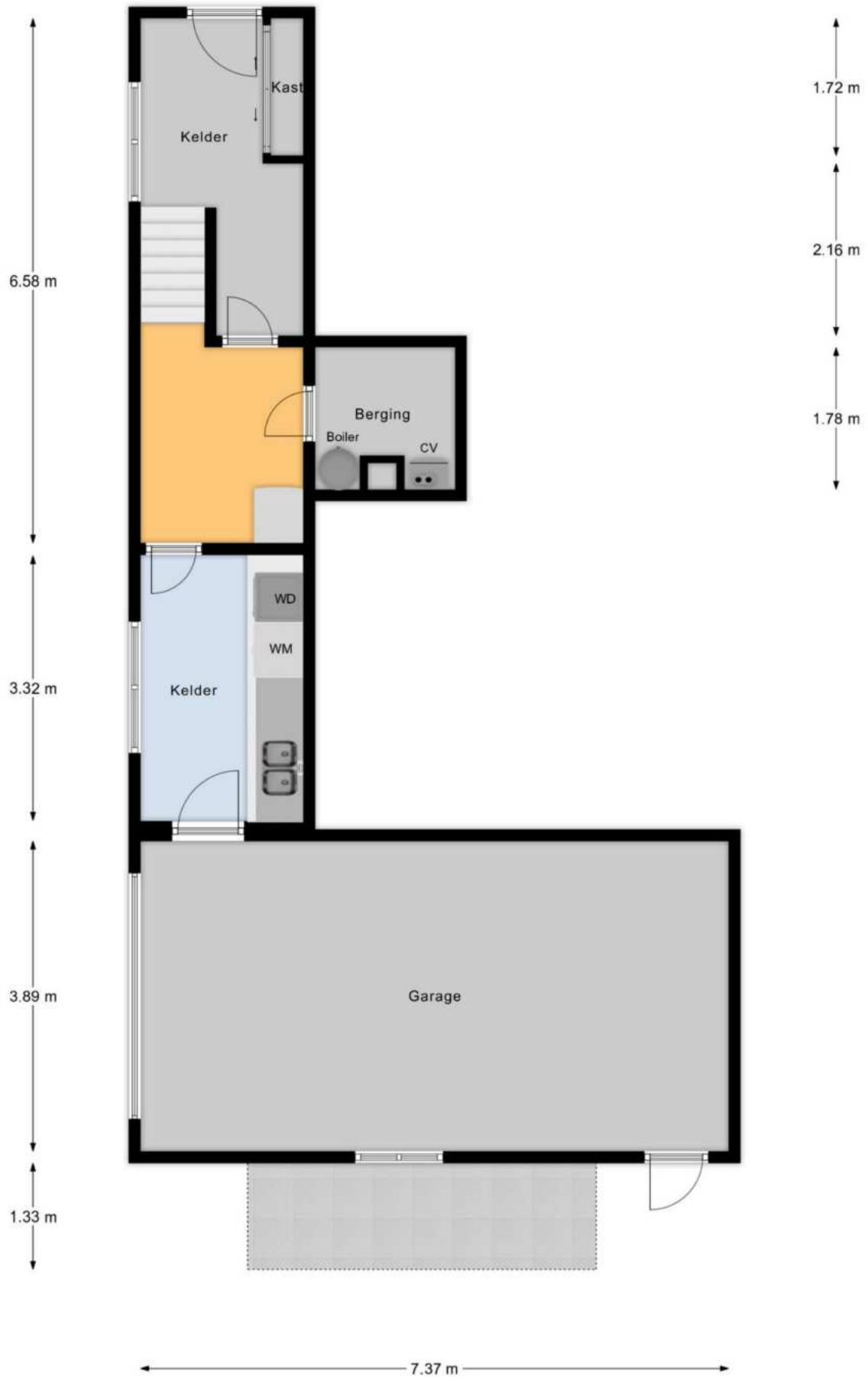

Kelder

## Souterrain

# Kadastrale kaart

Kadastrale kaart

Uw referentie: Het Fundament



0 5 10 15 20 25m

Deze kaart is noordgericht  
12345 Perceelnummer

25 Huisnummer

Vastgestelde kadastrale grens

Voorlopige kadastrale grens

Administratieve kadastrale grens

Bebouwing

Schaal 1: 500

Kadastrale gemeente Asperen

Sectie A

Perceel 1214

kadaster



Voor een eensluitend uittreksel, geleverd op 27 maart 2024  
De bewaarder van het kadaster en de openbare registers

Aan dit uittreksel kunnen geen betrouwbare maten worden ontleend.  
De Dienst voor het kadaster en de openbare registers behoudt zich de intellectuele eigendomsrechten voor, waaronder het auteursrecht en het databankenrecht.

# Locatie op de kaart

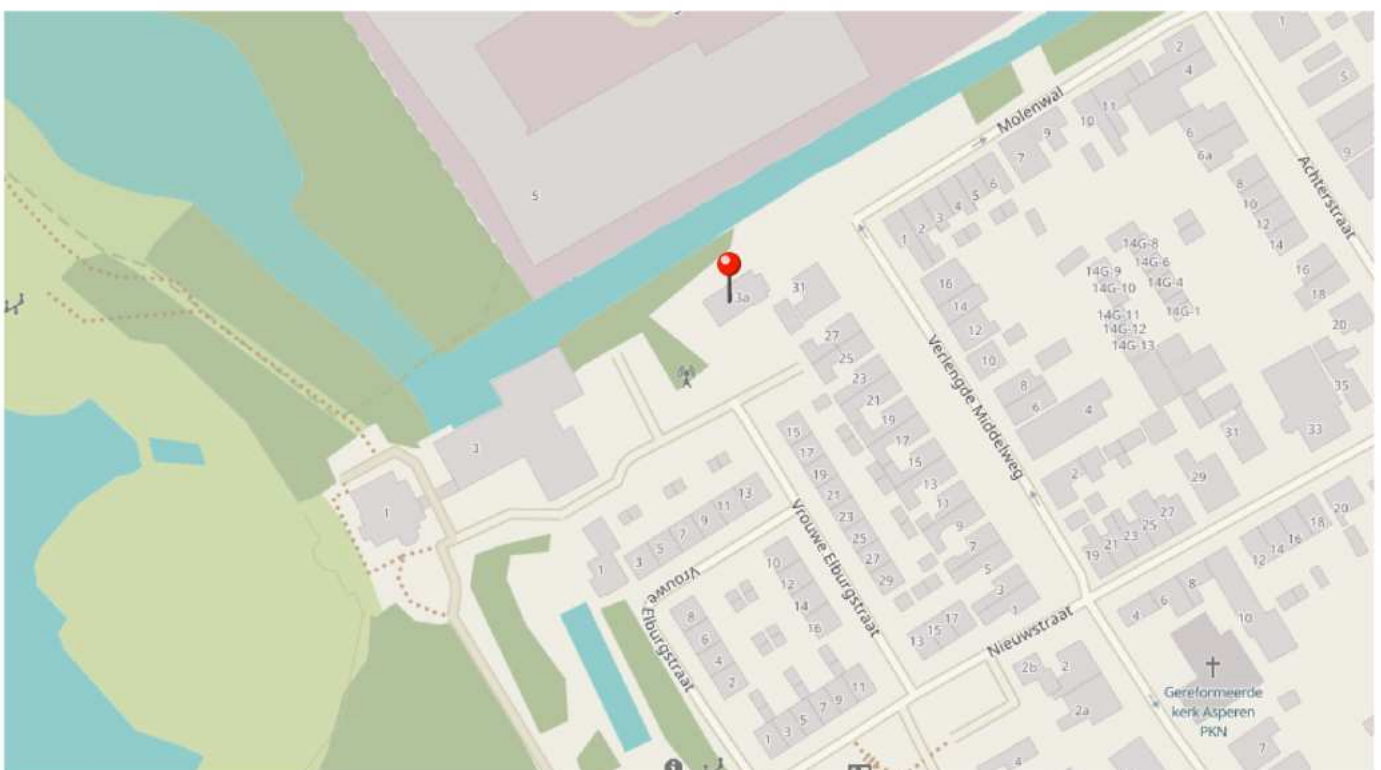
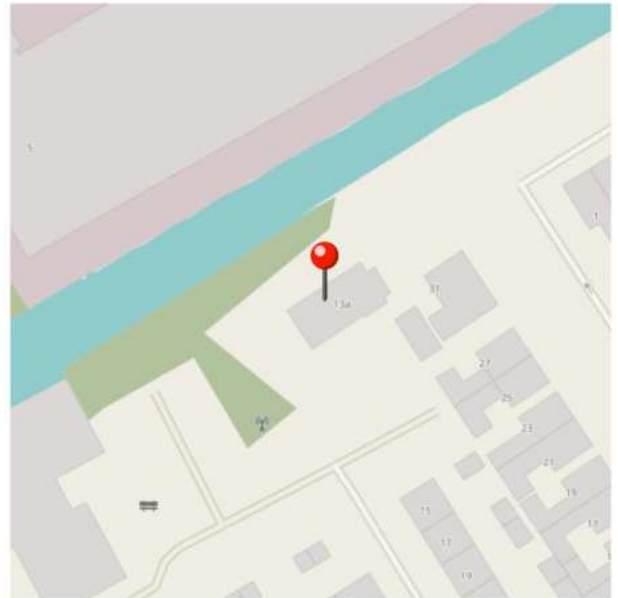
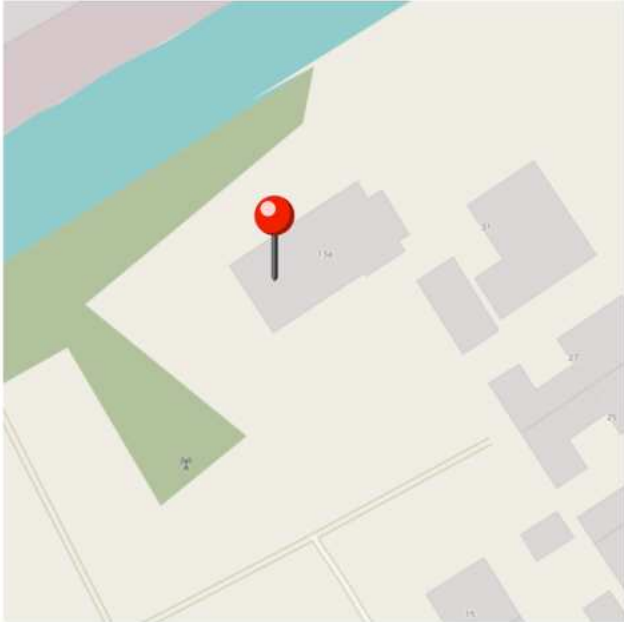

# Lijst van roerende zaken

## Lijst van zaken



### Persoonlijke gegevens

Adres te verkopen woning: Vrouwe Elburgstraat 13 a, 4147 AR, Asperen

Datum: 02-04-2024

Voor de onderstaande zaken -ongeacht of ze roerend dan wel onroerend zijn- geldt dat ze soms wel en soms niet in de woning achterblijven. De lijst is bedoeld om duidelijkheid te scheppen om discussies achteraf te voorkomen.

	Blijft achter	Gaat mee	Kan worden overgenomen	N.v.t.
<b>Woning</b>				
<b>Interieur</b>				
<b>Verlichting, te weten:</b>				
Inbouwspots / dimmers	<input type="checkbox"/>	<input checked="" type="checkbox"/>	<input type="checkbox"/>	<input type="checkbox"/>
Opbouwspots / armaturen / lampen / dimmers	<input type="checkbox"/>	<input checked="" type="checkbox"/>	<input type="checkbox"/>	<input type="checkbox"/>
Losse (hang)lampen	<input type="checkbox"/>	<input checked="" type="checkbox"/>	<input type="checkbox"/>	<input type="checkbox"/>
<b>(Losse) kasten, legplanken, te weten:</b>				
(Losse) kasten	<input type="checkbox"/>	<input checked="" type="checkbox"/>	<input type="checkbox"/>	<input type="checkbox"/>
Boeken / legplanken	<input type="checkbox"/>	<input checked="" type="checkbox"/>	<input type="checkbox"/>	<input type="checkbox"/>
<b>Raamdecoratie/zonwering binnen, te weten:</b>				
Gordijnrails	<input checked="" type="checkbox"/>	<input type="checkbox"/>	<input type="checkbox"/>	<input type="checkbox"/>
Gordijnen	<input type="checkbox"/>	<input checked="" type="checkbox"/>	<input type="checkbox"/>	<input type="checkbox"/>
Overgordijnen	<input type="checkbox"/>	<input checked="" type="checkbox"/>	<input type="checkbox"/>	<input type="checkbox"/>
Vitrages	<input type="checkbox"/>	<input type="checkbox"/>	<input type="checkbox"/>	<input checked="" type="checkbox"/>
Rolgordijnen	<input checked="" type="checkbox"/>	<input type="checkbox"/>	<input type="checkbox"/>	<input type="checkbox"/>
Lamellen	<input type="checkbox"/>	<input type="checkbox"/>	<input type="checkbox"/>	<input checked="" type="checkbox"/>
Jaloezieën	<input type="checkbox"/>	<input type="checkbox"/>	<input type="checkbox"/>	<input checked="" type="checkbox"/>
(Losse) horren / rolhorren	<input type="checkbox"/>	<input type="checkbox"/>	<input checked="" type="checkbox"/>	<input type="checkbox"/>
<b>Vloerdecoratie, te weten:</b>				

# Lijst van roerende zaken

## Lijst van zaken



Vloerbedekking	<input checked="" type="checkbox"/>	<input type="checkbox"/>	<input type="checkbox"/>	<input type="checkbox"/>
Parketvloer	<input checked="" type="checkbox"/>	<input type="checkbox"/>	<input type="checkbox"/>	<input type="checkbox"/>
Houten vloer(delen)	<input checked="" type="checkbox"/>	<input type="checkbox"/>	<input type="checkbox"/>	<input type="checkbox"/>
Laminaat	<input checked="" type="checkbox"/>	<input type="checkbox"/>	<input type="checkbox"/>	<input type="checkbox"/>
Plavuizen	<input checked="" type="checkbox"/>	<input type="checkbox"/>	<input type="checkbox"/>	<input type="checkbox"/>
<b>Open haard, kachel:</b>				
(Voorzet) openhaard met toebehoren	<input checked="" type="checkbox"/>	<input type="checkbox"/>	<input type="checkbox"/>	<input type="checkbox"/>
Allesbrander	<input type="checkbox"/>	<input type="checkbox"/>	<input type="checkbox"/>	<input checked="" type="checkbox"/>
Houtkachel	<input type="checkbox"/>	<input type="checkbox"/>	<input type="checkbox"/>	<input checked="" type="checkbox"/>
(Gas) kachels	<input type="checkbox"/>	<input type="checkbox"/>	<input type="checkbox"/>	<input checked="" type="checkbox"/>
Designradiator(en)	<input type="checkbox"/>	<input type="checkbox"/>	<input type="checkbox"/>	<input checked="" type="checkbox"/>
Radiatorafwerking	<input type="checkbox"/>	<input type="checkbox"/>	<input type="checkbox"/>	<input checked="" type="checkbox"/>
<b>Overige zaken, te weten:</b>				
Spiegelwanden	<input type="checkbox"/>	<input type="checkbox"/>	<input type="checkbox"/>	<input checked="" type="checkbox"/>
Schilderij ophang systeem	<input type="checkbox"/>	<input checked="" type="checkbox"/>	<input type="checkbox"/>	<input type="checkbox"/>
<b>Keuken</b>				
Keukenblok (met bovenkasten)	<input checked="" type="checkbox"/>	<input type="checkbox"/>	<input type="checkbox"/>	<input type="checkbox"/>
<b>Keuken (inbouw)apparatuur, te weten:</b>				
Kookplaat	<input checked="" type="checkbox"/>	<input type="checkbox"/>	<input type="checkbox"/>	<input type="checkbox"/>
(Gas) fornuis	<input type="checkbox"/>	<input type="checkbox"/>	<input type="checkbox"/>	<input checked="" type="checkbox"/>
Afzuigkap	<input checked="" type="checkbox"/>	<input type="checkbox"/>	<input type="checkbox"/>	<input type="checkbox"/>
Magnetron	<input type="checkbox"/>	<input type="checkbox"/>	<input type="checkbox"/>	<input checked="" type="checkbox"/>



# Lijst van roerende zaken

## Lijst van zaken



Oven	<input checked="" type="checkbox"/>	<input type="checkbox"/>	<input type="checkbox"/>	<input type="checkbox"/>
Combi-oven / combi-magnetron	<input checked="" type="checkbox"/>	<input type="checkbox"/>	<input type="checkbox"/>	<input type="checkbox"/>
Koelkast	<input checked="" type="checkbox"/>	<input type="checkbox"/>	<input type="checkbox"/>	<input type="checkbox"/>
Vriezer	<input type="checkbox"/>	<input checked="" type="checkbox"/>	<input type="checkbox"/>	<input type="checkbox"/>
Koel-vriescombinatie	<input type="checkbox"/>	<input type="checkbox"/>	<input type="checkbox"/>	<input checked="" type="checkbox"/>
Vaatwasser	<input checked="" type="checkbox"/>	<input type="checkbox"/>	<input type="checkbox"/>	<input type="checkbox"/>
Quooker	<input type="checkbox"/>	<input type="checkbox"/>	<input type="checkbox"/>	<input checked="" type="checkbox"/>
Koffiezetapparaat	<input type="checkbox"/>	<input checked="" type="checkbox"/>	<input type="checkbox"/>	<input type="checkbox"/>
<b>Keukenaccessories, te weten:</b>				
Droogrek	<input type="checkbox"/>	<input checked="" type="checkbox"/>	<input type="checkbox"/>	<input type="checkbox"/>
<b>Sanitair/sauna</b>				
<b>Toilet met de volgende toebehoren:</b>				
Toiletpot	<input checked="" type="checkbox"/>	<input type="checkbox"/>	<input type="checkbox"/>	<input type="checkbox"/>
Toiletrolhouder	<input checked="" type="checkbox"/>	<input type="checkbox"/>	<input type="checkbox"/>	<input type="checkbox"/>
Toiletborstel (houder)	<input type="checkbox"/>	<input checked="" type="checkbox"/>	<input type="checkbox"/>	<input type="checkbox"/>
Fontein	<input checked="" type="checkbox"/>	<input type="checkbox"/>	<input type="checkbox"/>	<input type="checkbox"/>
<b>Badkamer met de volgende toebehoren:</b>				
Ligbad	<input checked="" type="checkbox"/>	<input type="checkbox"/>	<input type="checkbox"/>	<input type="checkbox"/>
Jacuzzi / whirlpool	<input type="checkbox"/>	<input type="checkbox"/>	<input type="checkbox"/>	<input checked="" type="checkbox"/>
Douche (cabine / scherm)	<input checked="" type="checkbox"/>	<input type="checkbox"/>	<input type="checkbox"/>	<input type="checkbox"/>
Stoomdouche (cabine)	<input type="checkbox"/>	<input type="checkbox"/>	<input type="checkbox"/>	<input checked="" type="checkbox"/>
Wastafel	<input checked="" type="checkbox"/>	<input type="checkbox"/>	<input type="checkbox"/>	<input type="checkbox"/>

# Lijst van roerende zaken

## Lijst van zaken



Wastafelmeubel	<input checked="" type="checkbox"/>	<input type="checkbox"/>	<input type="checkbox"/>	<input type="checkbox"/>
Planchet	<input type="checkbox"/>	<input type="checkbox"/>	<input type="checkbox"/>	<input checked="" type="checkbox"/>
Toiletkast	<input type="checkbox"/>	<input type="checkbox"/>	<input type="checkbox"/>	<input checked="" type="checkbox"/>
Toiletpot	<input checked="" type="checkbox"/>	<input type="checkbox"/>	<input type="checkbox"/>	<input type="checkbox"/>
Toiletrolhouder	<input checked="" type="checkbox"/>	<input type="checkbox"/>	<input type="checkbox"/>	<input type="checkbox"/>
Toiletborstel (houder)	<input type="checkbox"/>	<input checked="" type="checkbox"/>	<input type="checkbox"/>	<input type="checkbox"/>
Sauna met toebehoren	<input type="checkbox"/>	<input type="checkbox"/>	<input type="checkbox"/>	<input checked="" type="checkbox"/>
<b><i>Exterieur/Installaties/Veiligheid/Energiebesparing</i></b>				
Schotel / antenne	<input type="checkbox"/>	<input type="checkbox"/>	<input type="checkbox"/>	<input checked="" type="checkbox"/>
Brievenbus	<input checked="" type="checkbox"/>	<input type="checkbox"/>	<input type="checkbox"/>	<input type="checkbox"/>
Kluis	<input type="checkbox"/>	<input type="checkbox"/>	<input type="checkbox"/>	<input checked="" type="checkbox"/>
(Voordeur) bel	<input checked="" type="checkbox"/>	<input type="checkbox"/>	<input type="checkbox"/>	<input type="checkbox"/>
Alarminstallatie	<input type="checkbox"/>	<input type="checkbox"/>	<input type="checkbox"/>	<input checked="" type="checkbox"/>
(Veiligheids) sloten en overige inbraakpreventie	<input checked="" type="checkbox"/>	<input type="checkbox"/>	<input type="checkbox"/>	<input type="checkbox"/>
Rookmelders	<input checked="" type="checkbox"/>	<input type="checkbox"/>	<input type="checkbox"/>	<input type="checkbox"/>
(Klok) thermostaat	<input checked="" type="checkbox"/>	<input type="checkbox"/>	<input type="checkbox"/>	<input type="checkbox"/>
Airconditioning	<input type="checkbox"/>	<input type="checkbox"/>	<input type="checkbox"/>	<input checked="" type="checkbox"/>
Screens	<input type="checkbox"/>	<input type="checkbox"/>	<input type="checkbox"/>	<input checked="" type="checkbox"/>
Rolluiken	<input type="checkbox"/>	<input type="checkbox"/>	<input type="checkbox"/>	<input checked="" type="checkbox"/>
Zonwering buiten	<input type="checkbox"/>	<input type="checkbox"/>	<input type="checkbox"/>	<input checked="" type="checkbox"/>
<b>Warmwatervoorziening, te weten:</b>				
CV-installatie	<input checked="" type="checkbox"/>	<input type="checkbox"/>	<input type="checkbox"/>	<input type="checkbox"/>

# Lijst van roerende zaken

## Lijst van zaken



Boiler	<input checked="" type="checkbox"/>	<input type="checkbox"/>	<input type="checkbox"/>	<input type="checkbox"/>
Geiser	<input type="checkbox"/>	<input type="checkbox"/>	<input type="checkbox"/>	<input checked="" type="checkbox"/>
<b>Isolatievoorzieningen (voorzetramen/radiatorfolie etc.), te weten:</b>				
Voorzetramen	<input type="checkbox"/>	<input type="checkbox"/>	<input type="checkbox"/>	<input checked="" type="checkbox"/>
Radiatorfolie	<input type="checkbox"/>	<input type="checkbox"/>	<input type="checkbox"/>	<input checked="" type="checkbox"/>
<b>Overige zaken, te weten:</b>				
Telefoonaansluiting / internetaansluiting	<input checked="" type="checkbox"/>	<input type="checkbox"/>	<input type="checkbox"/>	<input type="checkbox"/>
Veiligheidsschakelaar wasautomaat	<input type="checkbox"/>	<input type="checkbox"/>	<input type="checkbox"/>	<input checked="" type="checkbox"/>
Waterslot wasautomaat	<input type="checkbox"/>	<input type="checkbox"/>	<input type="checkbox"/>	<input checked="" type="checkbox"/>
Zonnepanelen	<input checked="" type="checkbox"/>	<input type="checkbox"/>	<input type="checkbox"/>	<input type="checkbox"/>
Oplaadpunt elektrische auto	<input type="checkbox"/>	<input type="checkbox"/>	<input type="checkbox"/>	<input checked="" type="checkbox"/>
<b>Tuin</b>				
<i><b>Inrichting</b></i>				
Tuinaanleg / bestrating	<input checked="" type="checkbox"/>	<input type="checkbox"/>	<input type="checkbox"/>	<input type="checkbox"/>
Beplanting	<input checked="" type="checkbox"/>	<input type="checkbox"/>	<input type="checkbox"/>	<input type="checkbox"/>
Tuinpomp ter overname	<input type="checkbox"/>	<input type="checkbox"/>	<input type="checkbox"/>	<input type="checkbox"/>
<i><b>Verlichting/installaties</b></i>				
Buitenverlichting	<input checked="" type="checkbox"/>	<input type="checkbox"/>	<input type="checkbox"/>	<input type="checkbox"/>
Tijd- of schemerschakelaar / bewegingsmelder	<input type="checkbox"/>	<input type="checkbox"/>	<input type="checkbox"/>	<input checked="" type="checkbox"/>
<i><b>Bebouwing</b></i>				
Tuinhuis / buitenberging	<input type="checkbox"/>	<input type="checkbox"/>	<input type="checkbox"/>	<input checked="" type="checkbox"/>
Kasten / werkbank in tuinhuis / berging	<input type="checkbox"/>	<input type="checkbox"/>	<input type="checkbox"/>	<input checked="" type="checkbox"/>

# Lijst van roerende zaken

## Lijst van zaken



**VBO** Vereniging van  
makelaars en taxateurs

(Broei) kas	<input type="checkbox"/>	<input type="checkbox"/>	<input type="checkbox"/>	<input checked="" type="checkbox"/>
-------------	--------------------------	--------------------------	--------------------------	-------------------------------------

### Overige zaken

(Sier) hek	<input checked="" type="checkbox"/>	<input type="checkbox"/>	<input type="checkbox"/>	<input type="checkbox"/>
------------	-------------------------------------	--------------------------	--------------------------	--------------------------

Vlaggenmast (houder)	<input checked="" type="checkbox"/>	<input type="checkbox"/>	<input type="checkbox"/>	<input type="checkbox"/>
----------------------	-------------------------------------	--------------------------	--------------------------	--------------------------

### Overig

Zijn er zaken die geen eigendom zijn van verkoper omdat er sprake is van een leasecontract of huurcontract. Zo ja, neemt verkoper de zaak mee of wordt het betreffende contract overgenomen?

Ja	Nee	Gaat mee	Moet worden overgenomen
----	-----	----------	-------------------------

CV	<input type="checkbox"/>	<input checked="" type="checkbox"/>	<input type="checkbox"/>	<input type="checkbox"/>
----	--------------------------	-------------------------------------	--------------------------	--------------------------

Boiler	<input type="checkbox"/>	<input checked="" type="checkbox"/>	<input type="checkbox"/>	<input type="checkbox"/>
--------	--------------------------	-------------------------------------	--------------------------	--------------------------

Zonnepanelen	<input type="checkbox"/>	<input checked="" type="checkbox"/>	<input type="checkbox"/>	<input type="checkbox"/>
--------------	--------------------------	-------------------------------------	--------------------------	--------------------------

Voor akkoord,

De opdrachtgever/verkoper,  
(en echtgeno(o)t(e)/partner)

plaats en datum:

Koper,  
(en echtgeno(o)t(e)/partner)

plaats en datum:

## Over ons

Wij begeleiden jou graag bij het kopen, verkopen, verhuren en taxeren van je (nieuwe) huis!

In al deze gevallen spelen emoties veelal een belangrijke rol. Het gaat namelijk om je oude of nieuwe thuis! Tegelijkertijd wil je graag dat alles goed geregeld is.

Wij begrijpen dat als geen ander. Dus vanzelfsprekend besteden we veel aandacht aan het gehele proces. Klanten omschrijven ons als deskundig, persoonlijk, daadkrachtig en betrouwbaar.

Ons eerlijke advies geeft vertrouwen, waardoor mensen zich snel op hun gemak voelen.



## Meer over Natascha

Natascha is geboren en getogen in de Betuwe, waar ze nog steeds met veel plezier woont en werkt.

Ze is al jong in de makelaardij terecht gekomen en kent het gebied als geen ander.

Door het stellen van de juiste vragen en écht te luisteren weet ze keer op keer het beste resultaat te bereiken voor haar klanten.

Ze is eerlijk, oprecht en duidelijk.

**Tot snel!**  
*Natascha Gerrits*

## Het Fundament Makelaardij

Wanneer er besloten is om het vertrouwde huis, de plek die een thuis is te verkopen, willen verkopers dat hier zorgvuldig mee omgegaan wordt.

We horen vaak van verkopers dat ze de woning graag gunnen aan een nieuwe koper die er met net zoveel plezier gaat wonen dan zij dat zelf gedaan hebben. Lief en leed is daar meegemaakt en er zijn waardevolle herinneringen ontstaan.

Als koper wil je serieus genomen worden. Hierbij is de tijd die je krijgt om de woning te bekijken en een beslissing te nemen, van grote waarde. Bij ons krijg je de tijd om een weloverwogen beslissing te nemen. Ook in een dynamische markt zoals nu!

Met de verkoper wordt gekeken naar de beste verkoopstrategie. Het kan dan zijn dat er gekozen wordt voor een verkoop bij inschrijving bijvoorbeeld. Voor een koper vaak niet de leukste manier om een woning te kopen. Maar als er veel kandidaat kopers zijn, wel de eerlijkste manier om iedereen gelijke kansen te geven. Dit wordt vooraf aan de potentiële kopers kenbaar gemaakt.

Wij staan voor transparante dienstverlening, daarom hieronder een aantal zaken die je als koper moet weten om een overwogen beslissing te nemen.

### Onderzoekplicht koper en mededelingsplicht verkoper

Op grond van het Burgerlijk wetboek rust er op de koper van een woning een onderzoekplicht. Dit houdt in dat de koper zelf verantwoordelijk is voor de beoordeling of de woning de eigenschappen zal bezitten om te voldoen aan het gebruik dat hij van de woning zal willen maken.

#### • Gunning

Verkoper behoudt zich uitdrukkelijk het recht voor, het object te gunnen aan de gegadigde van zijn/haar keuze.

#### • Bouwkundig

Het verdient de aanbeveling om een bouwkundig deskundige in te schakelen. Als je als koper besluit om geen bouwkundige in te schakelen, dan dien je je te realiseren dat de eventuele nadelige gevolgen hiervan volledig voor je eigen rekening zijn.

#### • Ontbindende voorwaarden

Dit zijn voorwaarden die je als koper kan stellen, waaronder je de woning wenst aan te kopen. Een voorbeeld hiervan is de financiering. Je kan als koper bij een bieding een ontbindende voorwaarde voor het verkrijgen van een financiering (eventueel met Nationale Hypotheekgarantie/huisvestingsvergunning) opnemen. Je Geeft dan aan voor welk bedrag en binnen welke termijn je dit geregeld hebt.