

**Aan de rand van het historische centrum, ligt deze
prachtige dertiger jaren stadsvilla**



Voor de Kijkuit 18, Tiel

**Vraagprijs
€ 625.000 K.K.**

www.hetfundamentmakelaardij.nl
info@hetfundamentmakelaardij.nl
0344-767599

Informatie over de woning

Aan de rand van het historische centrum van Tiel, te midden van alle voorzieningen, ligt deze prachtige dertiger jaren stadsvilla op een ruim perceel van 688 m². De woning, met een energielabel B, is de afgelopen jaren grondig verduurzaamd, wat resulteert in opvallend lage energiekosten!

Isolatie

Dankzij isolatie van dak, spouwmuur en vloer, de installatie van 30 zonnepanelen, een pellet kachel, elektrische radiatoren en airco units, is er in 2023 bijna 400 kWh aan stroom terug geleverd, terwijl slechts 500 m³ gas is verbruikt. Bovendien zorgen deze isolatiemaatregelen ervoor dat stadsrumoer buiten blijft zodra je de voordeur achter je sluit.

Uitstraling

De villa ademt sfeer en luxe, met behoud van originele details. Van de glas-in-lood ramen in zowel de kamer en suite als de paneeldeuren tot aan de erker aan de voorzijde, elke hoek straalt karakter uit. De royale eetkamer met airco en aangrenzende keuken, uitgerust in stijl van de woning, bieden een perfecte balans tussen nostalgie en modern comfort.

Luxe extra's

De woning beschikt over 2 luxe badkamers, een jacuzzi en een verwarmd zwembad in de tuin. Met een woonoppervlakte van 143 m² en een perceel van 688 m² biedt deze stadsvilla alle ruimte en privacy die je zoekt, inclusief een garage en overdekt terras.

Geniet van het beste van beide werelden - de charme van de jaren dertig en het comfort van vandaag - in deze unieke stadsvilla op een toplocatie nabij het centrum van Tiel. Mis deze buitenkans niet!

Een rondleiding door de woning

Begane grond

Entree via een fraai overdekt PORTAAL aan de voorkant van de woning.

Statige lange HAL met originele granito vloer en hoog plafond, met trapopgang naar de verdieping.

Apart toilet met originele granito vloer

Toegang tot de KELDER, op stahoogte en onder de hal gelegen.

Woonkamer en keuken bereikbaar vanuit de hal.

Woonkeuken

Sfeervolle ruimte aan de achterzijde van de woning.

Royale inbouwkeuken in stijl van de woning, met een schiereiland met inductiekookplaat en ingebouwde afzuiging.

Spoelbak en vaatwasmachine onder het zijraam, met hoge kasten voor twee combi oven magnetrons en koel-/vriescombinatie.

Natuurstenen werkblad.

Deur naar de TUIN en toegang tot de badkamer en woonkamer.

Luxe badkamer

Vernieuwd in 2021, in stijl van de woning met fraaie tegels.

Inloopdouche met Sun shower, vrijstaand ligbad, wastafel en design radiator.

Energiezuinige Remeha cv-ketel uit 2022 boven de badkamer.

Woonkamer

KAMER EN SUITE met openslaande deuren naar de tuin aan de achterzijde.

Originele en suite kast met schuifdeuren en glas in lood.

Erker aan de voorzijde, ook voorzien van glas in lood.

Twee originele schouwen, waarvan een met pellet kachel en een met INBOUWHAARD.

Massief eiken houten vloer, strak gestuukte en gesauste wanden, fraaie originele ornamenten aan het plafond.

Een rondleiding door de woning

1e Verdieping

Overloop met apart toilet. Twee royale SLAAPKAMERS, waarvan één met deur naar het platte dak van de keuken en voorzien van 2 vaste bergkasten en inbouwkleedkasten. Aan de voorzijde bevindt zich nog een royale slaapkamer met 2 vaste bergkasten.

Luxe en moderne BADKAMER met inloopdouche, glazen wanden en dubbel wastafelmeubel.

2e Verdieping

Overloop met groot dakraam. Twee (SLAAP/WERK) KAMERS, waarvan één met inbouwkast met boiler en één met ingebouwde mechanische ventilatie unit.

Buitensituatie

Rondom voorzien van TUIN met royale OPRIT aan de voorzijde, geschikt voor 3 auto's. Elektrisch hek om de voortuin af te sluiten.

Volledig geïsoleerde GARAGE van ca. 25m² met houten openslaande deuren en loopdeur naar de tuin. Robuuste overkapping van 33m² tussen garage en woning.

ACHTERTUIN op het zuid/oosten, verdeeld over 2 niveaus met verwarmd zwembad, jacuzzi, diverse bomen, borders, gazons, terrassen, kas, moestuin en kippenren.

De woning ligt aan de rand van het Centrum van Tiel, dichtbij voorzieningen, scholen, sportfaciliteiten, winkels, supermarkten, openbaar vervoer, centraal station en de A15.

Highlights

- royale gebruiksoppervlakte van 143m²
- royaal perceel van 688m²
- ligging aan de rand van het centrum van Tiel
- jaren '30 woning
- goed geïsoleerd, label B
- energiezuinige pellet kachel
- 30 zonnepanelen
- airco units
- veel authentieke details
- kelder op sta-hoogte
- eigen Wellness met zwembad en jacuzzi in de tuin
- nieuwe meterkast met de nodige uitbreidingen
- zowel de airco units, elektrische radiatoren als het zwembad, de buitenverlichting en het elektrische hek zijn voorzien van een wifi module en zodoende op afstand bedienbaar.

Foto's van de woning



Foto's van de woning



Foto's van de woning



Foto's van de woning



Foto's van de woning



Foto's van de woning



Foto's van de woning



Foto's van de woning

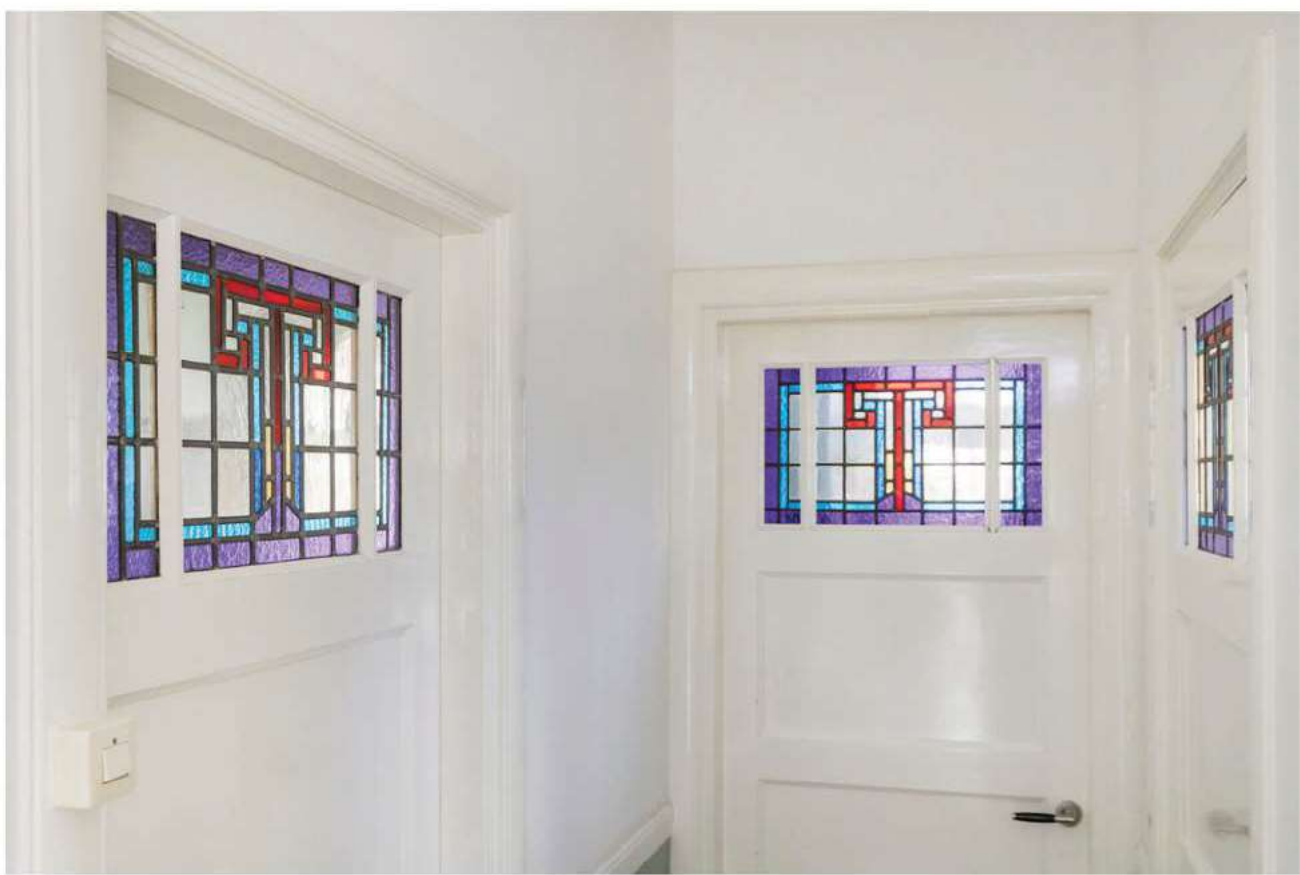
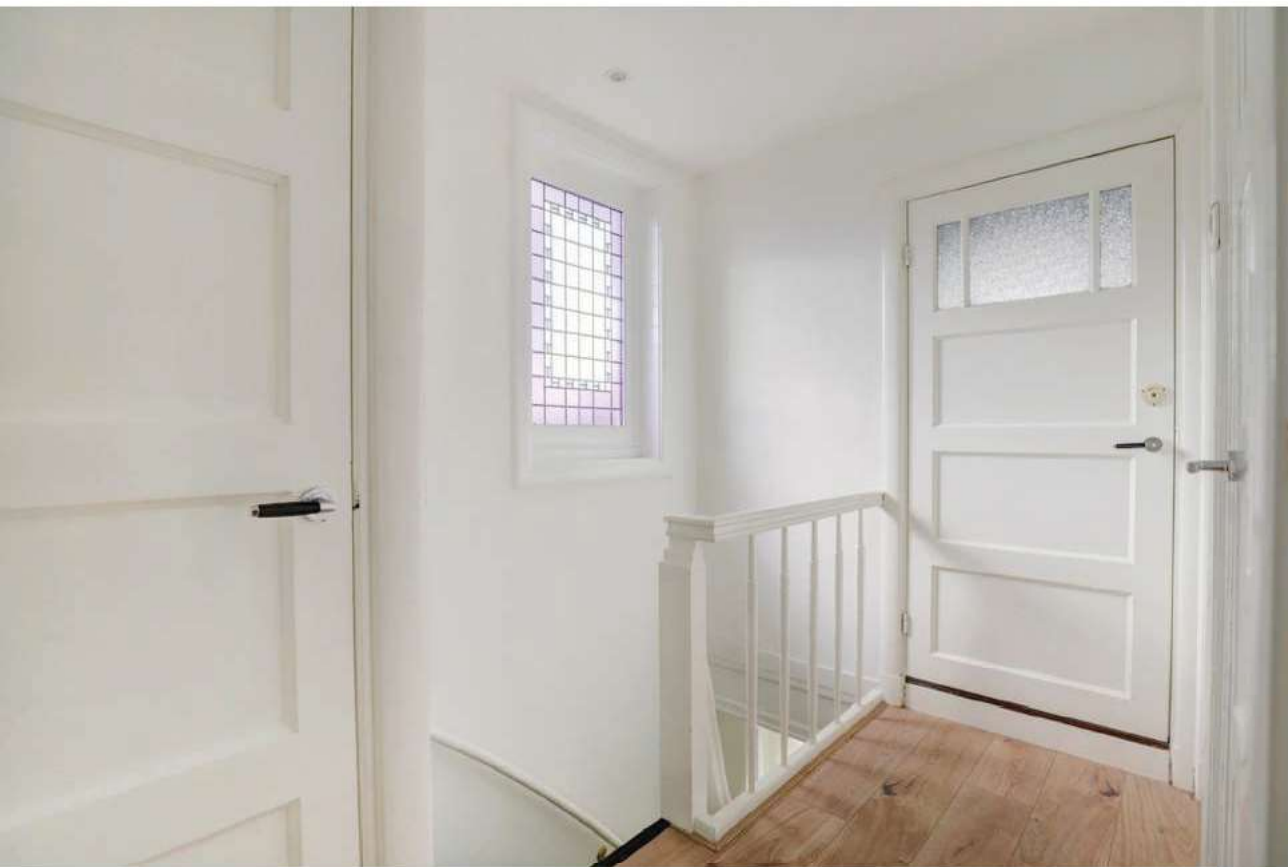

Foto's van de woning

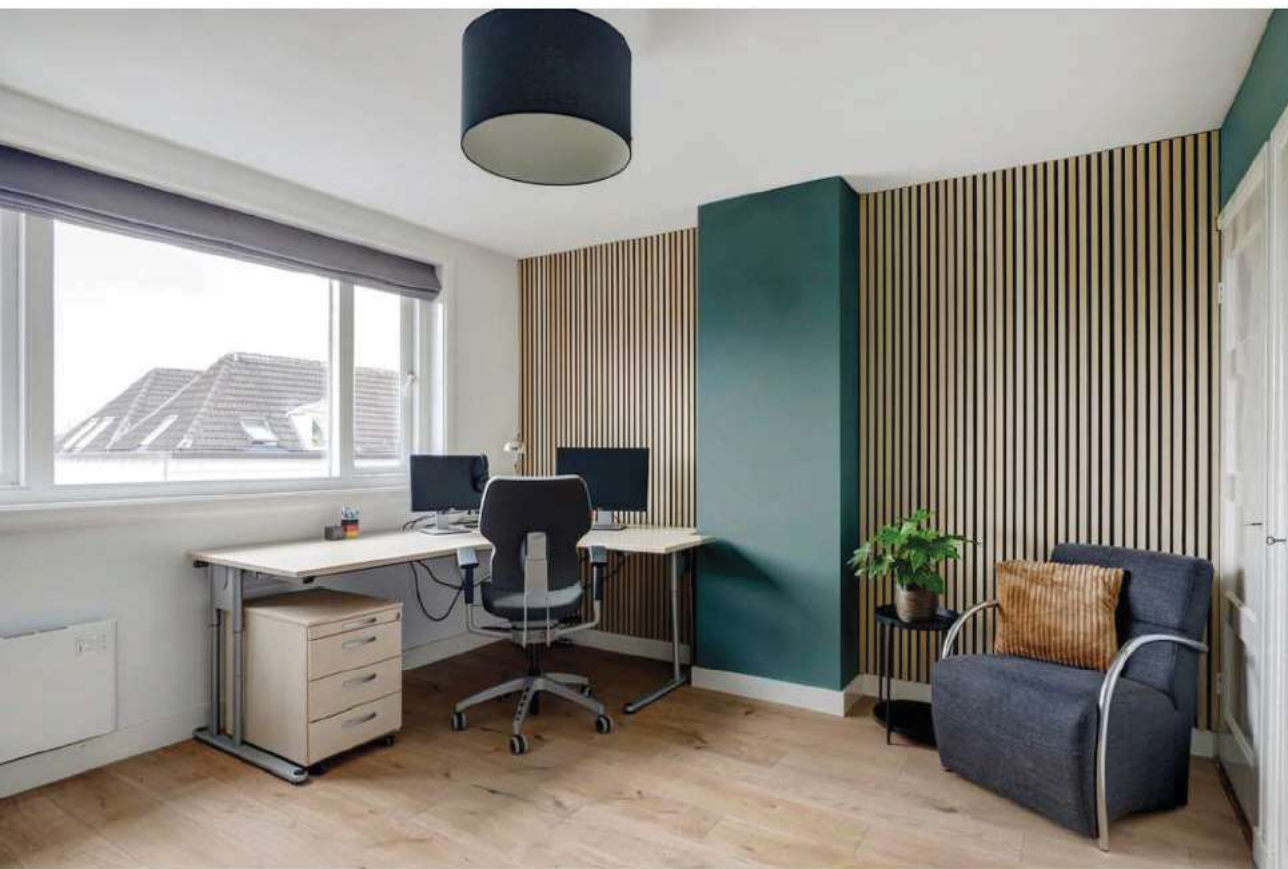

Foto's van de woning



Foto's van de woning



Foto's van de woning



Foto's van de woning



Foto's van de woning



Foto's van de woning



Foto's van de woning



Foto's van de woning



Foto's van de woning



Foto's van de woning



Foto's van de woning



Foto's van de woning



Plattegrond

Voor de Kijkuit 18 - Tiel
Begane Grond - Tuin



De plattegronden zijn geproduceerd voor promotionele doeleinden en ter indicatie.
Aan de plattegronden kunnen geen rechten worden ontleend. © www.maylan.nl

Begane grond

Voor de Kijkuit 18 - Tiel Eerste Verdieping

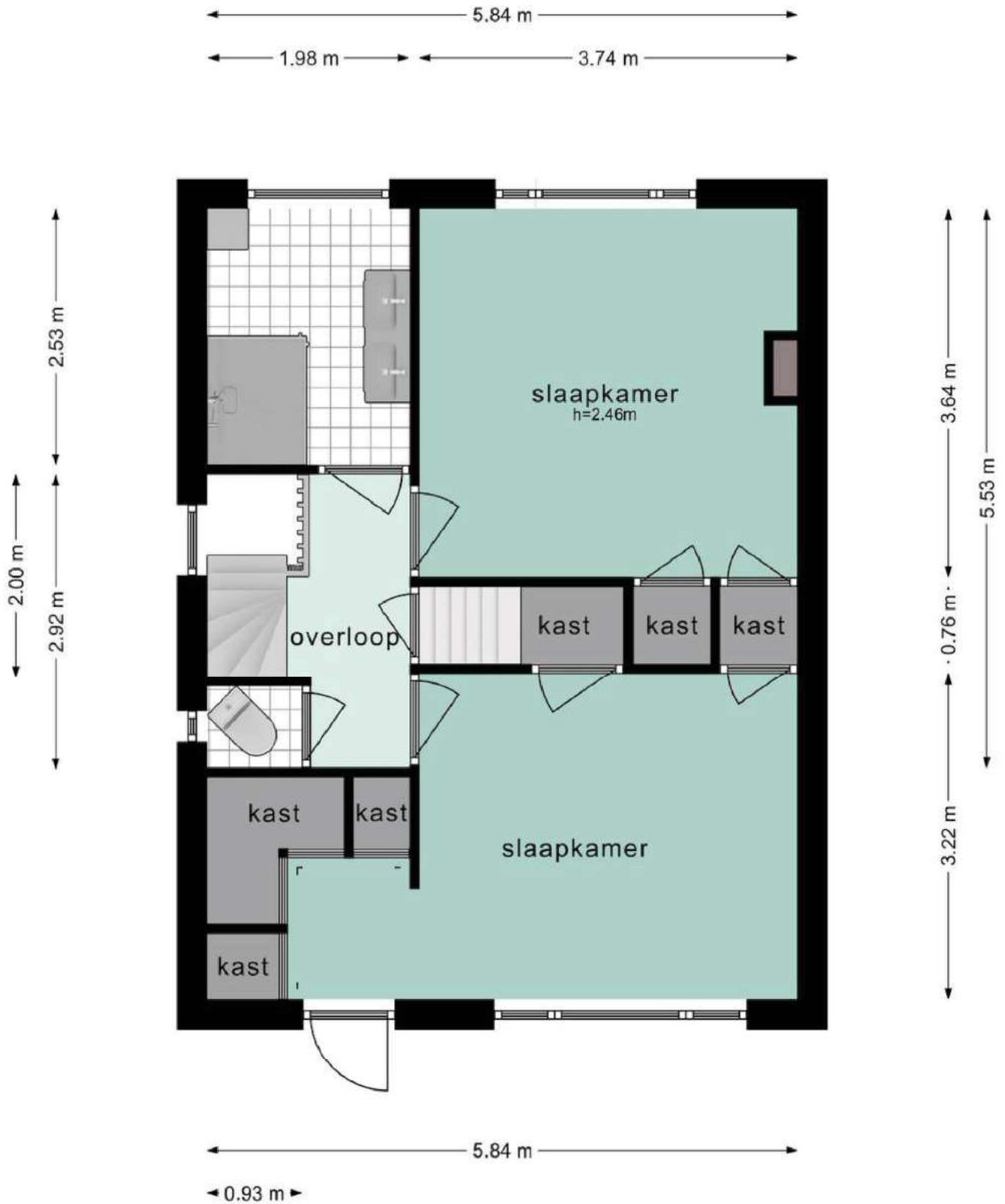

De plattegronden zijn geproduceerd voor promotionele doeleinden en ter indicatie.
Aan de plattegronden kunnen geen rechten worden ontleend. © www.maylan.nu

1e verdieping woning

Voor de Kijkuit 18 - Tiel Tweede Verdieping

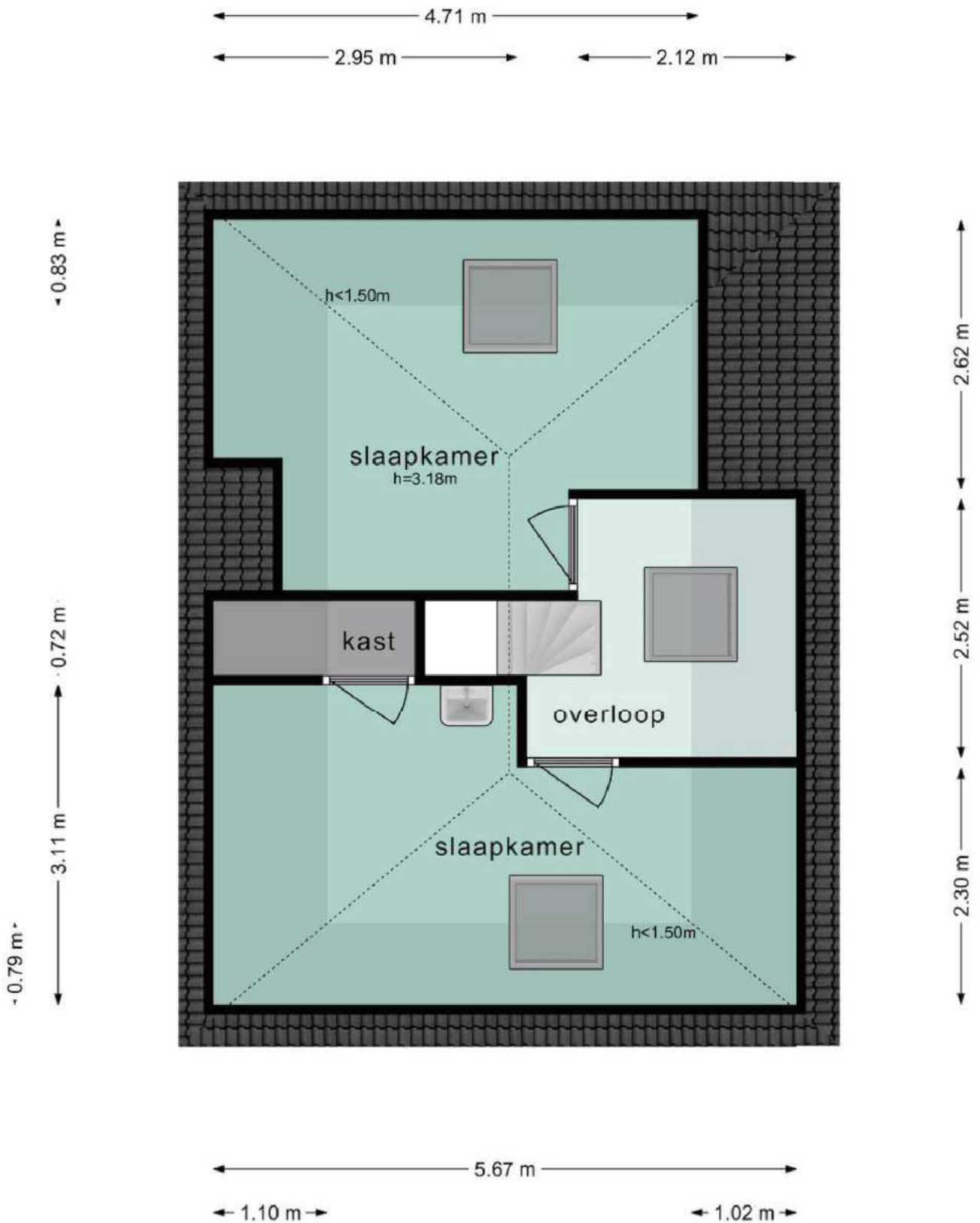

De plattegronden zijn geproduceerd voor promotionele doeleinden en ter indicatie.
Aan de plattegronden kunnen geen rechten worden ontleend. © www.maylan.nu

2e verdieping woning

Voor de Kijkuit 18 - Tiel Kelder

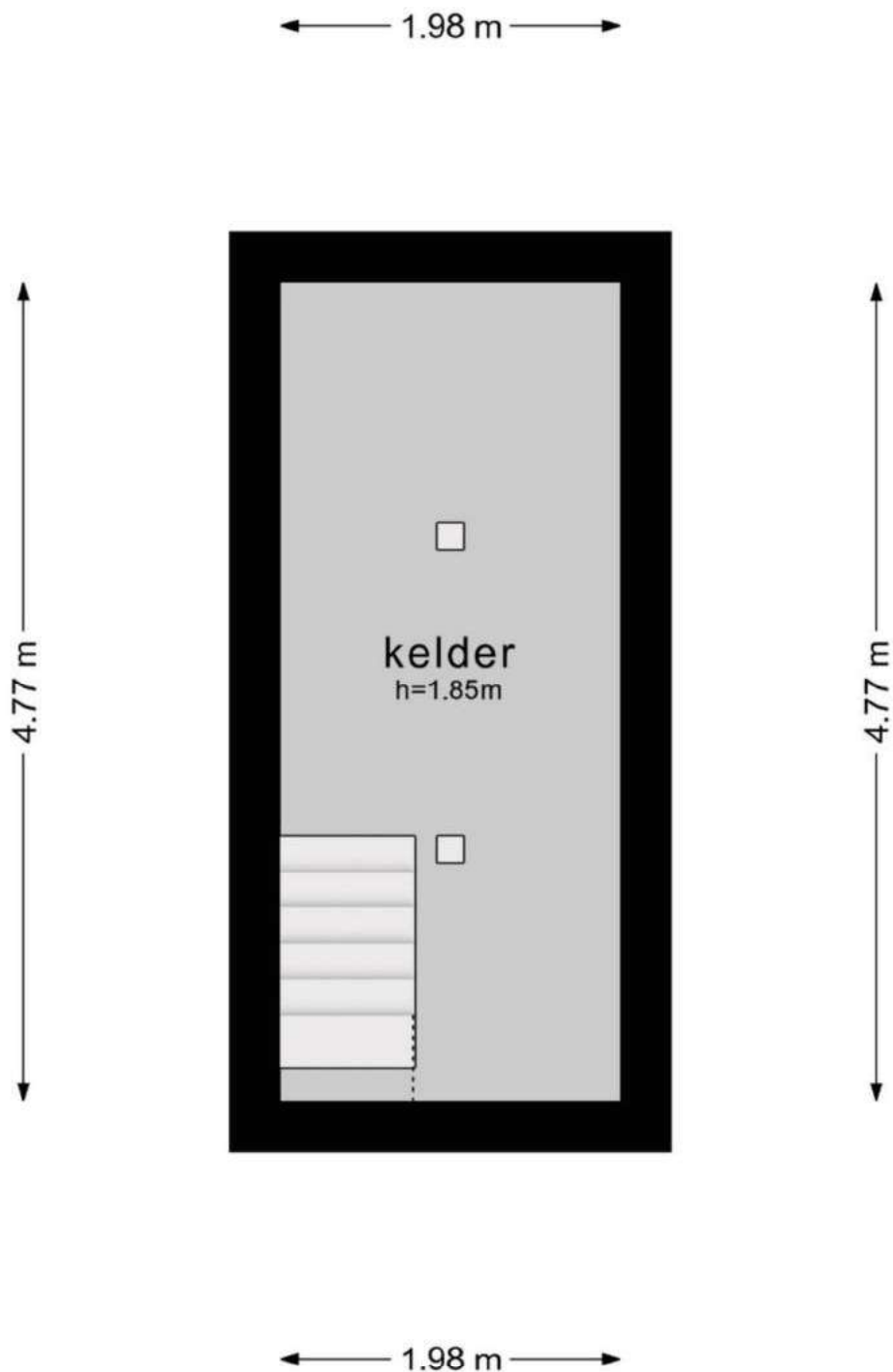

De plattegronden zijn geproduceerd voor promotionele doeleinden en ter indicatie.
Aan de plattegronden kunnen geen rechten worden ontleend. © www.maylan.nu

Kelder woning

Kadastrale kaart

Kadastrale kaart

Uw referentie: Voor de Kijkuit 18



Deze kaart is noordgericht
12345Perceelnummer
25 Huisnummer
Vastgestelde kadastrale grens
Voorlopige kadastrale grens
Administratieve kadastrale grens
Bebouwing

Schaal 1: 500
Kadastrale gemeente Tiel
Sectie C
Perceel 6588



Voor een eensluitend uittreksel, geleverd op 11 maart 2022
De bewaarder van het kadaster en de openbare registers

Aan dit uittreksel kunnen geen betrouwbare maten worden ontleend.
De Dienst voor het kadaster en de openbare registers behoudt zich de intellectuele eigendomsrechten voor, waaronder het auteursrecht en het databankenrecht.

Locatie op de kaart

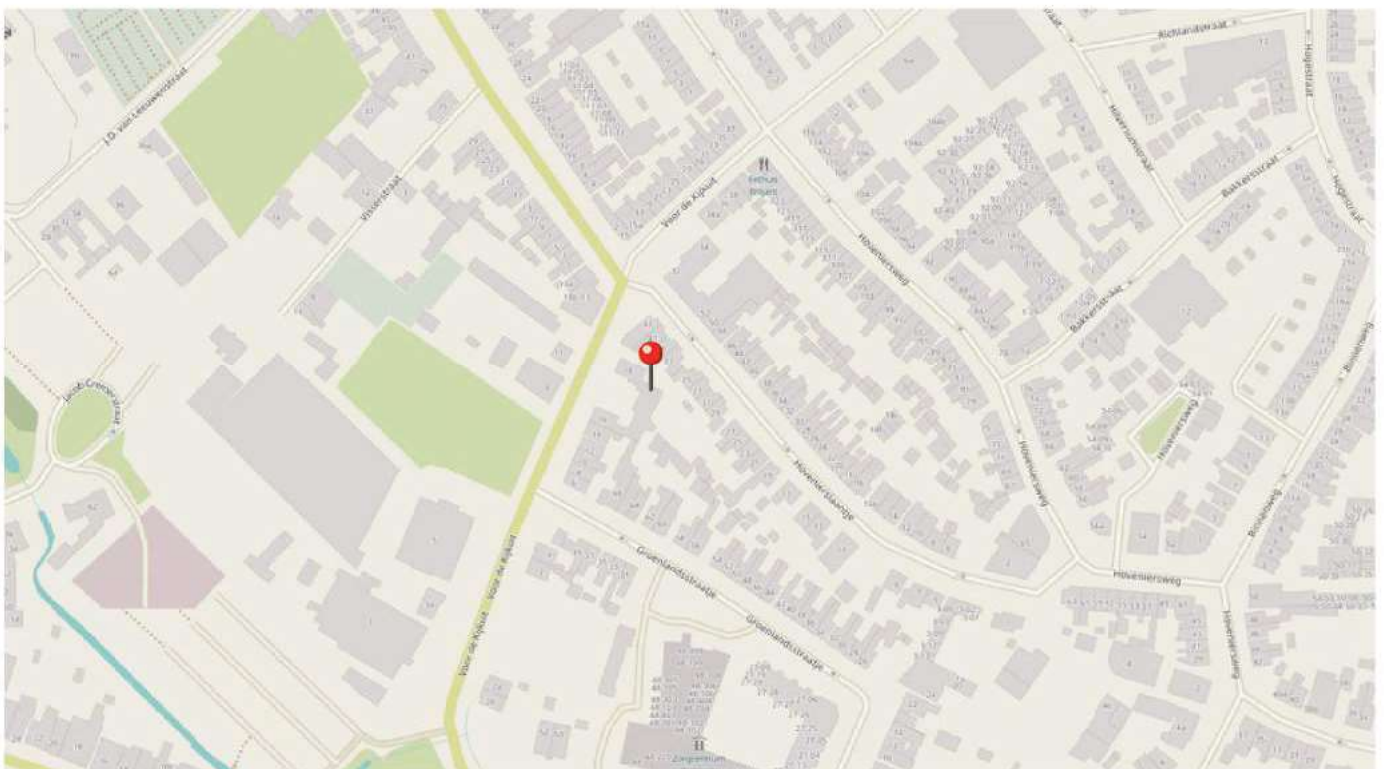
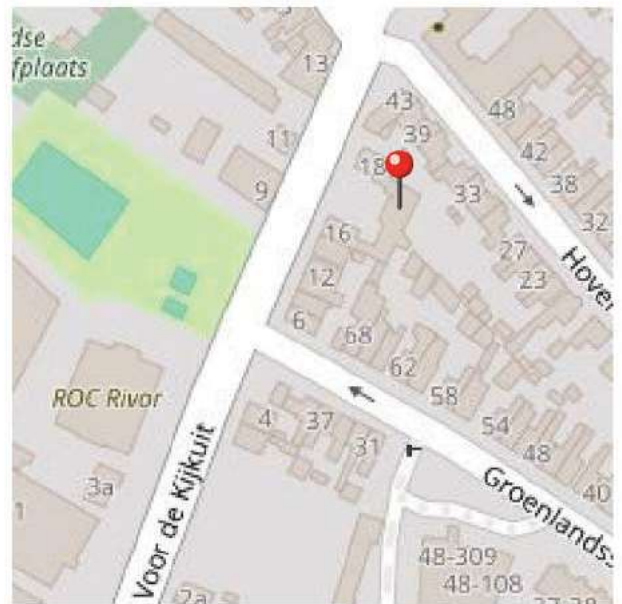
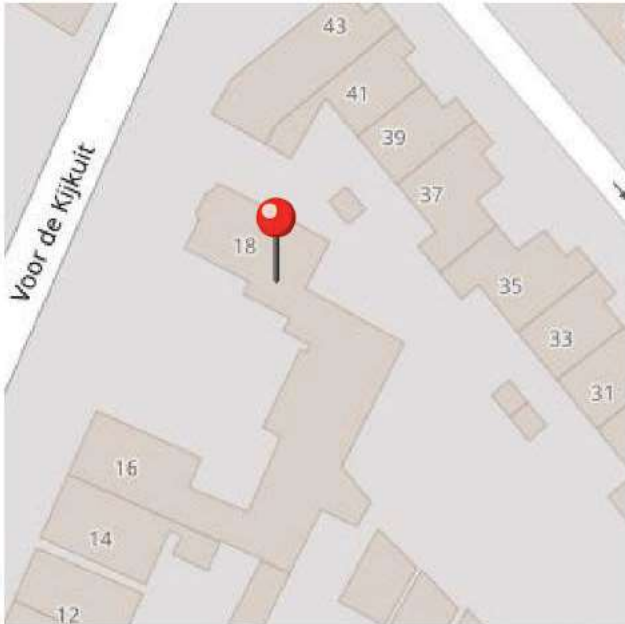

Lijst van roerende zaken

Lijst van zaken



Persoonlijke gegevens

Adres te verkopen woning: Voor De Kijkuit 18, 4001 HH, Tiel

Datum: 17-03-2024

Voor de onderstaande zaken -ongeacht of ze roerend dan wel onroerend zijn- geldt dat ze soms wel en soms niet in de woning achterblijven. De lijst is bedoeld om duidelijkheid te scheppen om discussies achteraf te voorkomen.

	Blijft achter	Gaat mee	Kan worden overgenomen	N.v.t.
Woning				
<i>Interieur</i>				
Verlichting, te weten:				
Inbouwspots / dimmers	<input checked="" type="checkbox"/>	<input type="checkbox"/>	<input type="checkbox"/>	<input type="checkbox"/>
Opbouwspots / armaturen / lampen / dimmers	<input type="checkbox"/>	<input checked="" type="checkbox"/>	<input type="checkbox"/>	<input type="checkbox"/>
Losse (hang)lampen	<input type="checkbox"/>	<input checked="" type="checkbox"/>	<input type="checkbox"/>	<input type="checkbox"/>
(Losse) kasten, legplanken, te weten:				
(Losse) kasten	<input type="checkbox"/>	<input checked="" type="checkbox"/>	<input type="checkbox"/>	<input type="checkbox"/>
Boeken / legplanken	<input type="checkbox"/>	<input checked="" type="checkbox"/>	<input type="checkbox"/>	<input type="checkbox"/>
Raamdecoratie/zonwering binnen, te weten:				
Gordijnrails	<input checked="" type="checkbox"/>	<input type="checkbox"/>	<input type="checkbox"/>	<input type="checkbox"/>
Gordijnen	<input checked="" type="checkbox"/>	<input type="checkbox"/>	<input type="checkbox"/>	<input type="checkbox"/>
Overgordijnen	<input checked="" type="checkbox"/>	<input type="checkbox"/>	<input type="checkbox"/>	<input type="checkbox"/>
Vitrages	<input type="checkbox"/>	<input type="checkbox"/>	<input type="checkbox"/>	<input checked="" type="checkbox"/>
Rolgordijnen	<input checked="" type="checkbox"/>	<input type="checkbox"/>	<input type="checkbox"/>	<input type="checkbox"/>
Lamellen	<input type="checkbox"/>	<input type="checkbox"/>	<input type="checkbox"/>	<input checked="" type="checkbox"/>
Jaloezieën	<input checked="" type="checkbox"/>	<input type="checkbox"/>	<input type="checkbox"/>	<input type="checkbox"/>
(Losse) horren / rolhorren	<input type="checkbox"/>	<input type="checkbox"/>	<input type="checkbox"/>	<input checked="" type="checkbox"/>

Vloerdecoratie, te weten:

Lijst van roerende zaken

Lijst van zaken



Vloerbedekking	<input checked="" type="checkbox"/>	<input type="checkbox"/>	<input type="checkbox"/>	<input type="checkbox"/>
Parketvloer	<input type="checkbox"/>	<input type="checkbox"/>	<input type="checkbox"/>	<input checked="" type="checkbox"/>
Houten vloer(delen)	<input checked="" type="checkbox"/>	<input type="checkbox"/>	<input type="checkbox"/>	<input type="checkbox"/>
Laminaat	<input checked="" type="checkbox"/>	<input type="checkbox"/>	<input type="checkbox"/>	<input type="checkbox"/>
Plavuizen	<input checked="" type="checkbox"/>	<input type="checkbox"/>	<input type="checkbox"/>	<input type="checkbox"/>
Open haard, kachel:				
(Voorzet) openhaard met toebehoren	<input checked="" type="checkbox"/>	<input type="checkbox"/>	<input type="checkbox"/>	<input type="checkbox"/>
Allesbrander	<input type="checkbox"/>	<input type="checkbox"/>	<input type="checkbox"/>	<input checked="" type="checkbox"/>
Houtkachel	<input type="checkbox"/>	<input type="checkbox"/>	<input type="checkbox"/>	<input checked="" type="checkbox"/>
(Gas) kachels	<input type="checkbox"/>	<input type="checkbox"/>	<input type="checkbox"/>	<input checked="" type="checkbox"/>
Designradiator(en)	<input checked="" type="checkbox"/>	<input type="checkbox"/>	<input type="checkbox"/>	<input type="checkbox"/>
Radiatorafwerking	<input type="checkbox"/>	<input type="checkbox"/>	<input type="checkbox"/>	<input checked="" type="checkbox"/>
Pellet kachel blijft achter.	<input type="checkbox"/>	<input type="checkbox"/>	<input type="checkbox"/>	<input type="checkbox"/>
Overige zaken, te weten:				
Spiegelwanden	<input type="checkbox"/>	<input type="checkbox"/>	<input type="checkbox"/>	<input checked="" type="checkbox"/>
Schilderij ophang systeem	<input type="checkbox"/>	<input type="checkbox"/>	<input type="checkbox"/>	<input checked="" type="checkbox"/>
<i>Keuken</i>				
Keukenblok (met bovenkasten)	<input checked="" type="checkbox"/>	<input type="checkbox"/>	<input type="checkbox"/>	<input type="checkbox"/>
Keuken (inbouw)apparatuur, te weten:				
Kookplaat	<input checked="" type="checkbox"/>	<input type="checkbox"/>	<input type="checkbox"/>	<input type="checkbox"/>
(Gas) fornuis	<input type="checkbox"/>	<input type="checkbox"/>	<input type="checkbox"/>	<input checked="" type="checkbox"/>
Afzuigkap	<input checked="" type="checkbox"/>	<input type="checkbox"/>	<input type="checkbox"/>	<input type="checkbox"/>

Lijst van roerende zaken

Lijst van zaken



Magnetron	<input type="checkbox"/>	<input type="checkbox"/>	<input type="checkbox"/>	<input checked="" type="checkbox"/>
Oven	<input type="checkbox"/>	<input type="checkbox"/>	<input type="checkbox"/>	<input checked="" type="checkbox"/>
Combi-oven / combi-magnetron	<input checked="" type="checkbox"/>	<input type="checkbox"/>	<input type="checkbox"/>	<input type="checkbox"/>
Koelkast	<input type="checkbox"/>	<input type="checkbox"/>	<input type="checkbox"/>	<input checked="" type="checkbox"/>
Vriezer	<input type="checkbox"/>	<input type="checkbox"/>	<input type="checkbox"/>	<input checked="" type="checkbox"/>
Koel-vriescombinatie	<input checked="" type="checkbox"/>	<input type="checkbox"/>	<input type="checkbox"/>	<input type="checkbox"/>
Vaatwasser	<input checked="" type="checkbox"/>	<input type="checkbox"/>	<input type="checkbox"/>	<input type="checkbox"/>
Quooker	<input type="checkbox"/>	<input type="checkbox"/>	<input type="checkbox"/>	<input checked="" type="checkbox"/>
Koffiezetapparaat	<input type="checkbox"/>	<input type="checkbox"/>	<input type="checkbox"/>	<input checked="" type="checkbox"/>
Keukenaccessoires, te weten:				
Droogrek	<input type="checkbox"/>	<input type="checkbox"/>	<input type="checkbox"/>	<input checked="" type="checkbox"/>
<i>Sanitair/sauna</i>				
Toilet met de volgende toebehoren:				
Toiletpot	<input checked="" type="checkbox"/>	<input type="checkbox"/>	<input type="checkbox"/>	<input type="checkbox"/>
Toiletrolhouder	<input checked="" type="checkbox"/>	<input type="checkbox"/>	<input type="checkbox"/>	<input type="checkbox"/>
Toiletborstel (houder)	<input type="checkbox"/>	<input type="checkbox"/>	<input type="checkbox"/>	<input checked="" type="checkbox"/>
Fontein	<input checked="" type="checkbox"/>	<input type="checkbox"/>	<input type="checkbox"/>	<input type="checkbox"/>
Badkamer met de volgende toebehoren:				
Ligbad	<input checked="" type="checkbox"/>	<input type="checkbox"/>	<input type="checkbox"/>	<input type="checkbox"/>
Jacuzzi / whirlpool	<input type="checkbox"/>	<input type="checkbox"/>	<input type="checkbox"/>	<input checked="" type="checkbox"/>
Douche (cabine / scherm)	<input checked="" type="checkbox"/>	<input type="checkbox"/>	<input type="checkbox"/>	<input type="checkbox"/>
Stoomdouche (cabine)	<input type="checkbox"/>	<input type="checkbox"/>	<input type="checkbox"/>	<input checked="" type="checkbox"/>

Lijst van roerende zaken

Lijst van zaken



Wastafel	<input checked="" type="checkbox"/>	<input type="checkbox"/>	<input type="checkbox"/>	<input type="checkbox"/>
Wastafelmeubel	<input checked="" type="checkbox"/>	<input type="checkbox"/>	<input type="checkbox"/>	<input type="checkbox"/>
Planchet	<input type="checkbox"/>	<input type="checkbox"/>	<input type="checkbox"/>	<input checked="" type="checkbox"/>
Toiletkast	<input type="checkbox"/>	<input type="checkbox"/>	<input type="checkbox"/>	<input checked="" type="checkbox"/>
Toiletpot	<input type="checkbox"/>	<input type="checkbox"/>	<input type="checkbox"/>	<input checked="" type="checkbox"/>
Toiletrolhouder	<input type="checkbox"/>	<input type="checkbox"/>	<input type="checkbox"/>	<input checked="" type="checkbox"/>
Toiletborstel (houder)	<input type="checkbox"/>	<input type="checkbox"/>	<input type="checkbox"/>	<input checked="" type="checkbox"/>
Sauna met toebehoren	<input type="checkbox"/>	<input type="checkbox"/>	<input type="checkbox"/>	<input checked="" type="checkbox"/>
<i>Exterieur/Installaties/Veiligheid/Energiebesparing</i>				
Schotel / antenne	<input type="checkbox"/>	<input type="checkbox"/>	<input type="checkbox"/>	<input checked="" type="checkbox"/>
Brievenbus	<input type="checkbox"/>	<input type="checkbox"/>	<input type="checkbox"/>	<input checked="" type="checkbox"/>
Kluis	<input type="checkbox"/>	<input type="checkbox"/>	<input type="checkbox"/>	<input checked="" type="checkbox"/>
(Voordeur) bel	<input checked="" type="checkbox"/>	<input type="checkbox"/>	<input type="checkbox"/>	<input type="checkbox"/>
Alarminstallatie	<input type="checkbox"/>	<input type="checkbox"/>	<input type="checkbox"/>	<input checked="" type="checkbox"/>
(Veiligheids) sloten en overige inbraakpreventie	<input checked="" type="checkbox"/>	<input type="checkbox"/>	<input type="checkbox"/>	<input type="checkbox"/>
Rookmelders	<input checked="" type="checkbox"/>	<input type="checkbox"/>	<input type="checkbox"/>	<input type="checkbox"/>
(Klok) thermostaat	<input checked="" type="checkbox"/>	<input type="checkbox"/>	<input type="checkbox"/>	<input type="checkbox"/>
Airconditioning	<input checked="" type="checkbox"/>	<input type="checkbox"/>	<input type="checkbox"/>	<input type="checkbox"/>
Screens	<input type="checkbox"/>	<input type="checkbox"/>	<input type="checkbox"/>	<input checked="" type="checkbox"/>
Rolluiken	<input type="checkbox"/>	<input type="checkbox"/>	<input type="checkbox"/>	<input checked="" type="checkbox"/>
Zonwering buiten	<input type="checkbox"/>	<input type="checkbox"/>	<input type="checkbox"/>	<input checked="" type="checkbox"/>

Warmwatervoorziening, te weten:

Lijst van roerende zaken

Lijst van zaken



CV-installatie

Boiler

Geiser

Isolatievoorzieningen (voorzetramen/radiatorfolie etc.), te weten:

Voorzetramen

Radiatorfolie

Overige zaken, te weten:

Telefoonaansluiting / internetaansluiting

Veiligheidsschakelaar wasautomaat

Waterslot wasautomaat

Zonnepanelen

Oplaadpunt elektrische auto

Tuin

Inrichting

Tuinaanleg / bestrating

Beplanting

Verlichting/installaties

Buitenverlichting

Tijd- of schemerschakelaar / bewegingsmelder

Bebouwing

Tuinhuis / buitenberging

Kasten / werkbank in tuinhuis / berging

Lijst van roerende zaken

Lijst van zaken



(Broei) kas

Overige zaken

(Sier) hek

Vlaggenmast (houder)

Overig

Zijn er zaken die geen eigendom zijn van verkoper omdat er sprake is van een leasecontract of huurcontract. Zo ja, neemt verkoper de zaak mee of wordt het betreffende contract overgenomen?

Ja Nee Gaat mee Moet worden overgenomen

CV

Boiler

Zonnepanelen

Voor akkoord,

De
opdrachtgever/verkoper,
(en
echtgeno(o)t(e)/partner)

plaats en datum:

Koper,
(en echtgeno(o)t(e)/partner)

plaats en datum:

Over ons

Wij begeleiden jou graag bij het kopen, verkopen, verhuren en taxeren van je (nieuwe) huis!

In al deze gevallen spelen emoties veelal een belangrijke rol. Het gaat namelijk om je oude of nieuwe thuis! Tegelijkertijd wil je graag dat alles goed geregeld is.

Wij begrijpen dat als geen ander. Dus vanzelfsprekend besteden we veel aandacht aan het gehele proces. Klanten omschrijven ons als deskundig, persoonlijk, daadkrachtig en betrouwbaar.

Ons eerlijke advies geeft vertrouwen, waardoor mensen zich snel op hun gemak voelen.



Meer over Natascha

Natascha is geboren en getogen in de Betuwe, waar ze nog steeds met veel plezier woont en werkt.

Ze is al jong in de makelaardij terecht gekomen en kent het gebied als geen ander.

Door het stellen van de juiste vragen en écht te luisteren weet ze keer op keer het beste resultaat te bereiken voor haar klanten.

Ze is eerlijk, oprecht en duidelijk.

Tot snel!
Natascha Gerrits

Het Fundament Makelaardij

Wanneer er besloten is om het vertrouwde huis, de plek die een thuis is te verkopen, willen verkopers dat hier zorgvuldig mee omgegaan wordt.

We horen vaak van verkopers dat ze de woning graag gunnen aan een nieuwe koper die er met net zoveel plezier gaat wonen dan zij dat zelf gedaan hebben. Lief en leed is daar meegemaakt en er zijn waardevolle herinneringen ontstaan.

Als koper wil je serieus genomen worden. Hierbij is de tijd die je krijgt om de woning te bekijken en een beslissing te nemen, van grote waarde. Bij ons krijg je de tijd om een weloverwogen beslissing te nemen. Ook in een dynamische markt zoals nu!

Met de verkoper wordt gekeken naar de beste verkoopstrategie. Het kan dan zijn dat er gekozen wordt voor een verkoop bij inschrijving bijvoorbeeld. Voor een koper vaak niet de leukste manier om een woning te kopen. Maar als er veel kandidaat kopers zijn, wel de eerlijkste manier om iedereen gelijke kansen te geven. Dit wordt vooraf aan de potentiële kopers kenbaar gemaakt.

Wij staan voor transparante dienstverlening, daarom hieronder een aantal zaken die je als koper moet weten om een overwogen beslissing te nemen.

Onderzoekplicht koper en mededelingsplicht verkoper

Op grond van het Burgerlijk wetboek rust er op de koper van een woning een onderzoekplicht. Dit houdt in dat de koper zelf verantwoordelijk is voor de beoordeling of de woning de eigenschappen zal bezitten om te voldoen aan het gebruik dat hij van de woning zal willen maken.

• Gunning

Verkoper behoudt zich uitdrukkelijk het recht voor, het object te gunnen aan de gegadigde van zijn/haar keuze.

• Bouwkundig

Het verdient de aanbeveling om een bouwkundig deskundige in te schakelen. Als je als koper besluit om geen bouwkundige in te schakelen, dan dien je je te realiseren dat de eventuele nadelige gevolgen hiervan volledig voor je eigen rekening zijn.

• Ontbindende voorwaarden

Dit zijn voorwaarden die je als koper kan stellen, waaronder je de woning wenst aan te kopen. Een voorbeeld hiervan is de financiering. Je kan als koper bij een bieding een ontbindende voorwaarde voor het verkrijgen van een financiering (eventueel met Nationale Hypotheekgarantie/huisvestingsvergunning) opnemen. Je Geeft dan aan voor welk bedrag en binnen welke termijn je dit geregeld hebt.