

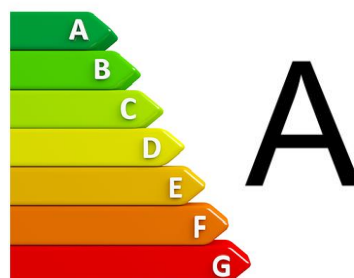

**Boenstoep 11, 2809 RX Gouda**

**Vraagprijs € 515.000,00 kosten koper**



## Omschrijving

Prachtige, ruime en modern afgewerkt gasloze tussenwoning gelegen in de nieuwbouwwijk Westergouwe. Deze woning is o.a. voorzien van een ruime woonkamer met openslaande deuren naar de tuin, open moderne keuken voorzien van alle gemakken, 3 ruime slaapkamers en moderne badkamer op de eerste verdieping, een open zolderruimte op de tweede verdieping en een verzorgde achtertuin gelegen op het noordwesten.

### Indeling:

#### Begane grond:

Verzorgde voortuin, overdekte entree woning, hal voorzien van meterkast, garderoberuimte, trapopgang en half betegelde toiletruimte met vrijhangend closet en fontein. Open moderne en complete keuken voorzien van diverse inbouwapparatuur t.w.: kookplaat, afzuigkap, combimagnetron, koelkast, vriezer, vaatwasser en een Quooker. Ruime en sfeervolle woonkamer voorzien van een fraaie laminaatvloer met vloerverwarming, openslaande deuren naar de achtertuin.

#### Tuin:

Verzorgde achtertuin gelegen op het zuidoosten. De tuin is circa 9,5 meter diep en voorzien van een betegeld terras, grasgazon, overkapping, vrijstaande houten berging en een achterom.

#### 1e Verdieping:

Overloop met toegang tot alle vertrekken. Ruime slaapkamer 1 gelegen aan de voorzijde van de woning. Moderne badkamer tevens gelegen aan de voorzijde van de woning. De badkamer is voorzien van een inloopdouche, vaste wastafel met meubel en een vrijhangend closet. Slaapkamer 2 en slaapkamer 3 zijn beide gelegen aan de achterzijde van de woning.

#### 2e Verdieping:

Ruime open zolderkamer met de mogelijkheid tot het creëren van meerdere slaapkamers. Afgesloten wasruimte met opstelling voor de wasapparatuur en de warmtepomp. Voldoende berging achter knieschotten en een dakraam aan de achterzijde.

#### Bijzonderheden:

- "0" op de meter woning.
- Goed onderhouden.
- Moderne afwerking.
- Begane grond en 1e verdieping voorzien van vloerverwarming.
- Geheel voorzien van triple beglazing HR+++.
- Dak-, muur- en vloerisolatie.
- Bodemwarmtepomp, WTW systeem (bouwjaar 2021).
- Begane grond en eerste verdieping voorzien van vloerverwarming.
- Zonnepanelen aanwezig 24 stuks.
- Gelegen in rustige straat waar het onderlinge contact goed is, jaarlijks wordt er bijvoorbeeld in de zomer een straat barbecue georganiseerd.
- De jonge woonwijk Westergouwe ligt aan de westelijke rand van Gouda waar volop geleefd en genoten wordt van de natuur, genoeg speeltuinen en plekken voor de kinderen om te spelen. De wijk is ruim opgezet met alle voorzieningen in de buurt.
- De historische binnenstad van Gouda is in ca. 10 minuten bereikbaar met de fiets.
- De uitvalswegen A12 en A20 zijn binnen 5 minuten bereikbaar met de auto.

Aan onvolkomenheden in de vermelde gegevens kunnen geen aanspraken worden ontleend.

\* Deze informatie is door ons met de nodige zorgvuldigheid samengesteld. Onzerzijds wordt echter geen enkele aansprakelijkheid aanvaard voor enige onvolledigheid, onjuistheid of anderszins, dan wel de gevolgen daarvan. Alle opgegeven maten en oppervlakten zijn indicatief. Van toepassing zijn de NVM voorwaarden.

\* Heeft u vragen of wenst u een bezichtiging? Neem contact met ons op.

Toelichtingsclausule NEN2580

De meetinstructie is gebaseerd op de NEN2580. De meetinstructie is bedoeld om een meer eenduidige manier van meten toe te passen voor het geven van een indicatie van de gebruiksoppervlakte. De meetinstructie sluit verschillen in meetuitkomsten niet volledig uit, door bijvoorbeeld interpretatieverschillen, afrondingen of beperkingen bij het uitvoeren van de meting.

## Kenmerken

Object gegevens	
Soort woning	Eengezinswoning
Type woning	Tussenwoning
Bouwjaar	2021

Maten object	
Aantal kamers	5 kamers
Aantal slaapkamers	4 slaapkamer(s)
Inhoud woning	465 m <sup>3</sup>
Perceel oppervlakte	128 m <sup>2</sup>
Gebruiksoppervlakte woonfunctie	127 m <sup>2</sup>

Details	
Ligging	Aan rustige weg, in woonwijk
Schuur / berging	Vrijstaand hout
Kabel	Nee
Buitenzonwering	Nee

Energie	
Energielabel	A
Isolatie	Dakisolatie, Muurisolatie, Vloerisolatie, Driedubbel glas, HR-glas
Verwarming	Vloerverwarming gedeeltelijk, Warmtepomp, Warmte terugwininstallatie
Warmwater	Elektrische boiler eigendom

Tuin gegevens	
Tuin	Achtertuintuin, voortuin
Tuin diepte (cm)	950
Tuin breedte (cm)	500
Hoofdtuin	Achtertuintuin
Positie	Noord, West
Kwaliteit	Verzorgd



## Foto's



## Foto's

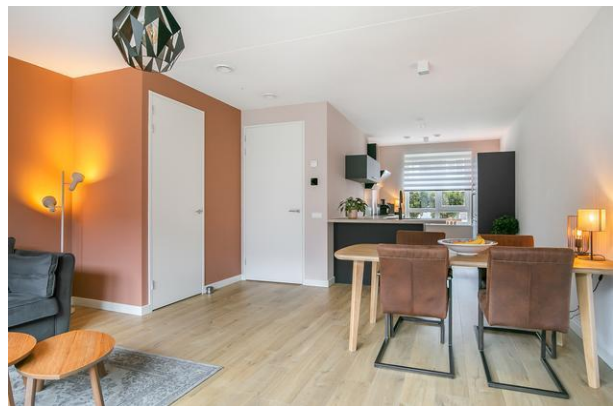



## Foto's

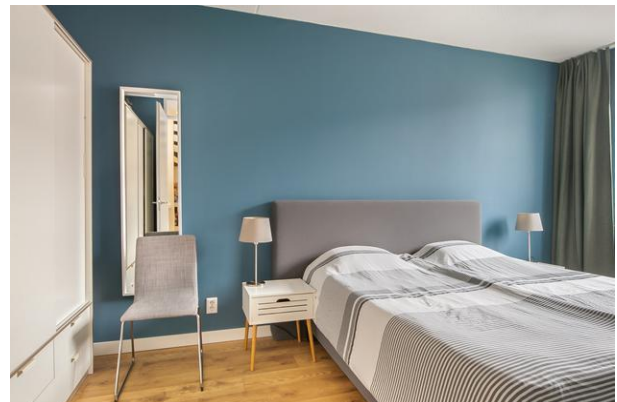

## Foto's





## Foto's



Boenstoep 11 - 2809 RX Gouda

**Kolpa Lafeber Makelaars**  
Ridder van Catsweg 298  
2804 RS, GOUDA  
Tel: 0182-536888  
E-mail: [info@kolpalafeber.nl](mailto:info@kolpalafeber.nl)  
[www.kolpalafeber.nl](http://www.kolpalafeber.nl)

## Foto's



**Boenstoep 11 - 2809 RX Gouda**

**Kolpa Lafeber Makelaars  
Ridder van Catsweg 298  
2804 RS, GOUDA  
Tel: 0182-536888  
E-mail: [info@kolpalafeber.nl](mailto:info@kolpalafeber.nl)  
[www.kolpalafeber.nl](http://www.kolpalafeber.nl)**

# Plattegrond

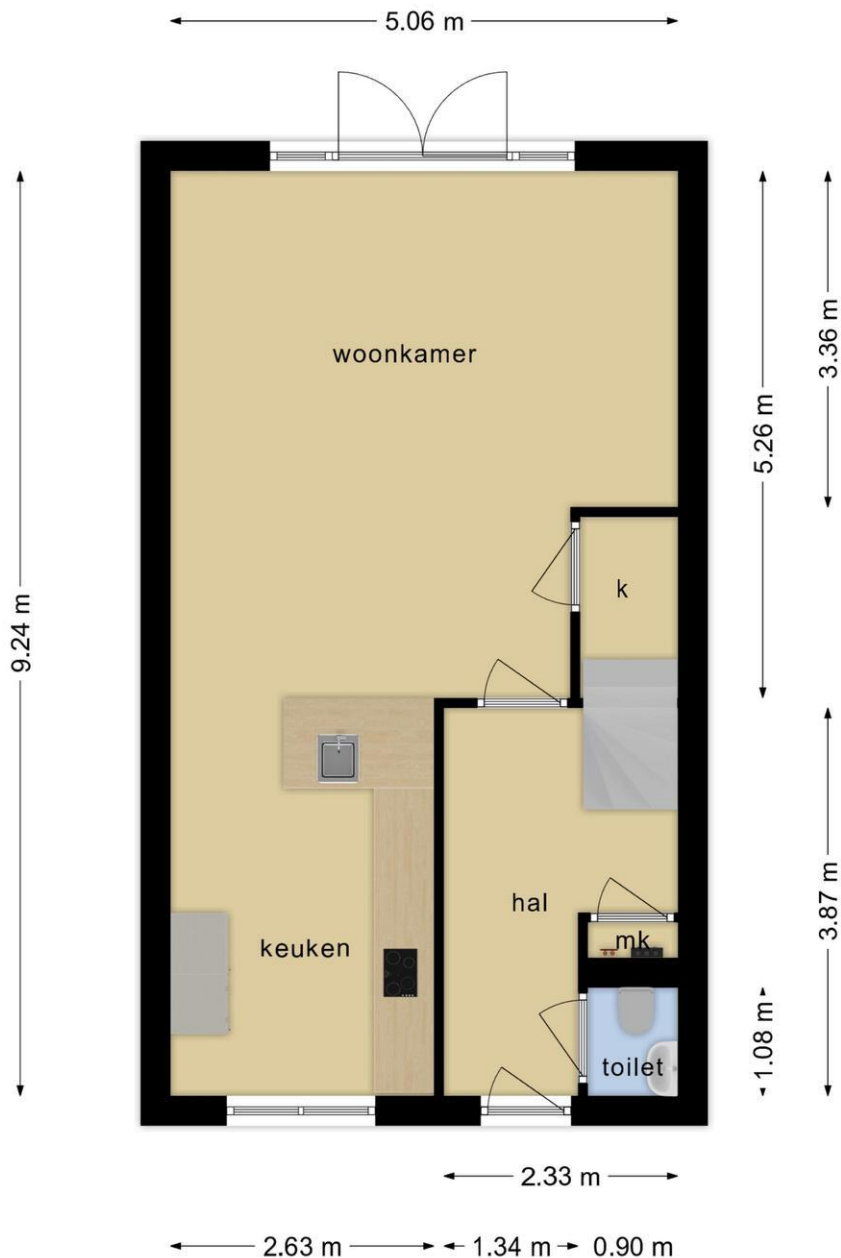

**Deze plattegronden zijn opgemaakt voor indicatieve doeleinden.  
Hieraan kunnen geen rechten worden ontleend.**



## Plattegrond

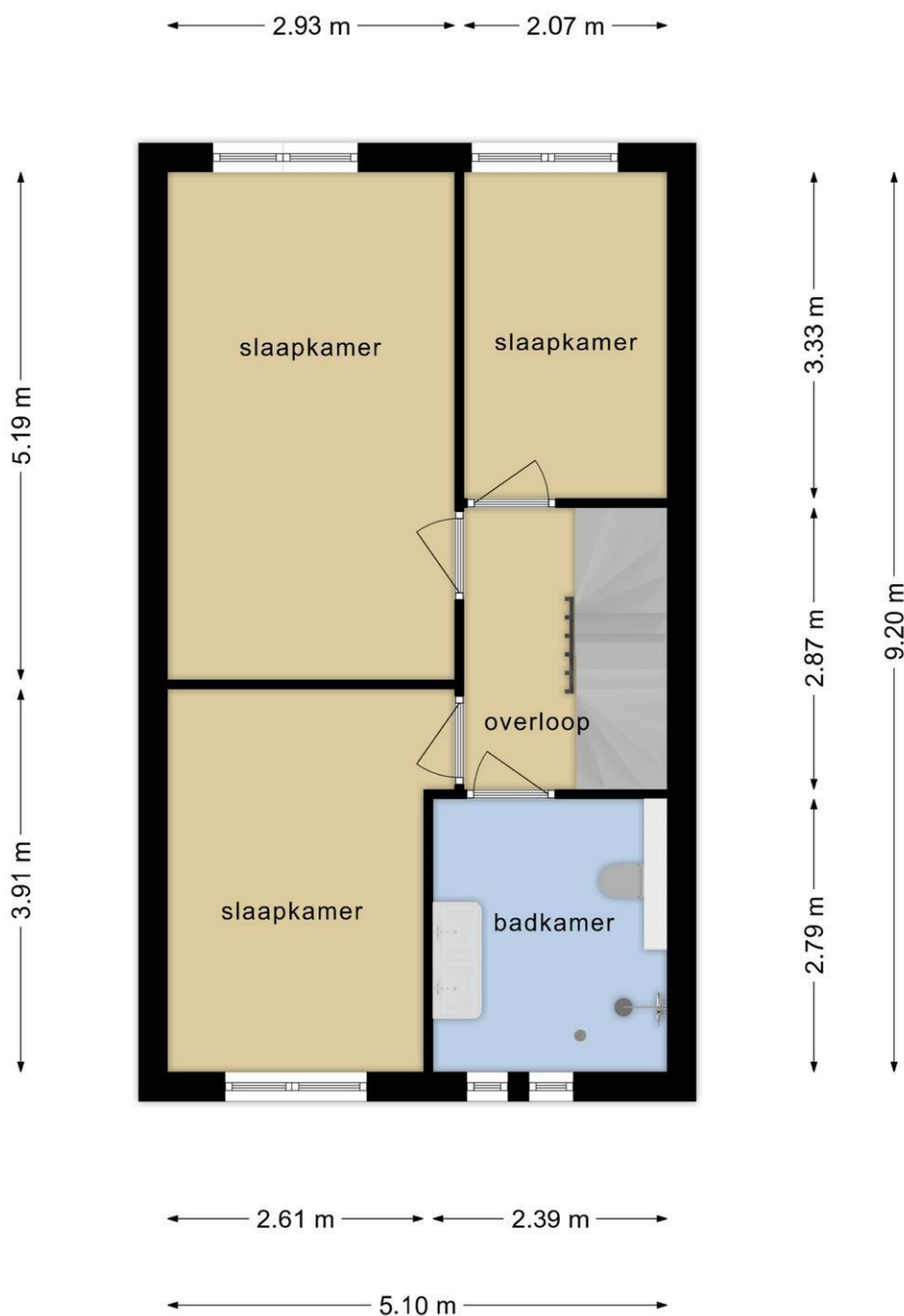

**Deze plattegronden zijn opgemaakt voor indicatieve doeleinden.  
Hieraan kunnen geen rechten worden ontleend.**

## Plattegrond

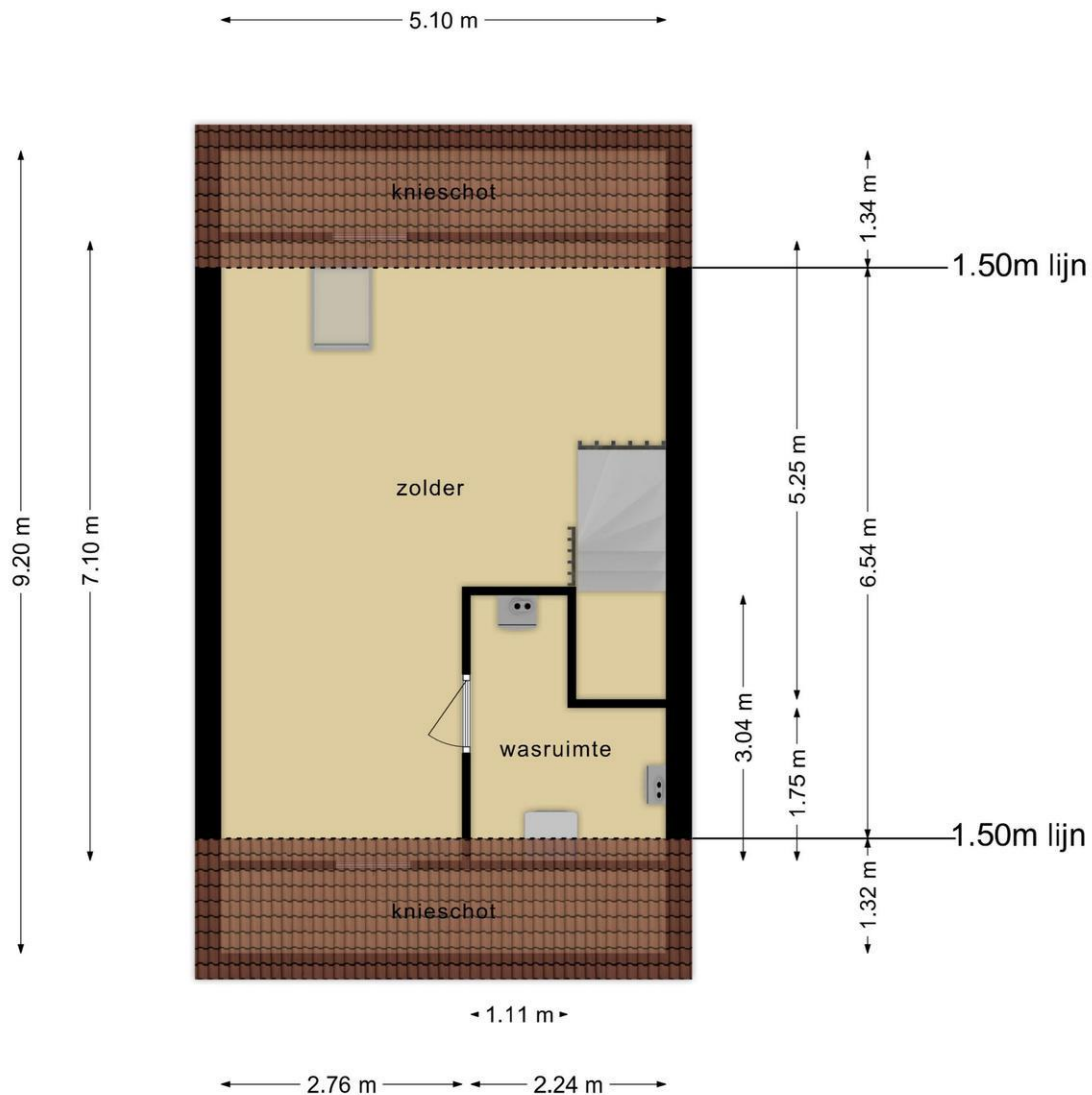

**Deze plattegronden zijn opgemaakt voor indicatieve doeleinden.  
Hieraan kunnen geen rechten worden ontleend.**

## Plattegrond

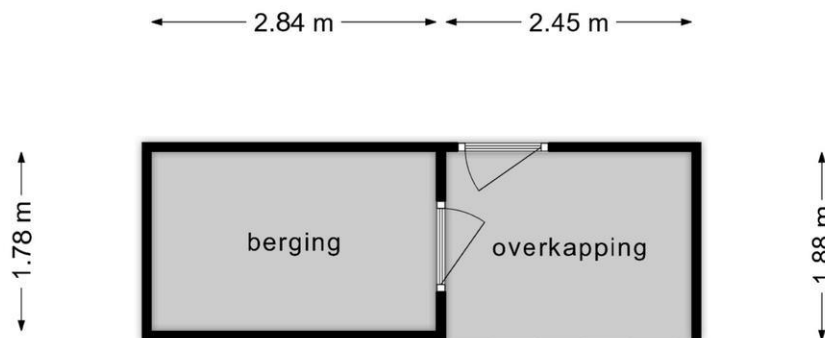

**Deze plattegronden zijn opgemaakt voor indicatieve doeleinden.  
Hieraan kunnen geen rechten worden ontleend.**



## Kadastrale gegevens

Adres	Boenstoep 11
Postcode / Plaats	2809 RX Gouda
Gemeente	Gouda
Sectie / Perceel	N / 1478
Oppervlakte	128 m <sup>2</sup>
Soort	Volle eigendom

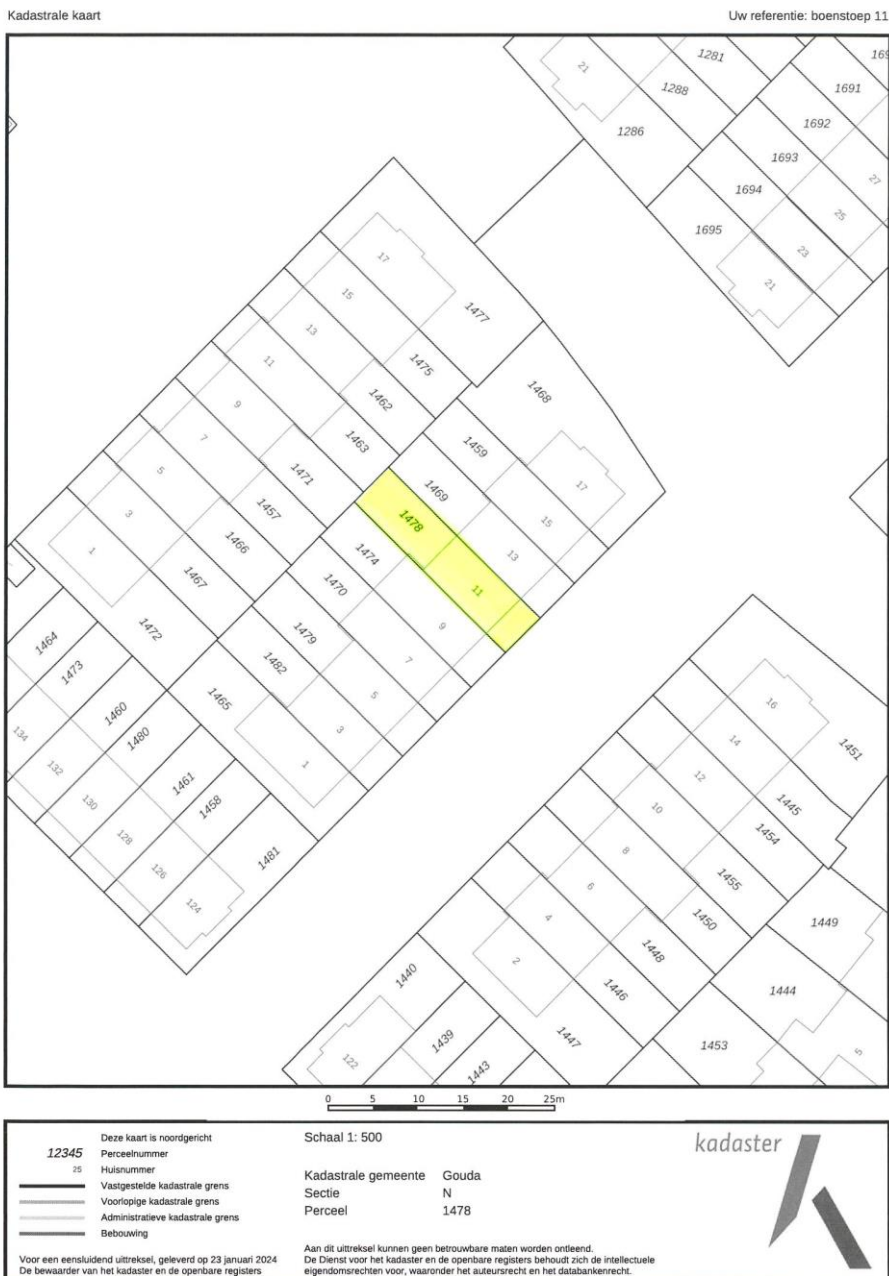

**Boenstoep 11 - 2809 RX Gouda**

**Kolpa Lafeber Makelaars**  
**Ridder van Catsweg 298**  
**2804 RS, GOUDA**  
**Tel: 0182-536888**  
**E-mail: [info@kolpalafeber.nl](mailto:info@kolpalafeber.nl)**  
**[www.kolpalafeber.nl](http://www.kolpalafeber.nl)**

## Locatie

Adres gegevens	
Adres	Boenstoep 11
Postcode / plaats	2809 RX Gouda
Provincie	Zuid-Holland

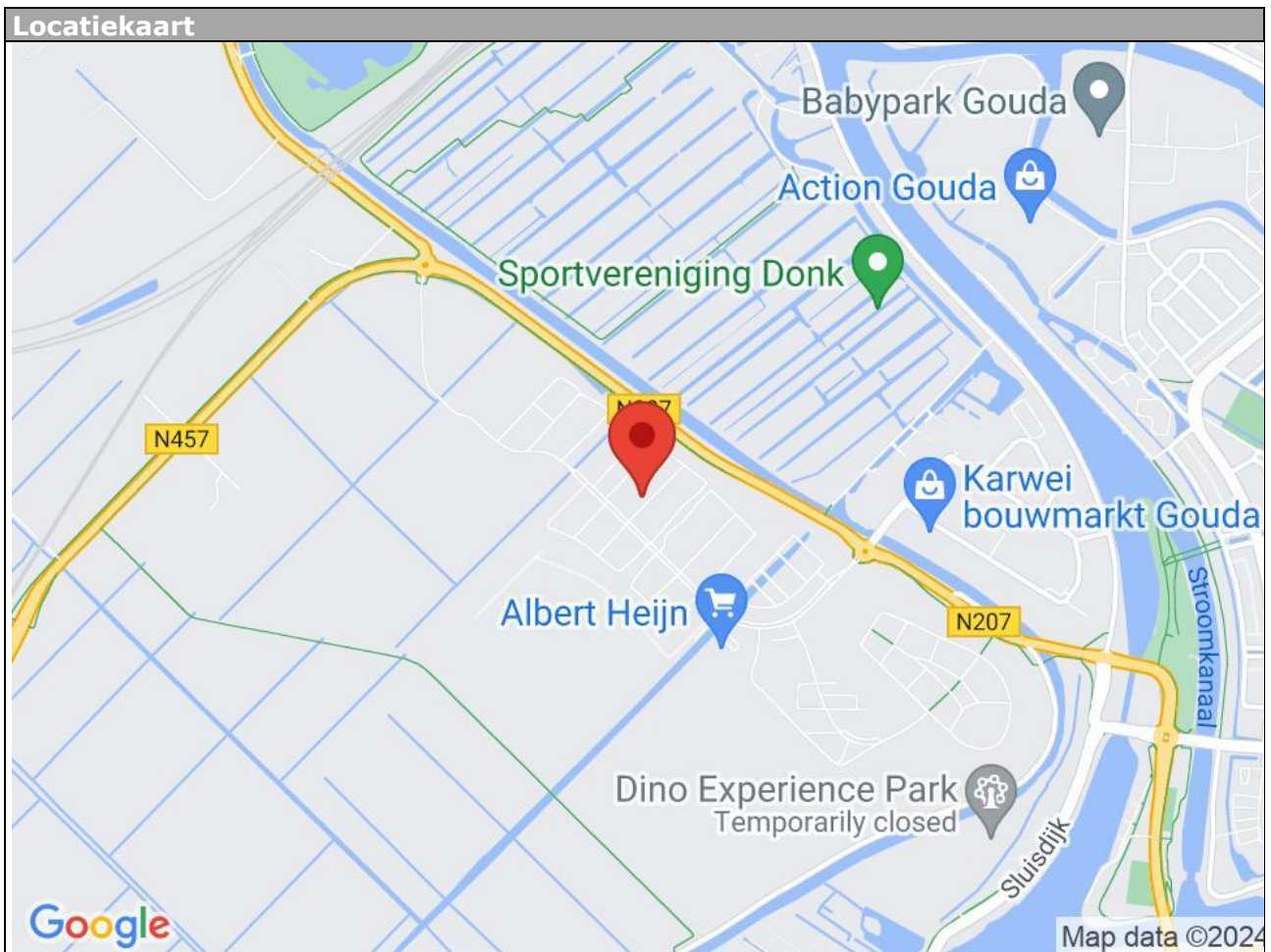

Boenstoep 11 - 2809 RX Gouda

**Kolpa Lafeber Makelaars**  
Ridder van Catsweg 298  
2804 RS, GOUDA  
Tel: 0182-536888  
E-mail: [info@kolpalafeber.nl](mailto:info@kolpalafeber.nl)  
[www.kolpalafeber.nl](http://www.kolpalafeber.nl)

## Lijst van zaken

	Blijft achter	Gaat mee	Kan worden overgenomen	n.v.t.
<b>Woning</b>				
<i>Interieur</i>				
Verlichting, te weten:				
- Inbouwspots/dimmers	<input type="checkbox"/>	<input type="checkbox"/>	<input type="checkbox"/>	<input checked="" type="checkbox"/>
- Opbouwspots/armaturen/lampen/dimmers	<input type="checkbox"/>	<input type="checkbox"/>	<input checked="" type="checkbox"/>	<input type="checkbox"/>
- Losse (hang)lampen	<input type="checkbox"/>	<input checked="" type="checkbox"/>	<input type="checkbox"/>	<input type="checkbox"/>
-	<input type="checkbox"/>	<input type="checkbox"/>	<input type="checkbox"/>	<input checked="" type="checkbox"/>
-	<input type="checkbox"/>	<input type="checkbox"/>	<input type="checkbox"/>	<input checked="" type="checkbox"/>
(Losse)kasten, legplanken, te weten:				
- Trapkast en technische ruimte	<input type="checkbox"/>	<input type="checkbox"/>	<input checked="" type="checkbox"/>	<input type="checkbox"/>
-	<input type="checkbox"/>	<input type="checkbox"/>	<input type="checkbox"/>	<input checked="" type="checkbox"/>
Raamdecoratie/zonwering binnen, te weten:				
- Gordijnrails	<input checked="" type="checkbox"/>	<input type="checkbox"/>	<input type="checkbox"/>	<input type="checkbox"/>
- Gordijnen	<input type="checkbox"/>	<input checked="" type="checkbox"/>	<input type="checkbox"/>	<input type="checkbox"/>
- Overgordijnen	<input type="checkbox"/>	<input checked="" type="checkbox"/>	<input type="checkbox"/>	<input type="checkbox"/>
- Vitrages	<input type="checkbox"/>	<input checked="" type="checkbox"/>	<input type="checkbox"/>	<input type="checkbox"/>
- Rolgordijnen	<input checked="" type="checkbox"/>	<input type="checkbox"/>	<input type="checkbox"/>	<input type="checkbox"/>
- Lamellen	<input type="checkbox"/>	<input type="checkbox"/>	<input type="checkbox"/>	<input checked="" type="checkbox"/>
- Jaloezieën	<input type="checkbox"/>	<input type="checkbox"/>	<input type="checkbox"/>	<input checked="" type="checkbox"/>
- (Losse) horren/rolhorren	<input type="checkbox"/>	<input type="checkbox"/>	<input checked="" type="checkbox"/>	<input type="checkbox"/>
-	<input type="checkbox"/>	<input type="checkbox"/>	<input type="checkbox"/>	<input checked="" type="checkbox"/>
-	<input type="checkbox"/>	<input type="checkbox"/>	<input type="checkbox"/>	<input checked="" type="checkbox"/>
Vloerdecoratie, te weten:				
- Vloerbedekking	<input type="checkbox"/>	<input type="checkbox"/>	<input type="checkbox"/>	<input checked="" type="checkbox"/>
- Parketvloer	<input type="checkbox"/>	<input type="checkbox"/>	<input type="checkbox"/>	<input checked="" type="checkbox"/>
- Houten vloer(delen)	<input type="checkbox"/>	<input type="checkbox"/>	<input type="checkbox"/>	<input checked="" type="checkbox"/>
- Laminaat	<input checked="" type="checkbox"/>	<input type="checkbox"/>	<input type="checkbox"/>	<input type="checkbox"/>
- Plavuizen	<input type="checkbox"/>	<input type="checkbox"/>	<input type="checkbox"/>	<input checked="" type="checkbox"/>
-	<input type="checkbox"/>	<input type="checkbox"/>	<input type="checkbox"/>	<input checked="" type="checkbox"/>
-	<input type="checkbox"/>	<input type="checkbox"/>	<input type="checkbox"/>	<input checked="" type="checkbox"/>
(Voorzet) openhaard met toebehoren	<input type="checkbox"/>	<input type="checkbox"/>	<input type="checkbox"/>	<input checked="" type="checkbox"/>
Allesbrander	<input type="checkbox"/>	<input type="checkbox"/>	<input type="checkbox"/>	<input checked="" type="checkbox"/>
Houtkachel	<input type="checkbox"/>	<input type="checkbox"/>	<input type="checkbox"/>	<input checked="" type="checkbox"/>
(Gas)kachels	<input type="checkbox"/>	<input type="checkbox"/>	<input type="checkbox"/>	<input checked="" type="checkbox"/>



	Blijft achter	Gaat mee	Kan worden overgenomen	n.v.t.
Designradiator(en)	<input type="checkbox"/>	<input type="checkbox"/>	<input type="checkbox"/>	<input checked="" type="checkbox"/>
Radiatorafwerking	<input type="checkbox"/>	<input type="checkbox"/>	<input type="checkbox"/>	<input checked="" type="checkbox"/>
Overig, te weten:				
- Spiegelwanden	<input type="checkbox"/>	<input type="checkbox"/>	<input type="checkbox"/>	<input checked="" type="checkbox"/>
- Schilderij ophangstelsysteem	<input type="checkbox"/>	<input type="checkbox"/>	<input type="checkbox"/>	<input checked="" type="checkbox"/>
-	<input type="checkbox"/>	<input type="checkbox"/>	<input type="checkbox"/>	<input checked="" type="checkbox"/>
-	<input type="checkbox"/>	<input type="checkbox"/>	<input type="checkbox"/>	<input checked="" type="checkbox"/>
<b>Keuken</b>				
Keukenblok (met bovenkasten)	<input checked="" type="checkbox"/>	<input type="checkbox"/>	<input type="checkbox"/>	<input type="checkbox"/>
Keuken (inbouw)apparatuur, te weten:				
- Kookplaat	<input checked="" type="checkbox"/>	<input type="checkbox"/>	<input type="checkbox"/>	<input type="checkbox"/>
- (Gas)fornuis	<input checked="" type="checkbox"/>	<input type="checkbox"/>	<input type="checkbox"/>	<input type="checkbox"/>
- Afzuigkap	<input checked="" type="checkbox"/>	<input type="checkbox"/>	<input type="checkbox"/>	<input type="checkbox"/>
- Magnetron	<input checked="" type="checkbox"/>	<input type="checkbox"/>	<input type="checkbox"/>	<input type="checkbox"/>
- Oven	<input checked="" type="checkbox"/>	<input type="checkbox"/>	<input type="checkbox"/>	<input type="checkbox"/>
- Combi-oven/combimagnetron	<input checked="" type="checkbox"/>	<input type="checkbox"/>	<input type="checkbox"/>	<input type="checkbox"/>
- Koelkast	<input checked="" type="checkbox"/>	<input type="checkbox"/>	<input type="checkbox"/>	<input type="checkbox"/>
- Vriezer	<input checked="" type="checkbox"/>	<input type="checkbox"/>	<input type="checkbox"/>	<input type="checkbox"/>
- Koel-vriescombinatie	<input checked="" type="checkbox"/>	<input type="checkbox"/>	<input type="checkbox"/>	<input type="checkbox"/>
- Vaatwasser	<input checked="" type="checkbox"/>	<input type="checkbox"/>	<input type="checkbox"/>	<input type="checkbox"/>
- Quooker	<input checked="" type="checkbox"/>	<input type="checkbox"/>	<input type="checkbox"/>	<input type="checkbox"/>
- Koffiezetapparaat	<input type="checkbox"/>	<input checked="" type="checkbox"/>	<input type="checkbox"/>	<input type="checkbox"/>
-	<input type="checkbox"/>	<input type="checkbox"/>	<input type="checkbox"/>	<input checked="" type="checkbox"/>
-	<input type="checkbox"/>	<input type="checkbox"/>	<input type="checkbox"/>	<input checked="" type="checkbox"/>
Keukenaccessoires, te weten:				
-	<input type="checkbox"/>	<input type="checkbox"/>	<input type="checkbox"/>	<input checked="" type="checkbox"/>
-	<input type="checkbox"/>	<input type="checkbox"/>	<input type="checkbox"/>	<input checked="" type="checkbox"/>
<b>Sanitair/sauna</b>				
Toilet met de volgende toebehoren:				
- Toilet	<input checked="" type="checkbox"/>	<input type="checkbox"/>	<input type="checkbox"/>	<input type="checkbox"/>
- Toilethouder	<input type="checkbox"/>	<input checked="" type="checkbox"/>	<input type="checkbox"/>	<input type="checkbox"/>
- Toiletborstel(houder)	<input type="checkbox"/>	<input checked="" type="checkbox"/>	<input type="checkbox"/>	<input type="checkbox"/>
- Fontein	<input checked="" type="checkbox"/>	<input type="checkbox"/>	<input type="checkbox"/>	<input type="checkbox"/>
-	<input type="checkbox"/>	<input type="checkbox"/>	<input type="checkbox"/>	<input checked="" type="checkbox"/>
-	<input type="checkbox"/>	<input type="checkbox"/>	<input type="checkbox"/>	<input checked="" type="checkbox"/>
Badkamer met de volgende toebehoren:				
- Ligbad	<input type="checkbox"/>	<input type="checkbox"/>	<input type="checkbox"/>	<input checked="" type="checkbox"/>
- Jacuzzi/whirlpool	<input type="checkbox"/>	<input type="checkbox"/>	<input type="checkbox"/>	<input checked="" type="checkbox"/>
- Douche (cabine/schermbord)	<input checked="" type="checkbox"/>	<input type="checkbox"/>	<input type="checkbox"/>	<input type="checkbox"/>
- Stoomdouche (cabine)	<input type="checkbox"/>	<input type="checkbox"/>	<input type="checkbox"/>	<input checked="" type="checkbox"/>

	Blijft achter	Gaat mee	Kan worden overgenomen	n.v.t.
- Wastafel	<input checked="" type="checkbox"/>	<input type="checkbox"/>	<input type="checkbox"/>	<input type="checkbox"/>
- Wastafelmeubel	<input checked="" type="checkbox"/>	<input type="checkbox"/>	<input type="checkbox"/>	<input type="checkbox"/>
- Planchet	<input type="checkbox"/>	<input type="checkbox"/>	<input type="checkbox"/>	<input checked="" type="checkbox"/>
- Toiletkast	<input type="checkbox"/>	<input type="checkbox"/>	<input type="checkbox"/>	<input checked="" type="checkbox"/>
- Toilet	<input checked="" type="checkbox"/>	<input type="checkbox"/>	<input type="checkbox"/>	<input type="checkbox"/>
- Toiletrolhouder	<input checked="" type="checkbox"/>	<input type="checkbox"/>	<input type="checkbox"/>	<input type="checkbox"/>
- Toiletborstel(houder)	<input type="checkbox"/>	<input checked="" type="checkbox"/>	<input type="checkbox"/>	<input type="checkbox"/>
-	<input type="checkbox"/>	<input type="checkbox"/>	<input type="checkbox"/>	<input checked="" type="checkbox"/>
-	<input type="checkbox"/>	<input type="checkbox"/>	<input type="checkbox"/>	<input checked="" type="checkbox"/>
Sauna met toebehoren	<input type="checkbox"/>	<input type="checkbox"/>	<input type="checkbox"/>	<input checked="" type="checkbox"/>
	<input type="checkbox"/>	<input type="checkbox"/>	<input type="checkbox"/>	<input checked="" type="checkbox"/>
<b><i>Exterieur/installaties/veiligheid/energiebesparing</i></b>				
Schotel/antenne	<input type="checkbox"/>	<input type="checkbox"/>	<input type="checkbox"/>	<input checked="" type="checkbox"/>
Brievenbus	<input checked="" type="checkbox"/>	<input type="checkbox"/>	<input type="checkbox"/>	<input type="checkbox"/>
(Voordeur)bel	<input checked="" type="checkbox"/>	<input type="checkbox"/>	<input type="checkbox"/>	<input type="checkbox"/>
Alarminstallatie	<input type="checkbox"/>	<input type="checkbox"/>	<input type="checkbox"/>	<input checked="" type="checkbox"/>
(Veiligheids)sloten en overige inbraakpreventie	<input checked="" type="checkbox"/>	<input type="checkbox"/>	<input type="checkbox"/>	<input type="checkbox"/>
Rookmelders	<input checked="" type="checkbox"/>	<input type="checkbox"/>	<input type="checkbox"/>	<input type="checkbox"/>
Screens/rolluiken	<input type="checkbox"/>	<input type="checkbox"/>	<input type="checkbox"/>	<input checked="" type="checkbox"/>
CV met toebehoren	<input type="checkbox"/>	<input type="checkbox"/>	<input type="checkbox"/>	<input checked="" type="checkbox"/>
(Klok)thermostaat	<input checked="" type="checkbox"/>	<input type="checkbox"/>	<input type="checkbox"/>	<input type="checkbox"/>
Warmwatervoorziening, te weten:				
- Via CV-installatie	<input type="checkbox"/>	<input type="checkbox"/>	<input type="checkbox"/>	<input checked="" type="checkbox"/>
- Boiler	<input checked="" type="checkbox"/>	<input type="checkbox"/>	<input type="checkbox"/>	<input type="checkbox"/>
- Close-in boiler	<input type="checkbox"/>	<input type="checkbox"/>	<input type="checkbox"/>	<input checked="" type="checkbox"/>
- Geiser	<input type="checkbox"/>	<input type="checkbox"/>	<input type="checkbox"/>	<input checked="" type="checkbox"/>
-	<input type="checkbox"/>	<input type="checkbox"/>	<input type="checkbox"/>	<input checked="" type="checkbox"/>
-	<input type="checkbox"/>	<input type="checkbox"/>	<input type="checkbox"/>	<input checked="" type="checkbox"/>
Mechanische ventilatie	<input type="checkbox"/>	<input type="checkbox"/>	<input type="checkbox"/>	<input checked="" type="checkbox"/>
Luchtbehandeling	<input type="checkbox"/>	<input type="checkbox"/>	<input type="checkbox"/>	<input checked="" type="checkbox"/>
Airconditioning met toebehoren (aantal: .....)	<input type="checkbox"/>	<input type="checkbox"/>	<input type="checkbox"/>	<input checked="" type="checkbox"/>
Isolatievoorzieningen (voorzetramen/radiatorfolie etc.), te weten:				
-	<input type="checkbox"/>	<input type="checkbox"/>	<input type="checkbox"/>	<input checked="" type="checkbox"/>
-	<input type="checkbox"/>	<input type="checkbox"/>	<input type="checkbox"/>	<input checked="" type="checkbox"/>
Telefoonaansluiting/internetaansluiting	<input type="checkbox"/>	<input type="checkbox"/>	<input type="checkbox"/>	<input checked="" type="checkbox"/>
Veiligheidsschakelaar wasautomaat	<input type="checkbox"/>	<input type="checkbox"/>	<input type="checkbox"/>	<input checked="" type="checkbox"/>
Waterslot wasautomaat	<input type="checkbox"/>	<input type="checkbox"/>	<input type="checkbox"/>	<input checked="" type="checkbox"/>
Zonnepanelen	<input checked="" type="checkbox"/>	<input type="checkbox"/>	<input type="checkbox"/>	<input type="checkbox"/>
	<input type="checkbox"/>	<input type="checkbox"/>	<input type="checkbox"/>	<input checked="" type="checkbox"/>
	<input type="checkbox"/>	<input type="checkbox"/>	<input type="checkbox"/>	<input checked="" type="checkbox"/>

	Blijft achter	Gaat mee	Kan worden overgenomen	n.v.t.
<b>Tuin</b>				
<i>Inrichting</i>				
Tuinaanleg/bestrating	<input checked="" type="checkbox"/>	<input type="checkbox"/>	<input type="checkbox"/>	<input type="checkbox"/>
Beplanting	<input checked="" type="checkbox"/>	<input type="checkbox"/>	<input type="checkbox"/>	<input type="checkbox"/>
	<input type="checkbox"/>	<input type="checkbox"/>	<input type="checkbox"/>	<input checked="" type="checkbox"/>
<i>Verlichting/installaties</i>				
Buitenverlichting	<input checked="" type="checkbox"/>	<input type="checkbox"/>	<input type="checkbox"/>	<input type="checkbox"/>
Tijd- of schemerschakelaar/bewegingsmelder	<input checked="" type="checkbox"/>	<input type="checkbox"/>	<input type="checkbox"/>	<input type="checkbox"/>
	<input type="checkbox"/>	<input type="checkbox"/>	<input type="checkbox"/>	<input checked="" type="checkbox"/>
<i>Bebouwing</i>				
Tuinhuis/buitenberging	<input checked="" type="checkbox"/>	<input type="checkbox"/>	<input type="checkbox"/>	<input type="checkbox"/>
Kasten/werkbank in tuinhuis/berging	<input type="checkbox"/>	<input type="checkbox"/>	<input type="checkbox"/>	<input checked="" type="checkbox"/>
(Broei)kas	<input type="checkbox"/>	<input type="checkbox"/>	<input type="checkbox"/>	<input checked="" type="checkbox"/>
	<input type="checkbox"/>	<input type="checkbox"/>	<input type="checkbox"/>	<input checked="" type="checkbox"/>
	<input type="checkbox"/>	<input type="checkbox"/>	<input type="checkbox"/>	<input checked="" type="checkbox"/>
<i>Overig</i>				
Overige tuin, te weten:				
- (Sier)hek	<input checked="" type="checkbox"/>	<input type="checkbox"/>	<input type="checkbox"/>	<input type="checkbox"/>
- Vlaggenmast(houder)	<input type="checkbox"/>	<input type="checkbox"/>	<input type="checkbox"/>	<input checked="" type="checkbox"/>
-	<input type="checkbox"/>	<input type="checkbox"/>	<input type="checkbox"/>	<input checked="" type="checkbox"/>
-	<input type="checkbox"/>	<input type="checkbox"/>	<input type="checkbox"/>	<input checked="" type="checkbox"/>
<i>Overig</i>				
<b>Zijn er zaken die geen eigendom zijn van verkoper omdat er sprake is van een leasecontract. Zo ja, neemt verkoper de zaak mee of moet het betreffende contract worden overgenomen?</b>	<b>Ja</b>	<b>Nee</b>	<b>Gaat mee</b>	<b>Moet worden overgenomen</b>
CV/geiser/boiler	<input type="checkbox"/>	<input checked="" type="checkbox"/>	<input type="checkbox"/>	<input type="checkbox"/>
Keuken/tuin/kozijnen	<input type="checkbox"/>	<input checked="" type="checkbox"/>	<input type="checkbox"/>	<input type="checkbox"/>
Intelligente thermostaten e.d.	<input type="checkbox"/>	<input checked="" type="checkbox"/>	<input type="checkbox"/>	<input type="checkbox"/>
Stadsverwarming	<input type="checkbox"/>	<input checked="" type="checkbox"/>	<input type="checkbox"/>	<input type="checkbox"/>
Zonnepanelen	<input type="checkbox"/>	<input checked="" type="checkbox"/>	<input type="checkbox"/>	<input type="checkbox"/>
	<input type="checkbox"/>	<input checked="" type="checkbox"/>	<input type="checkbox"/>	<input type="checkbox"/>
	<input type="checkbox"/>	<input checked="" type="checkbox"/>	<input type="checkbox"/>	<input type="checkbox"/>
Bijlage(n) over te nemen contracten:				
-				
-				

Indien u geïnteresseerd bent in deze woning verzoeken wij u onderstaande biedings- en contractvoorwaarden vooraf door te nemen.

### **Biedings- en contractvoorwaarden Lafeber Makelaardij:**

#### **Biedingen:**

Een bod kan telefonisch doorgegeven worden maar de voorkeur gaat uit naar een bod per e-mail of een bevestiging van de bieding per e-mail. Dit om mogelijke misverstanden bij een bieding te voorkomen. Vergeet u niet uw ontbindende voorwaarden hierbij te vermelden!

#### **Notaris:**

Als koper kunt u (tenzij anders vermeld) een notaris kiezen, deze keuze dient u uiterlijk op het moment van ondertekenen aan ons door te geven zodat wij de ondertekende akte naar desbetreffende notaris kunnen verzenden.

#### **Royementskosten:**

Om de verkoper van een object niet onevenredig te benadelen bij de te maken kosten voor het royement van de hypotheek door de door koper gekozen notaris zal de volgende clause standaard in iedere koopovereenkomst worden opgenomen:

De koper heeft voor de eigendomsoverdracht de notaris gekozen genoemd in artikel 4.1. Indien genoemde notaris voor royementskosten aan verkoper meer in rekening brengt dan de gebruikelijke € 200,- inclusief BTW (per hypotheek), komen deze meerkosten voor rekening van koper.

#### **Voorbehoud financiering:**

Indien de koper wenst dat er ontbindende voorwaarden met betrekking tot de financiering worden opgenomen in de koopakte wordt er met betrekking tot deze voorwaarden een standaard termijn van 6 weken na mondelinge overeenkomst gehanteerd.

#### **Waarborgsom/bankgarantie:**

Koper zal, ter nakoming van zijn verplichtingen, uiterlijk 6 weken na mondelinge overeenkomst een Waarborgsom/bankgarantie moeten storten/stellen bij de notaris welke opgenomen is in artikel 5.1 van de NVM koopakte.

#### **Asbest:**

In woningen die gebouwd zijn voor 1994, bestaat er een kans op aanwezigheid van asbesthoudende materialen. Vanzelfsprekend zal de verkoper, indien hij bekend is met de aanwezigheid van asbesthoudende materialen, u op de hoogte stellen. Bij alle woningen, die voor 1994 gebouwd zijn, zal de volgende clause opgenomen worden:

In de onroerende zaak kunnen asbesthoudende stoffen/materialen aanwezig zijn. In het geval deze worden verwijderd dienen door koper die maatregelen en voorzieningen te worden getroffen die de wetgeving voorschrijft. Koper verklaart met deze wetgeving bekend te zijn en vrijwaart verkoper voor alle aansprakelijkheid die uit de aanwezigheid in en/of de verwijdering van asbest uit de desbetreffende onroerende zaak kan voortvloeien.

Vanaf 2024 komt er een verbod op asbestdaken en asbestgolfplaten. Particulieren en bedrijven mogen die dan niet meer bezitten. Bedrijven kunnen gebruik maken van subsidieregelingen voor de verwijdering van asbest. Voor meer informatie over de subsidieregelingen verwijzen wij u naar de overheid. Particulieren moeten de kosten voor het verwijderen van asbest zelf betalen. Koper verklaart bekend te zijn met deze wetgeving en vrijwaart verkoper voor elke aansprakelijkheid, hoe ook genaamd en onder welke titel dan ook, die uit de aanwezigheid en/of verwijdering van asbesthoudende stoffen/materialen kan voortvloeien.



**Ouderdomsclausule:**

Bij objecten van ca. 30 jaar of ouder zal standaard de volgende ouderdomsclausule in het koopcontract opgenomen worden:

Het is koper bekend dat de onroerende zaak meer dan 35 jaar oud is, wat betekent dat de eisen die aan de bouwkwaliteit gesteld mogen worden aanzienlijk lager liggen dan bij nieuwe woningen. In afwijking van artikel 6.3 van deze koopakte en artikel 7:7 lid 1 en 2 BW komt het geheel of ten dele ontbreken van één of meer eigenschappen van de onroerende zaak voor normaal en bijzonder gebruik en het eventueel anderszins niet- beantwoorden van de zaak aan de overeenkomst voor rekening en risico van koper.

**Aanvulling financieringsvoorbehoud:**

Om mogelijke onduidelijkheden te voorkomen zal de volgende aanvulling op het standaard financieringsvoorbehoud (artikel 16.3 van de NVM koopakte bij een eengezinswoning of artikel 19.3 bij een appartement) worden opgenomen:

Aanvulling op de ontbindende voorwaarden voor financieringsvoorbehoud. In het kader van een mededeling dat ontbinding wordt ingeroepen op grond van een financieringsvoorbehoud, wordt onder goed gedocumenteerd in ieder geval verstaan dat de mededeling verzegeld moet gaan met een afwijzing op een offerte - aanvraag van minimaal 1 geldverstrekking instelling, met redenen omkleed. Indien de mededeling niet goed gedocumenteerd is, behoeft verkoper geen genoegen te nemen met ontbinding.

**Nutsbedrijven:**

Partijen dienen zelf zorg te dragen voor de af- en aanmeldingen bij de nutsbedrijven en dus zelf zorg te dragen voor de benodigde formulieren. De verkoper zal de nutsvoorzieningen niet opzeggen voor de datum van werkelijke overdracht.

# WAARDECHEQUE

**Voor een gratis prijsadvies van uw woning!**

Tegen inlevering van deze waardecheque komen de specialisten van Kolpa Lafeber makelaars gratis en vrijblijvend bij u langs voor een prijsadvies van uw woning.

Ja, ik maak gebruik van uw aanbieding voor een gratis waardebepaling.

Naam : \_\_\_\_\_  
Adres : \_\_\_\_\_  
Plaats : \_\_\_\_\_  
Telefoonnummer privé : \_\_\_\_\_  
Telefoonnummer mobiel / zaak : \_\_\_\_\_

Of bel snel voor een afspraak (0182-536888)!

