

**Callunalaan 8, 2803 VN Gouda**

**Vraagprijs € 475.000,00 kosten koper**

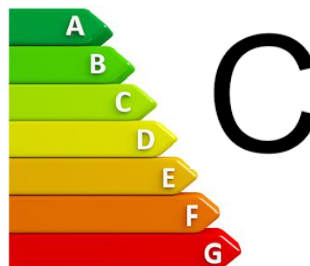

## Omschrijving

Ruime en lichte kwadrantwoning gelegen in groene woonomgeving. Deze woning is o.a. voorzien van een ruime woonkamer, half open moderne keuken voorzien van diverse inbouwapparatuur, 3 ruime slaapkamers op de eerste verdieping met betegelde badkamer, ruime 4de slaapkamer op de tweede verdieping met toegang tot groot balkon, tuin gelegen op het zuiden met vrijstaande stenen garage.

### Indeling:

#### Begane grond:

Voortuin met overdekte entree woning, ruime hal voorzien van meterkast, garderoberuimte en radiator. Ruime woonkamer welke is opgedeeld in een zit- en eetgedeelte. Het zitgedeelte is voorzien van een open haard en toegang tot de achtertuin. Ruime eetgedeelte met toegang tot de keuken gelegen aan de achterzijde van de woning. De keuken is opgesteld in twee rechte delen en is voorzien van diverse inbouwapparatuur t.w.: 4-pits gaskookplaat, afzuigkap, combimagnetron en een vaatwasser. Vanuit de keuken is er tevens toegang tot de achtertuin. 2e Hal met trapopgang en toegang tot de betegelde toiletruimte voorzien van vrijhangend closet en fontein. Inpandige berging met aansluiting voor de wasapparatuur. De gehele begane grond is voorzien van een plavuizenvloer.

### Tuin:

Betegelde verzorgde achtertuin gelegen op het zuiden. De tuin is voorzien van een achterom en vrijstaande stenen garage. De garage is voorzien van elektra, een kanteldeur en een separate deur met toegang tot de garage.

### 1e Verdieping:

Overloop met toegang tot alle vertrekken en separate toiletruimte met vrijhangend closet en fontein. Twee ruime slaapkamers gelegen aan de voorzijde van de woning en beide voorzien van een vaste kasten wand. Slaapkamer 3 is gelegen aan de achterzijde van de woning en is tevens voorzien van een vaste kastenwand. Betegelde badkamer met inloopdouche, vaste wastafel en een designradiator.

### 2e Verdieping:

Overloop met toegang tot de afgesloten cv-ruimte met opstelling cv-combiketel. Ruime 4de slaapkamer met toegang tot groot balkon.

### Bijzonderheden:

- Verzorgde ruime eengezinswoning.
- Geheel voorzien van hardhouten kozijnen.
- Begane grond is voorzien van dubbele beglazing.
- Ruime garage direct vanuit de tuin bereikbaar.
- Energielabel C.
- Zonnig terras op de 2de verdieping.
- Dakbedekking daken vervangen in 2020.
- Buitenschilderwerk uitgevoerd in 2019.
- Dak van de garage vernieuwd in 2004.
- Verwarming door middel van cv-combiketel (Neft Proline, bouwjaar 2019).
- Gelegen in groene woonomgeving.
- In de nabijheid van winkels, scholen, recreatie en diverse openbare voorzieningen.

Aan onvolkomenheden in de vermelde gegevens kunnen geen aanspraken worden ontleend.

\* Deze informatie is door ons met de nodige zorgvuldigheid samengesteld. Onzerzijds wordt echter geen enkele aansprakelijkheid aanvaard voor enige onvolledigheid, onjuistheid of anderszins, dan wel de gevolgen daarvan. Alle opgegeven maten en oppervlakten zijn indicatief. Van toepassing zijn de NVM voorwaarden.

\* Heeft u vragen of wenst u een bezichtiging? Neem contact met ons op.

Toelichtingsclausule NEN2580

De meetinstructie is gebaseerd op de NEN2580. De meetinstructie is bedoeld om een meer eenduidige manier van meten toe te passen voor het geven van een indicatie van de gebruiksoppervlakte. De meetinstructie sluit verschillen in meetuitkomsten niet volledig uit, door bijvoorbeeld interpretatieverschillen, afrondingen of beperkingen bij het uitvoeren van de meting.

## Kenmerken

Object gegevens	
Soort woning	Eengezinswoning
Type woning	Geschakelde woning
Bouwjaar	1971

Maten object	
Aantal kamers	5 kamers
Aantal slaapkamers	4 slaapkamer(s)
Inhoud woning	481 m <sup>3</sup>
Perceel oppervlakte	193 m <sup>2</sup>
Gebruiksoppervlakte woonfunctie	136 m <sup>2</sup>

Details	
Ligging	Aan rustige weg, in woonwijk
Keurmerken	Politiekeurmerk
Kabel	Nee
Buitenzonwering	Ja

Energie	
Energielabel	C
Isolatie	Gedeeltelijk dubbel glas
Verwarming	C.V.-Ketel, Open haard
Warmwater	C.v.-ketel

Tuin gegevens	
Tuin	Achtertuint, voortuin
Tuin diepte (cm)	700
Tuin breedte (cm)	950
Hoofdtuin	Achtertuint
Positie	Zuid
Kwaliteit	Verzorgd



## Foto's



## Foto's





## Foto's



## Foto's





## Foto's



Callunalaan 8 - 2803 VN Gouda

**Kolpa Lafeber Makelaars**  
Ridder van Catsweg 298  
2804 RS, GOUDA  
Tel: 0182-536888  
E-mail: [info@kolpalafeber.nl](mailto:info@kolpalafeber.nl)  
[www.kolpalafeber.nl](http://www.kolpalafeber.nl)



## Plattegrond



**Deze plattegronden zijn opgemaakt voor indicatieve doeleinden.  
Hieraan kunnen geen rechten worden ontleend.**



## Plattegrond

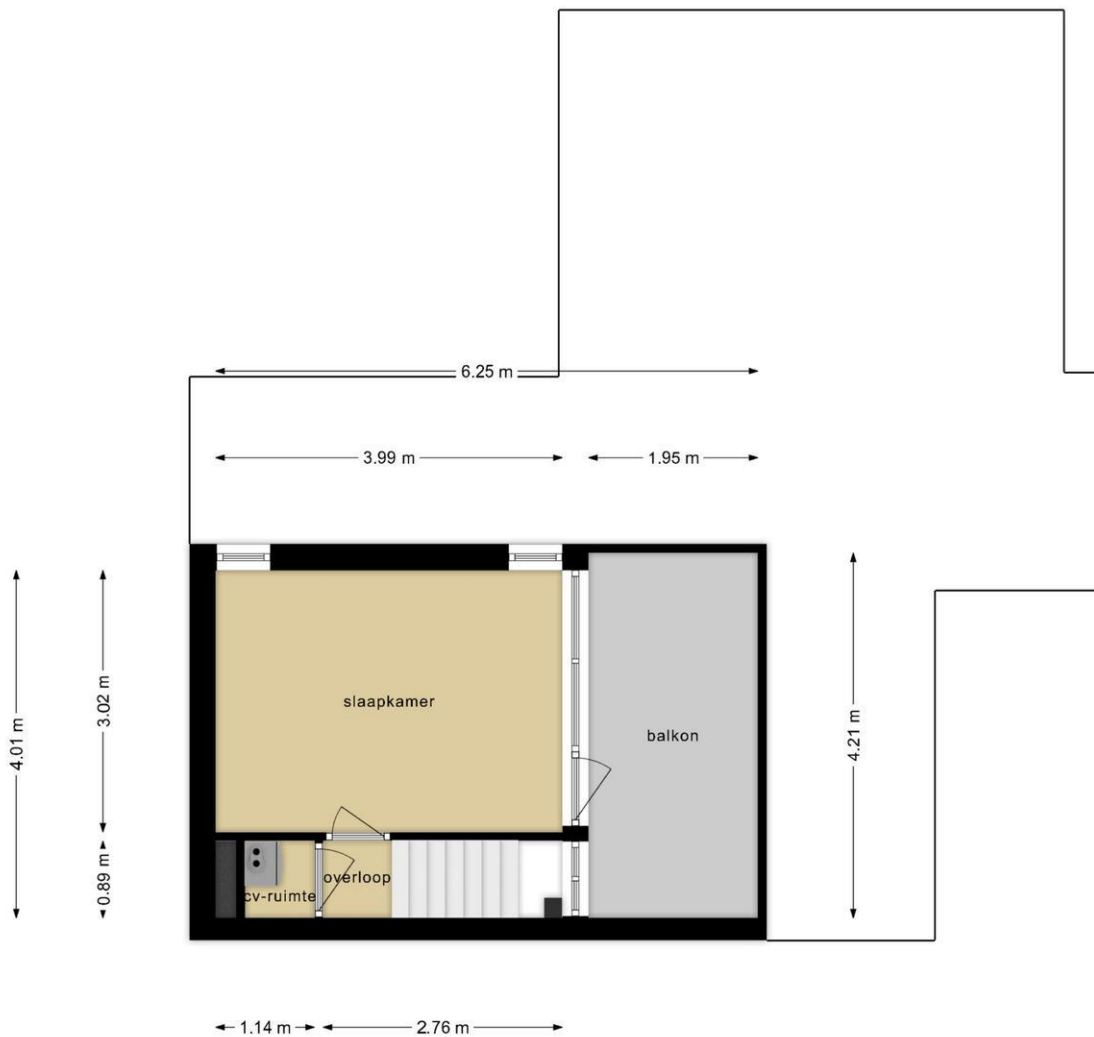

**Deze plattegronden zijn opgemaakt voor indicatieve doeleinden.  
Hieraan kunnen geen rechten worden ontleend.**

## Plattegrond

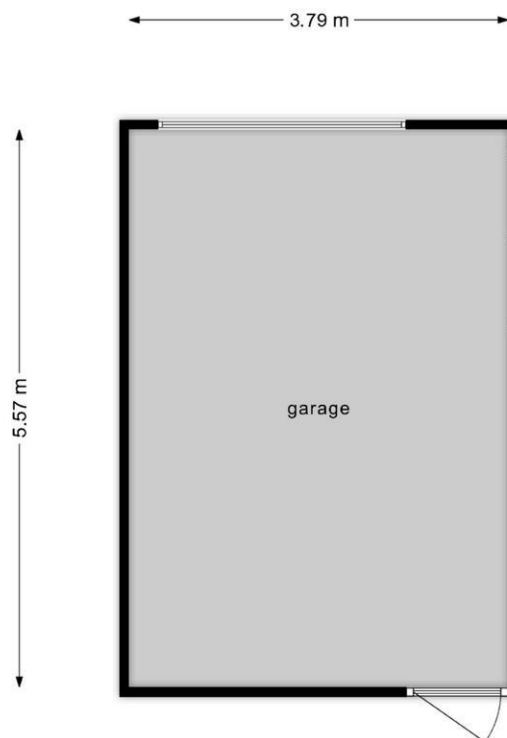

**Deze plattegronden zijn opgemaakt voor indicatieve doeleinden.  
Hieraan kunnen geen rechten worden ontleend.**

## Kadastrale gegevens

Adres Callunalaan 8  
Postcode / Plaats 2803 VN Gouda  
Gemeente Gouda  
Sectie / Perceel M / 713  
Oppervlakte 193 m<sup>2</sup>  
Soort Volle eigendom

Kadastrale kaart

Uw referentie: Callunalaan 8



0 5 10 15 20 25m

12345	Deze kaart is noordgericht	Schaal 1: 500	
25	Perceelnummer	Kadastrale gemeente Gouda	
—	Huisnummer	Sectie M	
—	Vastgestelde kadastrale grens	Perceel 713	
—	Voorlopige kadastrale grens		
—	Administratieve kadastrale grens		
—	Bebouwing		

Aan dit uittreksel kunnen geen betrouwbare maten worden ontleend.  
De Dienst voor het kadaster en de openbare registers behoudt zich de intellectuele eigendomsrechten voor, waaronder het auteursrecht en het databankenrecht.

Voor een eensluidend uittreksel, geleverd op 26 februari 2024  
De bewaarder van het kadaster en de openbare registers

Callunalaan 8 - 2803 VN Gouda

**Kolpa Lafeber Makelaars**  
Ridder van Catsweg 298  
2804 RS, GOUDA  
Tel: 0182-536888  
E-mail: [info@kolpalafeber.nl](mailto:info@kolpalafeber.nl)  
[www.kolpalafeber.nl](http://www.kolpalafeber.nl)



## Locatie

Adres gegevens	
Adres	Callunalaan 8
Postcode / plaats	2803 VN Gouda
Provincie	Zuid-Holland

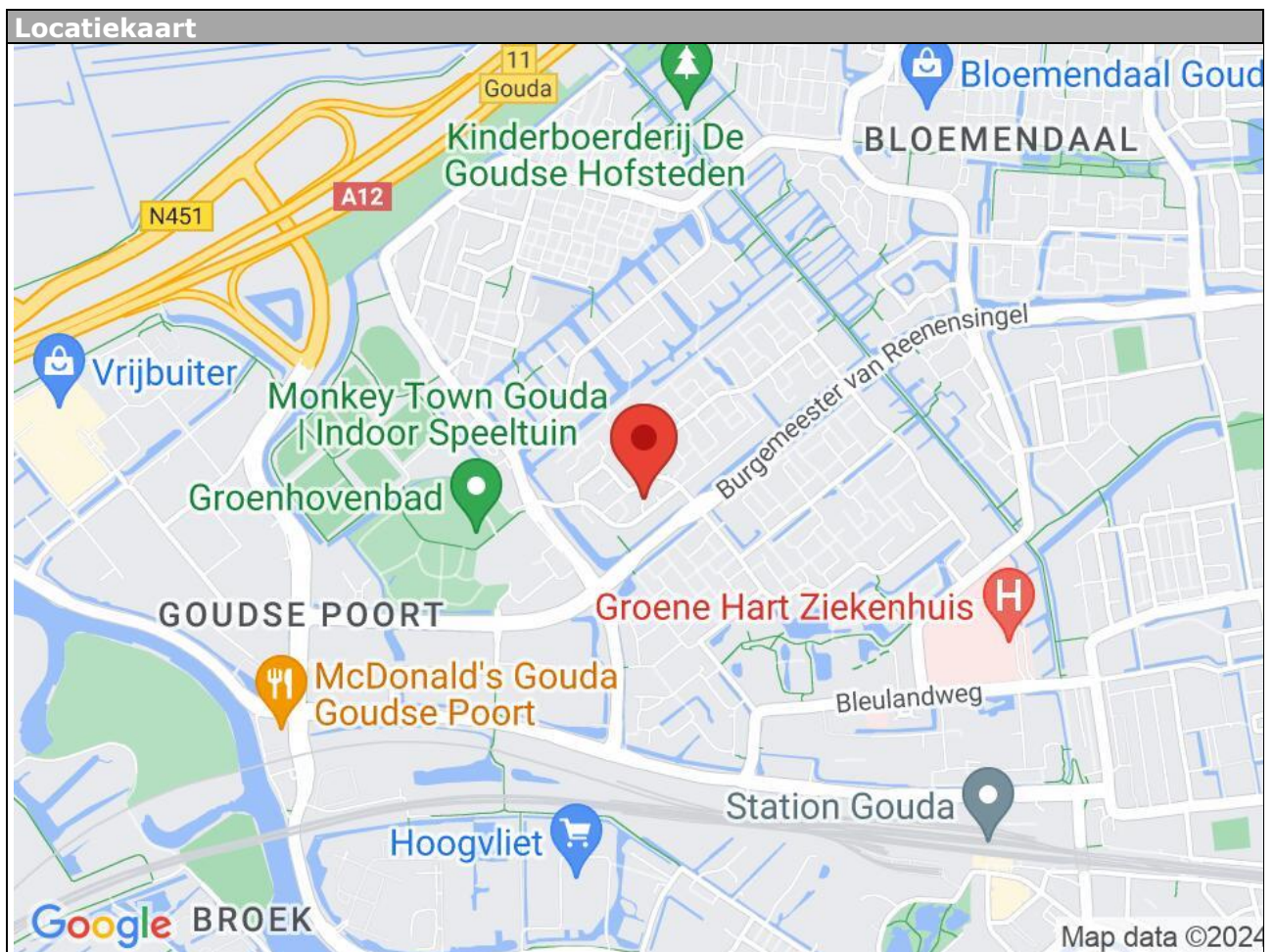

Callunalaan 8 - 2803 VN Gouda

**Kolpa Lafeber Makelaars**  
Ridder van Catsweg 298  
2804 RS, GOUDA  
Tel: 0182-536888  
E-mail: [info@kolpalafeber.nl](mailto:info@kolpalafeber.nl)  
[www.kolpalafeber.nl](http://www.kolpalafeber.nl)

## Lijst van zaken

	Blijft achter	Gaat mee	Kan worden overgenomen	n.v.t.
<b>Woning</b>				
<i>Interieur</i>				
Verlichting, te weten:				
- Inbouwspots/dimmers	<input checked="" type="checkbox"/>	<input type="checkbox"/>	<input type="checkbox"/>	<input type="checkbox"/>
- Opbouwspots/armaturen/lampen/dimmers	<input checked="" type="checkbox"/>	<input type="checkbox"/>	<input type="checkbox"/>	<input type="checkbox"/>
- Losse (hang)lampen	<input type="checkbox"/>	<input checked="" type="checkbox"/>	<input type="checkbox"/>	<input type="checkbox"/>
-	<input type="checkbox"/>	<input type="checkbox"/>	<input type="checkbox"/>	<input checked="" type="checkbox"/>
-	<input type="checkbox"/>	<input type="checkbox"/>	<input type="checkbox"/>	<input checked="" type="checkbox"/>
(Losse)kasten, legplanken, te weten:				
- Inbouwkast	<input checked="" type="checkbox"/>	<input type="checkbox"/>	<input type="checkbox"/>	<input type="checkbox"/>
-	<input type="checkbox"/>	<input type="checkbox"/>	<input type="checkbox"/>	<input checked="" type="checkbox"/>
Raamdecoratie/zonwering binnen, te weten:				
- Gordijnrails	<input checked="" type="checkbox"/>	<input type="checkbox"/>	<input type="checkbox"/>	<input type="checkbox"/>
- Gordijnen	<input checked="" type="checkbox"/>	<input type="checkbox"/>	<input type="checkbox"/>	<input type="checkbox"/>
- Overgordijnen	<input type="checkbox"/>	<input type="checkbox"/>	<input type="checkbox"/>	<input checked="" type="checkbox"/>
- Vitrages	<input type="checkbox"/>	<input type="checkbox"/>	<input type="checkbox"/>	<input checked="" type="checkbox"/>
- Rolgordijnen	<input checked="" type="checkbox"/>	<input type="checkbox"/>	<input type="checkbox"/>	<input type="checkbox"/>
- Lamellen	<input type="checkbox"/>	<input type="checkbox"/>	<input type="checkbox"/>	<input checked="" type="checkbox"/>
- Jaloezieën	<input checked="" type="checkbox"/>	<input type="checkbox"/>	<input type="checkbox"/>	<input type="checkbox"/>
- (Losse) horren/rolhorren	<input checked="" type="checkbox"/>	<input type="checkbox"/>	<input type="checkbox"/>	<input type="checkbox"/>
-	<input type="checkbox"/>	<input type="checkbox"/>	<input type="checkbox"/>	<input checked="" type="checkbox"/>
-	<input type="checkbox"/>	<input type="checkbox"/>	<input type="checkbox"/>	<input checked="" type="checkbox"/>
Vloerdecoratie, te weten:				
- Vloerbedekking	<input checked="" type="checkbox"/>	<input type="checkbox"/>	<input type="checkbox"/>	<input type="checkbox"/>
- Parketvloer	<input type="checkbox"/>	<input type="checkbox"/>	<input type="checkbox"/>	<input checked="" type="checkbox"/>
- Houten vloer(delen)	<input type="checkbox"/>	<input type="checkbox"/>	<input type="checkbox"/>	<input checked="" type="checkbox"/>
- Laminaat	<input checked="" type="checkbox"/>	<input type="checkbox"/>	<input type="checkbox"/>	<input type="checkbox"/>
- Plavuizen	<input checked="" type="checkbox"/>	<input type="checkbox"/>	<input type="checkbox"/>	<input type="checkbox"/>
-	<input type="checkbox"/>	<input type="checkbox"/>	<input type="checkbox"/>	<input checked="" type="checkbox"/>
-	<input type="checkbox"/>	<input type="checkbox"/>	<input type="checkbox"/>	<input checked="" type="checkbox"/>
(Voorzet) openhaard met toebehoren	<input checked="" type="checkbox"/>	<input type="checkbox"/>	<input type="checkbox"/>	<input type="checkbox"/>
Allesbrander	<input type="checkbox"/>	<input type="checkbox"/>	<input type="checkbox"/>	<input checked="" type="checkbox"/>
Houtkachel	<input type="checkbox"/>	<input type="checkbox"/>	<input type="checkbox"/>	<input checked="" type="checkbox"/>
(Gas)kachels	<input type="checkbox"/>	<input type="checkbox"/>	<input type="checkbox"/>	<input checked="" type="checkbox"/>

	Blijft achter	Gaat mee	Kan worden overgenomen	n.v.t.
Designradiator(en)	<input type="checkbox"/>	<input type="checkbox"/>	<input type="checkbox"/>	<input checked="" type="checkbox"/>
Radiatorafwerking	<input checked="" type="checkbox"/>	<input type="checkbox"/>	<input type="checkbox"/>	<input type="checkbox"/>
Overig, te weten:				
- Spiegelwanden	<input type="checkbox"/>	<input type="checkbox"/>	<input type="checkbox"/>	<input checked="" type="checkbox"/>
- Schilderij ophangstelsysteem	<input type="checkbox"/>	<input type="checkbox"/>	<input type="checkbox"/>	<input checked="" type="checkbox"/>
-	<input type="checkbox"/>	<input type="checkbox"/>	<input type="checkbox"/>	<input checked="" type="checkbox"/>
-	<input type="checkbox"/>	<input type="checkbox"/>	<input type="checkbox"/>	<input checked="" type="checkbox"/>
<b>Keuken</b>				
Keukenblok (met bovenkasten)	<input type="checkbox"/>	<input type="checkbox"/>	<input type="checkbox"/>	<input checked="" type="checkbox"/>
Keuken (inbouw)apparatuur, te weten:				
- Kookplaat	<input checked="" type="checkbox"/>	<input type="checkbox"/>	<input type="checkbox"/>	<input type="checkbox"/>
- (Gas)fornuis	<input checked="" type="checkbox"/>	<input type="checkbox"/>	<input type="checkbox"/>	<input type="checkbox"/>
- Afzuigkap	<input checked="" type="checkbox"/>	<input type="checkbox"/>	<input type="checkbox"/>	<input type="checkbox"/>
- Magnetron	<input type="checkbox"/>	<input type="checkbox"/>	<input type="checkbox"/>	<input checked="" type="checkbox"/>
- Oven	<input type="checkbox"/>	<input type="checkbox"/>	<input type="checkbox"/>	<input checked="" type="checkbox"/>
- Combi-oven/combimagnetron	<input checked="" type="checkbox"/>	<input type="checkbox"/>	<input type="checkbox"/>	<input type="checkbox"/>
- Koelkast	<input type="checkbox"/>	<input checked="" type="checkbox"/>	<input type="checkbox"/>	<input type="checkbox"/>
- Vriezer	<input type="checkbox"/>	<input type="checkbox"/>	<input type="checkbox"/>	<input checked="" type="checkbox"/>
- Koel-vriescombinatie	<input type="checkbox"/>	<input type="checkbox"/>	<input type="checkbox"/>	<input checked="" type="checkbox"/>
- Vaatwasser	<input checked="" type="checkbox"/>	<input type="checkbox"/>	<input type="checkbox"/>	<input type="checkbox"/>
- Quooker	<input type="checkbox"/>	<input type="checkbox"/>	<input type="checkbox"/>	<input checked="" type="checkbox"/>
- Koffiezetapparaat	<input type="checkbox"/>	<input type="checkbox"/>	<input type="checkbox"/>	<input checked="" type="checkbox"/>
-	<input type="checkbox"/>	<input type="checkbox"/>	<input type="checkbox"/>	<input checked="" type="checkbox"/>
-	<input type="checkbox"/>	<input type="checkbox"/>	<input type="checkbox"/>	<input checked="" type="checkbox"/>
Keukenaccessoires, te weten:				
-	<input type="checkbox"/>	<input type="checkbox"/>	<input type="checkbox"/>	<input checked="" type="checkbox"/>
-	<input type="checkbox"/>	<input type="checkbox"/>	<input type="checkbox"/>	<input checked="" type="checkbox"/>
<b>Sanitair/sauna</b>				
Toilet met de volgende toebehoren:				
- Toilet	<input checked="" type="checkbox"/>	<input type="checkbox"/>	<input type="checkbox"/>	<input type="checkbox"/>
- Toilethouder	<input checked="" type="checkbox"/>	<input type="checkbox"/>	<input type="checkbox"/>	<input type="checkbox"/>
- Toiletborstel(houder)	<input checked="" type="checkbox"/>	<input type="checkbox"/>	<input type="checkbox"/>	<input type="checkbox"/>
- Fontein	<input checked="" type="checkbox"/>	<input type="checkbox"/>	<input type="checkbox"/>	<input type="checkbox"/>
-	<input type="checkbox"/>	<input type="checkbox"/>	<input type="checkbox"/>	<input checked="" type="checkbox"/>
-	<input type="checkbox"/>	<input type="checkbox"/>	<input type="checkbox"/>	<input checked="" type="checkbox"/>
Badkamer met de volgende toebehoren:				
- Ligbad	<input type="checkbox"/>	<input type="checkbox"/>	<input type="checkbox"/>	<input checked="" type="checkbox"/>
- Jacuzzi/whirlpool	<input type="checkbox"/>	<input type="checkbox"/>	<input type="checkbox"/>	<input checked="" type="checkbox"/>
- Douche (cabine/scherm)	<input checked="" type="checkbox"/>	<input type="checkbox"/>	<input type="checkbox"/>	<input type="checkbox"/>
- Stoomdouche (cabine)	<input type="checkbox"/>	<input type="checkbox"/>	<input type="checkbox"/>	<input checked="" type="checkbox"/>



	Blijft achter	Gaat mee	Kan worden overgenomen	n.v.t.
- Wastafel	<input type="checkbox"/>	<input type="checkbox"/>	<input type="checkbox"/>	<input checked="" type="checkbox"/>
- Wastafelmeubel	<input checked="" type="checkbox"/>	<input type="checkbox"/>	<input type="checkbox"/>	<input type="checkbox"/>
- Planchet	<input checked="" type="checkbox"/>	<input type="checkbox"/>	<input type="checkbox"/>	<input type="checkbox"/>
- Toiletkast	<input type="checkbox"/>	<input type="checkbox"/>	<input type="checkbox"/>	<input checked="" type="checkbox"/>
- Toilet	<input checked="" type="checkbox"/>	<input type="checkbox"/>	<input type="checkbox"/>	<input type="checkbox"/>
- Toiletrolhouder	<input checked="" type="checkbox"/>	<input type="checkbox"/>	<input type="checkbox"/>	<input type="checkbox"/>
- Toiletborstel(houder)	<input type="checkbox"/>	<input type="checkbox"/>	<input type="checkbox"/>	<input checked="" type="checkbox"/>
-	<input type="checkbox"/>	<input type="checkbox"/>	<input type="checkbox"/>	<input checked="" type="checkbox"/>
-	<input type="checkbox"/>	<input type="checkbox"/>	<input type="checkbox"/>	<input checked="" type="checkbox"/>
Sauna met toebehoren	<input type="checkbox"/>	<input type="checkbox"/>	<input type="checkbox"/>	<input checked="" type="checkbox"/>
	<input type="checkbox"/>	<input type="checkbox"/>	<input type="checkbox"/>	<input checked="" type="checkbox"/>
<b><i>Exterieur/installaties/veiligheid/energiebesparing</i></b>				
Schotel/antenne	<input type="checkbox"/>	<input type="checkbox"/>	<input type="checkbox"/>	<input checked="" type="checkbox"/>
Brievenbus	<input type="checkbox"/>	<input type="checkbox"/>	<input type="checkbox"/>	<input checked="" type="checkbox"/>
(Voordeur)bel	<input checked="" type="checkbox"/>	<input type="checkbox"/>	<input type="checkbox"/>	<input type="checkbox"/>
Alarminstallatie	<input type="checkbox"/>	<input type="checkbox"/>	<input type="checkbox"/>	<input checked="" type="checkbox"/>
(Veiligheids)sloten en overige inbraakpreventie	<input checked="" type="checkbox"/>	<input type="checkbox"/>	<input type="checkbox"/>	<input type="checkbox"/>
Rookmelders	<input type="checkbox"/>	<input type="checkbox"/>	<input type="checkbox"/>	<input checked="" type="checkbox"/>
Screens/rolluiken	<input type="checkbox"/>	<input type="checkbox"/>	<input type="checkbox"/>	<input checked="" type="checkbox"/>
CV met toebehoren	<input type="checkbox"/>	<input type="checkbox"/>	<input type="checkbox"/>	<input checked="" type="checkbox"/>
(Klok)thermostaat	<input checked="" type="checkbox"/>	<input type="checkbox"/>	<input type="checkbox"/>	<input type="checkbox"/>
Warmwatervoorziening, te weten:				
- Via CV-installatie	<input checked="" type="checkbox"/>	<input type="checkbox"/>	<input type="checkbox"/>	<input type="checkbox"/>
- Boiler	<input checked="" type="checkbox"/>	<input type="checkbox"/>	<input type="checkbox"/>	<input type="checkbox"/>
- Close-in boiler	<input type="checkbox"/>	<input type="checkbox"/>	<input type="checkbox"/>	<input checked="" type="checkbox"/>
- Geiser	<input type="checkbox"/>	<input type="checkbox"/>	<input type="checkbox"/>	<input checked="" type="checkbox"/>
-	<input type="checkbox"/>	<input type="checkbox"/>	<input type="checkbox"/>	<input checked="" type="checkbox"/>
-	<input type="checkbox"/>	<input type="checkbox"/>	<input type="checkbox"/>	<input checked="" type="checkbox"/>
Mechanische ventilatie	<input type="checkbox"/>	<input type="checkbox"/>	<input type="checkbox"/>	<input checked="" type="checkbox"/>
Luchtbehandeling	<input type="checkbox"/>	<input type="checkbox"/>	<input type="checkbox"/>	<input checked="" type="checkbox"/>
Airconditioning met toebehoren (aantal: .....)	<input type="checkbox"/>	<input type="checkbox"/>	<input type="checkbox"/>	<input checked="" type="checkbox"/>
Isolatievoorzieningen (voorzetramen/radiatorfolie etc.), te weten:				
-	<input type="checkbox"/>	<input type="checkbox"/>	<input type="checkbox"/>	<input checked="" type="checkbox"/>
-	<input type="checkbox"/>	<input type="checkbox"/>	<input type="checkbox"/>	<input checked="" type="checkbox"/>
Telefoonaansluiting/internetaansluiting	<input checked="" type="checkbox"/>	<input type="checkbox"/>	<input type="checkbox"/>	<input type="checkbox"/>
Veiligheidsschakelaar wasautomaat	<input type="checkbox"/>	<input type="checkbox"/>	<input type="checkbox"/>	<input checked="" type="checkbox"/>
Waterslot wasautomaat	<input type="checkbox"/>	<input type="checkbox"/>	<input type="checkbox"/>	<input checked="" type="checkbox"/>
Zonnepanelen	<input type="checkbox"/>	<input type="checkbox"/>	<input type="checkbox"/>	<input checked="" type="checkbox"/>
	<input type="checkbox"/>	<input type="checkbox"/>	<input type="checkbox"/>	<input checked="" type="checkbox"/>
	<input type="checkbox"/>	<input type="checkbox"/>	<input type="checkbox"/>	<input checked="" type="checkbox"/>

	Blijft achter	Gaat mee	Kan worden overgenomen	n.v.t.
<b>Tuin</b>				
<i>Inrichting</i>				
Tuinaanleg/bestrating	<input checked="" type="checkbox"/>	<input type="checkbox"/>	<input type="checkbox"/>	<input type="checkbox"/>
Beplanting	<input checked="" type="checkbox"/>	<input type="checkbox"/>	<input type="checkbox"/>	<input type="checkbox"/>
	<input type="checkbox"/>	<input type="checkbox"/>	<input type="checkbox"/>	<input checked="" type="checkbox"/>
<i>Verlichting/installaties</i>				
Buitenverlichting	<input checked="" type="checkbox"/>	<input type="checkbox"/>	<input type="checkbox"/>	<input type="checkbox"/>
Tijd- of schemerschakelaar/bewegingsmelder	<input type="checkbox"/>	<input type="checkbox"/>	<input type="checkbox"/>	<input checked="" type="checkbox"/>
	<input type="checkbox"/>	<input type="checkbox"/>	<input type="checkbox"/>	<input checked="" type="checkbox"/>
<i>Bebouwing</i>				
Tuinhuis/buitenberging	<input type="checkbox"/>	<input type="checkbox"/>	<input type="checkbox"/>	<input checked="" type="checkbox"/>
Kasten/werkbank in tuinhuis/berging	<input type="checkbox"/>	<input type="checkbox"/>	<input type="checkbox"/>	<input checked="" type="checkbox"/>
(Broei)kas	<input type="checkbox"/>	<input type="checkbox"/>	<input type="checkbox"/>	<input checked="" type="checkbox"/>
	<input type="checkbox"/>	<input type="checkbox"/>	<input type="checkbox"/>	<input checked="" type="checkbox"/>
	<input type="checkbox"/>	<input type="checkbox"/>	<input type="checkbox"/>	<input checked="" type="checkbox"/>
<i>Overig</i>				
Overige tuin, te weten:				
- (Sier)hek	<input checked="" type="checkbox"/>	<input type="checkbox"/>	<input type="checkbox"/>	<input type="checkbox"/>
- Vlaggenmast(houder)	<input checked="" type="checkbox"/>	<input type="checkbox"/>	<input type="checkbox"/>	<input type="checkbox"/>
-	<input type="checkbox"/>	<input type="checkbox"/>	<input type="checkbox"/>	<input checked="" type="checkbox"/>
-	<input type="checkbox"/>	<input type="checkbox"/>	<input type="checkbox"/>	<input checked="" type="checkbox"/>
<i>Overig</i>				
<b>Zijn er zaken die geen eigendom zijn van verkoper omdat er sprake is van een leasecontract. Zo ja, neemt verkoper de zaak mee of moet het betreffende contract worden overgenomen?</b>	<b>Ja</b>	<b>Nee</b>	<b>Gaat mee</b>	<b>Moet worden overgenomen</b>
CV/geiser/boiler	<input type="checkbox"/>	<input checked="" type="checkbox"/>	<input type="checkbox"/>	<input type="checkbox"/>
Keuken/tuin/kozijnen	<input type="checkbox"/>	<input checked="" type="checkbox"/>	<input type="checkbox"/>	<input type="checkbox"/>
Intelligente thermostaten e.d.	<input type="checkbox"/>	<input checked="" type="checkbox"/>	<input type="checkbox"/>	<input type="checkbox"/>
Stadsverwarming	<input type="checkbox"/>	<input checked="" type="checkbox"/>	<input type="checkbox"/>	<input type="checkbox"/>
Zonnepanelen	<input type="checkbox"/>	<input checked="" type="checkbox"/>	<input type="checkbox"/>	<input type="checkbox"/>
	<input type="checkbox"/>	<input checked="" type="checkbox"/>	<input type="checkbox"/>	<input type="checkbox"/>
	<input type="checkbox"/>	<input checked="" type="checkbox"/>	<input type="checkbox"/>	<input type="checkbox"/>
Bijlage(n) over te nemen contracten:				
-				
-				

Indien u geïnteresseerd bent in deze woning verzoeken wij u onderstaande biedings- en contractvoorwaarden vooraf door te nemen.

### Biedings- en contractvoorwaarden Lafeber

Callunalaan 8 - 2803 VN Gouda

**Kolpa Lafeber Makelaars**  
**Ridder van Catsweg 298**  
**2804 RS, GOUDA**  
**Tel: 0182-536888**  
**E-mail: info@kolpalafeber.nl**  
**www.kolpalafeber.nl**

**Makelaardij:****Biedingen:**

Een bod kan telefonisch doorgegeven worden maar de voorkeur gaat uit naar een bod per e-mail of een bevestiging van de bieding per e-mail. Dit om mogelijke misverstanden bij een bieding te voorkomen. Vergeet u niet uw ontbindende voorwaarden hierbij te vermelden!

**Notaris:**

Als koper kunt u (tenzij anders vermeld) een notaris kiezen, deze keuze dient u uiterlijk op het moment van ondertekenen aan ons door te geven zodat wij de ondertekende akte naar desbetreffende notaris kunnen verzenden.

**Royementskosten:**

Om de verkoper van een object niet onevenredig te benadelen bij de te maken kosten voor het royement van de hypotheek door de door koper gekozen notaris zal de volgende clause standaard in iedere koopovereenkomst worden opgenomen:

De koper heeft voor de eigendomsoverdracht de notaris gekozen genoemd in artikel 4.1. Indien genoemde notaris voor royementskosten aan verkoper meer in rekening brengt dan de gebruikelijke € 200,- inclusief BTW (per hypotheek), komen deze meerkosten voor rekening van koper.

**Voorbehoud financiering:**

Indien de koper wenst dat er ontbindende voorwaarden met betrekking tot de financiering worden opgenomen in de koopakte wordt er met betrekking tot deze voorwaarden een standaard termijn van 6 weken na mondelinge overeenkomst gehanteerd.

**Waarborgsom/bankgarantie:**

Koper zal, ter nakoming van zijn verplichtingen, uiterlijk 6 weken na mondelinge overeenkomst een Waarborgsom/bankgarantie moeten storten/stellen bij de notaris welke opgenomen is in artikel 5.1 van de NVM koopakte.

**Asbest:**

In woningen die gebouwd zijn voor 1994, bestaat er een kans op aanwezigheid van asbesthoudende materialen. Vanzelfsprekend zal de verkoper, indien hij bekend is met de aanwezigheid van asbesthoudende materialen, u op de hoogte stellen. Bij alle woningen, die voor 1994 gebouwd zijn, zal de volgende clause opgenomen worden:

In de onroerende zaak kunnen asbesthoudende stoffen/materialen aanwezig zijn. In het geval deze worden verwijderd dienen door koper die maatregelen en voorzieningen te worden getroffen die de wetgeving voorschrijft. Koper verklaart met deze wetgeving bekend te zijn en vrijwaart verkoper voor alle aansprakelijkheid die uit de aanwezigheid in en/of de verwijdering van asbest uit de desbetreffende onroerende zaak kan voortvloeien.

Vanaf 2024 komt er een verbod op asbestdaken en asbestgolfplaten. Particulieren en bedrijven mogen die dan niet meer bezitten. Bedrijven kunnen gebruik maken van subsidieregelingen voor de verwijdering van asbest. Voor meer informatie over de subsidieregelingen verwijzen wij u naar de overheid. Particulieren moeten de kosten voor het verwijderen van asbest zelf betalen. Koper verklaart bekend te zijn met deze wetgeving en vrijwaart verkoper voor elke aansprakelijkheid, hoe ook genaamd en onder welke titel dan ook, die uit de aanwezigheid en/of verwijdering van asbesthoudende stoffen/materialen kan voortvloeien.

**Ouderdomsclausule:**

Bij objecten van ca. 30 jaar of ouder zal standaard de volgende ouderdomsclausule in het koopcontract opgenomen worden:

Het is koper bekend dat de onroerende zaak meer dan 35 jaar oud is, wat betekent dat de



eisen die aan de bouwkwaliteit gesteld mogen worden aanzienlijk lager liggen dan bij nieuwe woningen. In afwijking van artikel 6.3 van deze koopakte en artikel 7:7 lid 1 en 2 BW komt het geheel of ten dele ontbreken van één of meer eigenschappen van de onroerende zaak voor normaal en bijzonder gebruik en het eventueel anderszins niet- beantwoorden van de zaak aan de overeenkomst voor rekening en risico van koper.

**Aanvulling financieringsvoorbehoud:**

Om mogelijke onduidelijkheden te voorkomen zal de volgende aanvulling op het standaard financieringsvoorbehoud (artikel 16.3 van de NVM koopakte bij een eengezinswoning of artikel 19.3 bij een appartement) worden opgenomen:

Aanvulling op de ontbindende voorwaarden voor financieringsvoorbehoud. In het kader van een mededeling dat ontbinding wordt ingeroepen op grond van een financieringsvoorbehoud, wordt onder goed gedocumenteerd in ieder geval verstaan dat de mededeling verzegeld moet gaan met een afwijzing op een offerte - aanvraag van minimaal 1 geldverstrekking instelling, met redenen omkleed. Indien de mededeling niet goed gedocumenteerd is, behoeft verkoper geen genoegen te nemen met ontbinding.

**Nutsbedrijven:**

Partijen dienen zelf zorg te dragen voor de af- en aanmeldingen bij de nutsbedrijven en dus zelf zorg te dragen voor de benodigde formulieren. De verkoper zal de nutsvoorzieningen niet opzeggen voor de datum van werkelijke overdracht.

# WAARDECHEQUE

**Voor een gratis prijsadvies van uw woning!**

Tegen inlevering van deze waardecheque komen de specialisten van Kolpa Lafeber makelaars gratis en vrijblijvend bij u langs voor een prijsadvies van uw woning.

Ja, ik maak gebruik van uw aanbieding voor een gratis waardebepaling.

Naam : \_\_\_\_\_  
Adres : \_\_\_\_\_  
Plaats : \_\_\_\_\_  
Telefoonnummer privé : \_\_\_\_\_  
Telefoonnummer mobiel / zaak : \_\_\_\_\_

Of bel snel voor een afspraak (0182-536888)!

