

Tol Makelaardij



HAARLEM

Westergracht 91

Vraagprijs € 700.000,-k.k.

OMSCHRIJVING

Ruim en goed onderhouden herenhuis van bijna 165 m² aan de rand van centrum Haarlem. Gelegen aan de brede Westergracht met vele voorzieningen in de directe omgeving. Fraai nieuw winkelcentrum aan de overzijde van de straat met alle winkels voor de dagelijkse benodigdheden. Gelegen op slechts 15 minuten lopen van het centrum van Haarlem. De woning verkeert in een keurige staat. Zo te betrekken!

Dit jaar zijn de kozijnen opnieuw geschilderd. Intern heeft er dit jaar een flinke renovatie plaatsgevonden. Nieuwe vloerafwerking, waarbij de begane grond voorzien is van vloerverwarming als hoofdverwarming. Wanden, plafonds, trappen, intern houtwerk. Alles is dit jaar opnieuw geschilderd en gesausd. Compleet nieuwe krachtige CW6 combi CV-ketel geplaatst. Enige jaren geleden was de volledige fundering al hersteld. Twee keurige badkamers, waarvan één bijzonder ruim met grote inloopdouche, whirlpool en breed badkamermeubel. De tweede badkamer is v.v. een wandcloset toilet en inloopdouche. Dit jaar is ook het toilet op de begane grond opnieuw betegeld.

Graag nemen wij u alvast via deze omschrijving mee door de woning, maar via de MatterPort link, kunt u de woning ook al virtueel bezichtigen.

Indeling

Entree met vestibule. Gang met zeer ruime toiletruimte. Woonkamer met open keuken. Achtergelegen extra bijkeuken. Openslaande deuren vanuit de woonkamer naar een overdekt terras. Er is een zeer degelijke glazen overkapping. Door het eventueel aanvullend plaatsen van een gazen klapwand of schuifwand is zeer eenvoudig een mooie tuinkamer te realiseren. In de woonkamer is ook nog een gezellige vrij hangende houtkachel aanwezig. Behalve voor de nodige gezelligheid kunt u hiermee ook nog eens veel energie besparen. Daarnaast heeft de woonkamer ingebouwde lichtlijsten langs het plafond met regelbare Philips Hue led-verlichting.

De keuken is licht van kleur en voorzien van diverse apparatuur zoals een brede gaskookplaat, oven, koelkast, en vaatwasmachine. Vanuit de hal is de eerste verdieping te bereiken.

De verdieping heeft een goede hoogte met fraaie hoge plafonds in de slaapkamers hetgeen nog meer een ruimtelijk gevoel geeft. Ruime overloop met toegang tot twee zeer ruime slaapkamers en één kleinere kamer. De slaapkamer aan de achterzijde heeft toegang tot een balkon. Er is een zeer ruime badkamer met whirlpool, breed wastafelmeubel en ruime inloopdouche met regendouche. De badkamer is voorzien van vloerverwarming, aangesloten op het CV-systeem en er is een apart toilet op de eerste verdieping welke ook voorzien is van vloerverwarming.

Vanaf de overloop toegang naar de tweede verdieping. Hier is wederom een overloop. Vanuit hier ook toegang tot een dakterras van 13m². Op deze verdieping zijn verder opnieuw twee slaapkamers gelegen en de tweede badkamer met toilet en inloopdouche en voorzien van vloerverwarming.

Samengevat een fantastische ruime stadswoning op een zeer courante locatie aan de rand van het centrum van Haarlem met een enorme hoeveelheid ruimte en vijf slaapkamers. Constructief prima en reeds voorzien van een nieuwe fundering en geïsoleerde betonvloer met vloerverwarming. Wanden zijn vanuit de binnenzijde geïsoleerd. Als het sanitair is strak en courant uitgevoerd en recent nog gerenoveerd.

KENMERKEN

Type	:	Tussenwoning, herenhuis
Bouwjaar	:	1890
Ligging	:	Aan fietsstraat
Maten	:	Gebruiksoppervlak wonen 164 m ² Gebouwgebonden buitenruimte 17,1 m ²
Tuin	:	Achtertuint gesitueerd op het noordoosten.
Totaal aantal kamers	:	6 kamers
Totaal aantal slaapkamers	:	5 slaapkamers
Verwarming	:	Centrale verwarming met HR CV-combiketel uit 2024 Extra een sfeervolle houtkachel
Energie / isolatie	:	Energie label D Vloerisolatie Dakisolatie Geheel v.v. isolerende beglazing 4 Zonnepanelen op de woning.
Eigendomssituatie	:	Volle eigendom / eigen grond
Kadastrale gegevens	:	Woning: Gemeente Haarlem, sectie H, nummer 2073 grootte 1 are en 5 ca.

FOTO'S









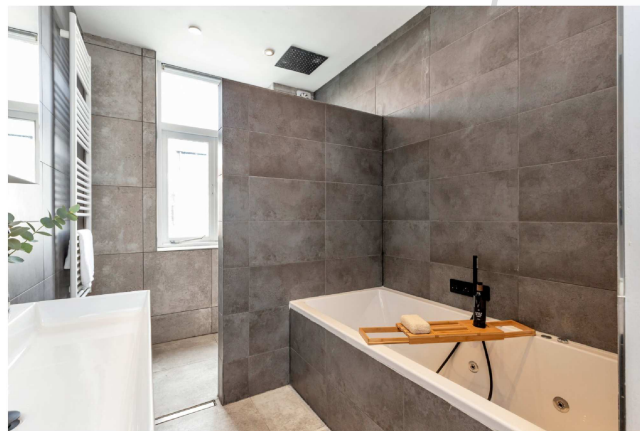



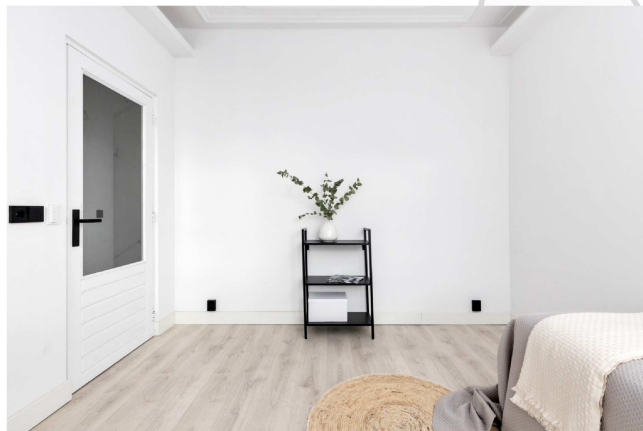



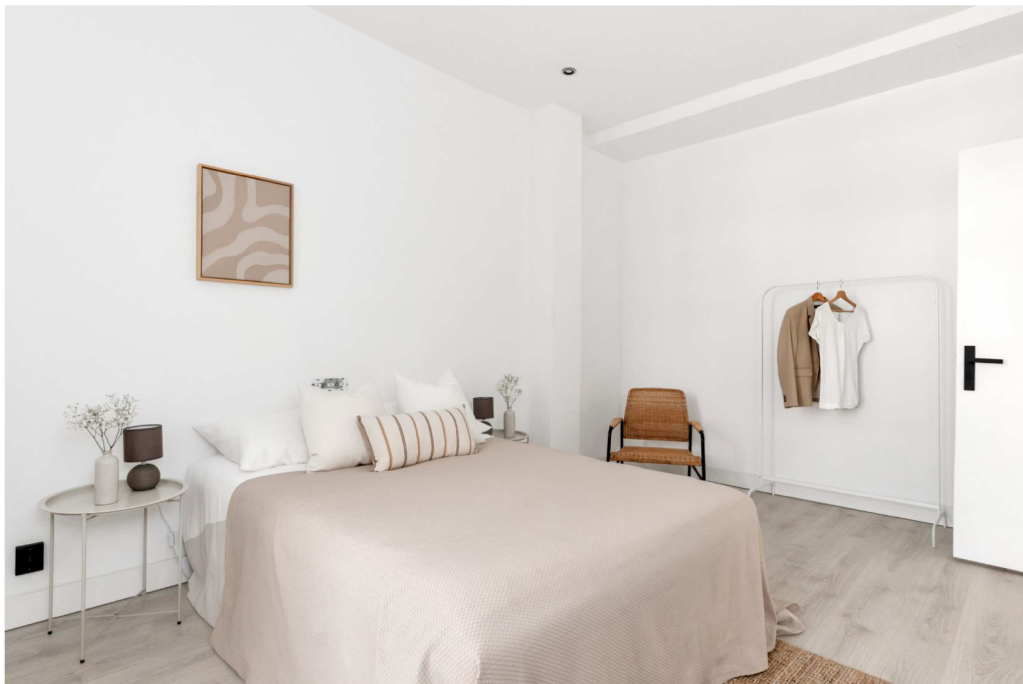



PLATTEGROND

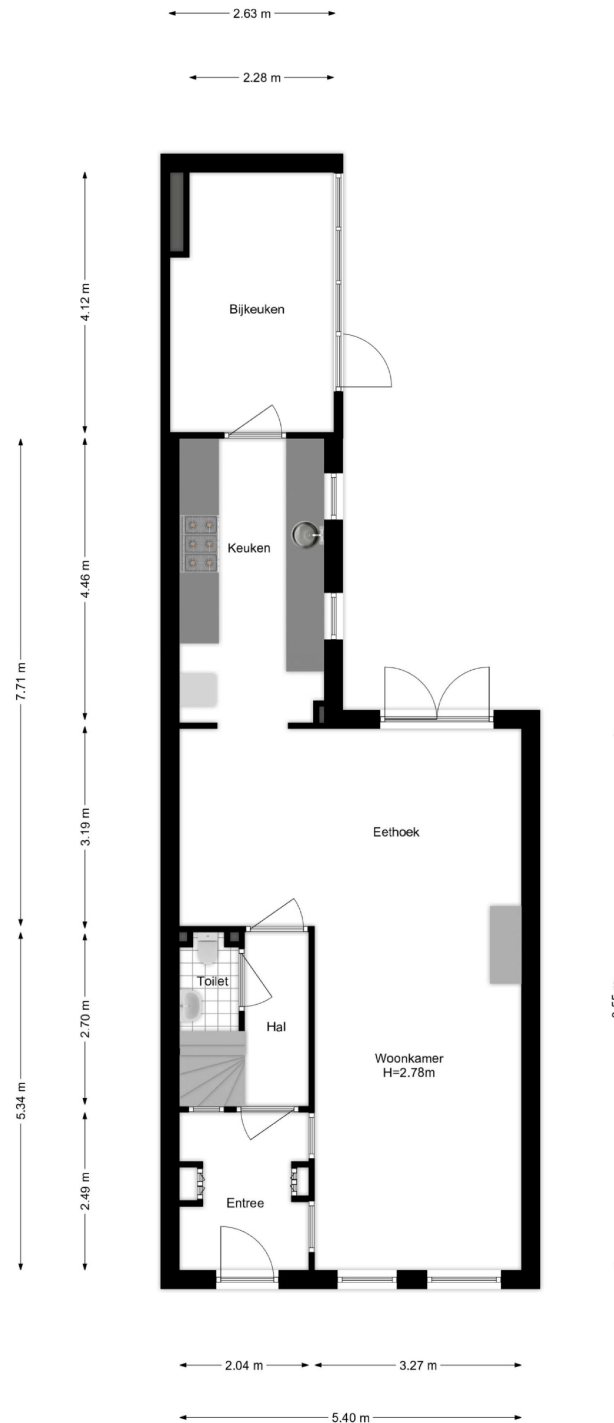

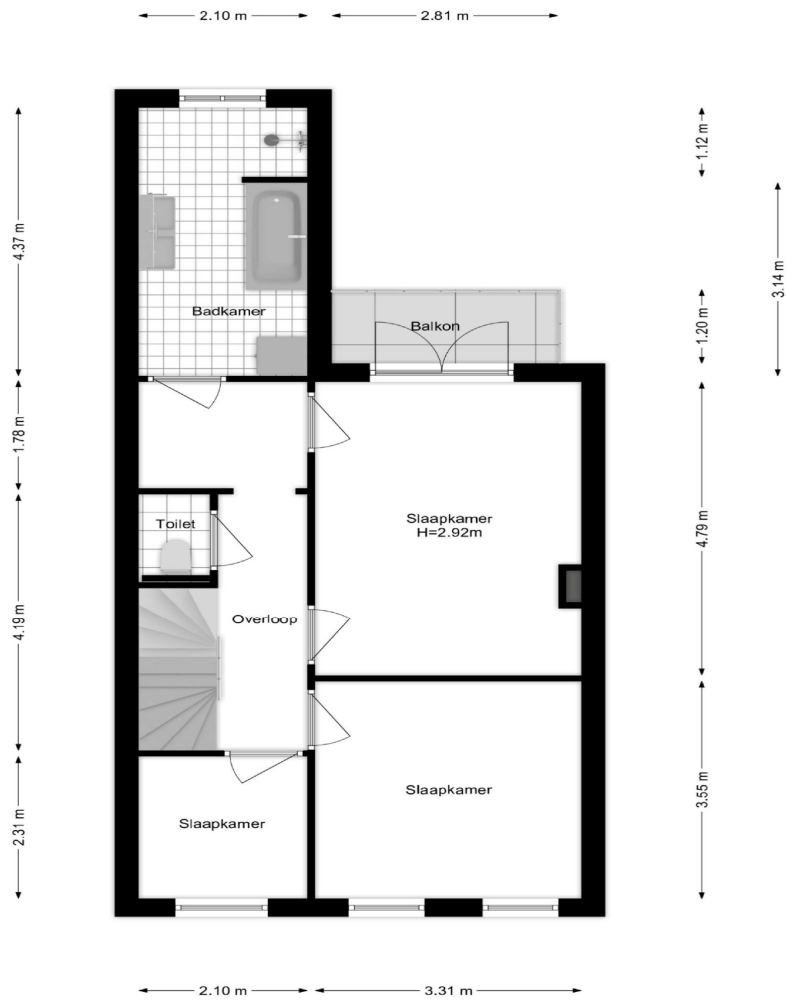

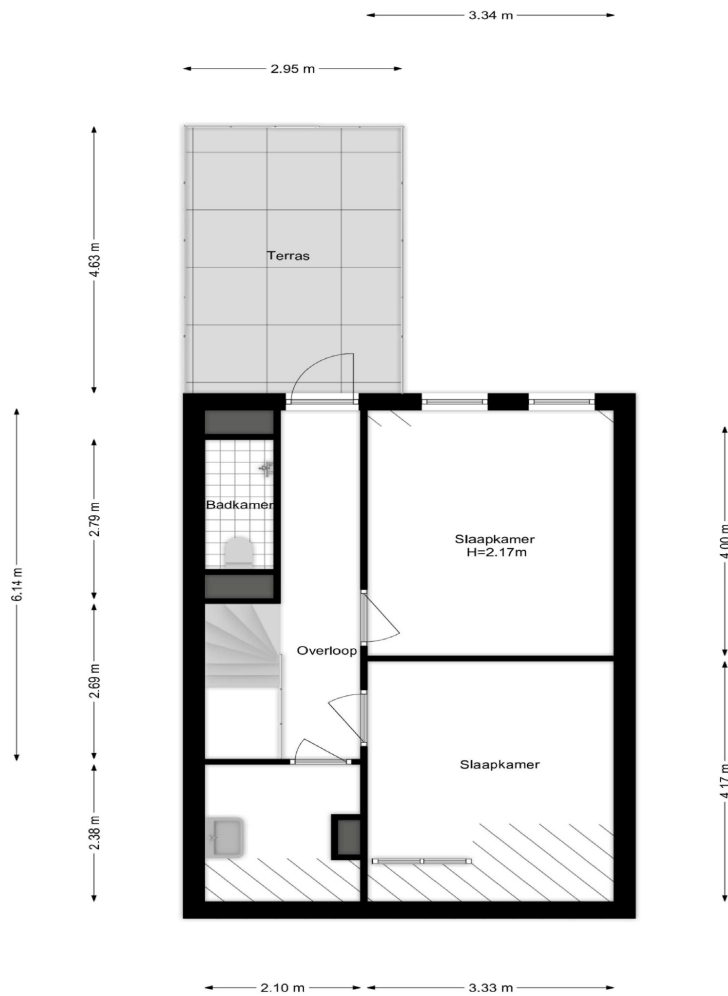

ROERENDE ZAKEN



LIJST VAN ZAKEN BEHORENDE BIJ

Object Westergracht 91

Deze lijst van zaken is bedoeld om aan te geven welke zaken er al dan niet in de woning achterblijven. Bij onduidelijkheid of wanneer hier geen afspraken over gemaakt worden, dan houdt dat in dat de betreffende zaak niet in de woning achterblijft en door de verkoper mee wordt genomen.

	BLDFT ACHTER	GAAT MEE	KAN WORDEN OVERGENOMEN	N.V.T.
Buiten				
Tuinaanleg/bestrating/beplanting	<input checked="" type="checkbox"/>	<input type="checkbox"/>	<input type="checkbox"/>	<input type="checkbox"/>
Buitenverlichting	<input checked="" type="checkbox"/>	<input type="checkbox"/>	<input type="checkbox"/>	<input type="checkbox"/>
Tijd- of schemerschakelaar/bewegingsmelder	<input type="checkbox"/>	<input type="checkbox"/>	<input type="checkbox"/>	<input checked="" type="checkbox"/>
Tuinhuis/buitenberging	<input type="checkbox"/>	<input type="checkbox"/>	<input type="checkbox"/>	<input checked="" type="checkbox"/>
Vijver	<input type="checkbox"/>	<input type="checkbox"/>	<input type="checkbox"/>	<input checked="" type="checkbox"/>
Broeikas	<input type="checkbox"/>	<input type="checkbox"/>	<input type="checkbox"/>	<input checked="" type="checkbox"/>
Vlaggenmast	<input type="checkbox"/>	<input type="checkbox"/>	<input type="checkbox"/>	<input checked="" type="checkbox"/>
Zonnepanelen	<input checked="" type="checkbox"/>	<input type="checkbox"/>	<input type="checkbox"/>	<input type="checkbox"/>
Vul evt. andere zaken in	<input type="checkbox"/>	<input type="checkbox"/>	<input type="checkbox"/>	<input type="checkbox"/>
Woning				
Alarminstallatie	<input type="checkbox"/>	<input type="checkbox"/>	<input type="checkbox"/>	<input checked="" type="checkbox"/>
Schotel/antenne	<input type="checkbox"/>	<input type="checkbox"/>	<input type="checkbox"/>	<input checked="" type="checkbox"/>
Brievenbus	<input checked="" type="checkbox"/>	<input type="checkbox"/>	<input type="checkbox"/>	<input type="checkbox"/>
(Voordeur)bel	<input checked="" type="checkbox"/>	<input type="checkbox"/>	<input type="checkbox"/>	<input type="checkbox"/>
Rookmelders	<input type="checkbox"/>	<input type="checkbox"/>	<input type="checkbox"/>	<input checked="" type="checkbox"/>
Veiligheidssloten en overige inbraakpreventie	<input checked="" type="checkbox"/>	<input type="checkbox"/>	<input type="checkbox"/>	<input type="checkbox"/>
Screens Vul in: 'voor' of 'achter'	<input type="checkbox"/>	<input type="checkbox"/>	<input type="checkbox"/>	<input checked="" type="checkbox"/>
Vul in op welke etage(s)	<input type="checkbox"/>	<input type="checkbox"/>	<input type="checkbox"/>	<input checked="" type="checkbox"/>
Rolluiken/zonwering buiten Vul in: 'voor' of 'achter'	<input type="checkbox"/>	<input type="checkbox"/>	<input type="checkbox"/>	<input checked="" type="checkbox"/>
Zonwering binnen Vul in: 'voor' of 'achter'	<input type="checkbox"/>	<input type="checkbox"/>	<input type="checkbox"/>	<input checked="" type="checkbox"/>
Vul in op welke etage(s)	<input type="checkbox"/>	<input type="checkbox"/>	<input type="checkbox"/>	<input checked="" type="checkbox"/>
Vliegenhorren	<input type="checkbox"/>	<input type="checkbox"/>	<input type="checkbox"/>	<input checked="" type="checkbox"/>
Vul evt. andere zaken in	<input type="checkbox"/>	<input type="checkbox"/>	<input type="checkbox"/>	<input type="checkbox"/>
Raamdecoratie, te weten				
Gordijnrails	<input type="checkbox"/>	<input type="checkbox"/>	<input type="checkbox"/>	<input checked="" type="checkbox"/>
Vul in op welke etage(s)	<input type="checkbox"/>	<input type="checkbox"/>	<input type="checkbox"/>	<input type="checkbox"/>
Gordijnen	<input checked="" type="checkbox"/>	<input type="checkbox"/>	<input type="checkbox"/>	<input type="checkbox"/>
Bovenste verdieping slaapkamer achterzijde	<input type="checkbox"/>	<input type="checkbox"/>	<input type="checkbox"/>	<input type="checkbox"/>
Rolgordijnen	<input type="checkbox"/>	<input type="checkbox"/>	<input type="checkbox"/>	<input checked="" type="checkbox"/>
Vul in op welke etage(s)	<input type="checkbox"/>	<input type="checkbox"/>	<input type="checkbox"/>	<input checked="" type="checkbox"/>
Vitrages	<input type="checkbox"/>	<input type="checkbox"/>	<input type="checkbox"/>	<input checked="" type="checkbox"/>
Vul in op welke etage(s)	<input type="checkbox"/>	<input type="checkbox"/>	<input type="checkbox"/>	<input checked="" type="checkbox"/>
Jaloezieën/lamellen	<input type="checkbox"/>	<input type="checkbox"/>	<input checked="" type="checkbox"/>	<input type="checkbox"/>
Vul in op welke etage(s)	<input type="checkbox"/>	<input type="checkbox"/>	<input type="checkbox"/>	<input type="checkbox"/>
Vul evt. andere zaken in	<input type="checkbox"/>	<input type="checkbox"/>	<input type="checkbox"/>	<input type="checkbox"/>



	BLDFT ACHTER	GAAT MEE	KAN WORDEN OVERGENOMEN	N.V.T.
Vloerdecoratie, te weten				
Vloerbedekking/linoeum	<input checked="" type="checkbox"/>	<input type="checkbox"/>	<input type="checkbox"/>	<input type="checkbox"/>
Vul in op welke etage(s)	<input checked="" type="checkbox"/>	<input type="checkbox"/>	<input type="checkbox"/>	<input type="checkbox"/>
Parketvloer/laminaat	<input checked="" type="checkbox"/>	<input type="checkbox"/>	<input type="checkbox"/>	<input type="checkbox"/>
Vul in op welke etage(s)	<input type="checkbox"/>	<input type="checkbox"/>	<input type="checkbox"/>	<input type="checkbox"/>
Vul evt. andere zaken in	<input type="checkbox"/>	<input type="checkbox"/>	<input type="checkbox"/>	<input type="checkbox"/>
Warmwatervoorziening/CV				
CV met toebehoren	<input checked="" type="checkbox"/>	<input type="checkbox"/>	<input type="checkbox"/>	<input type="checkbox"/>
Close-in boiler	<input checked="" type="checkbox"/>	<input type="checkbox"/>	<input type="checkbox"/>	<input type="checkbox"/>
Geiser	<input type="checkbox"/>	<input type="checkbox"/>	<input type="checkbox"/>	<input checked="" type="checkbox"/>
Thermostaat	<input checked="" type="checkbox"/>	<input type="checkbox"/>	<input type="checkbox"/>	<input type="checkbox"/>
Mechanische ventilatie/luchtbehandeling	<input checked="" type="checkbox"/>	<input type="checkbox"/>	<input type="checkbox"/>	<input type="checkbox"/>
Airconditioning	<input type="checkbox"/>	<input type="checkbox"/>	<input type="checkbox"/>	<input checked="" type="checkbox"/>
Quooker	<input type="checkbox"/>	<input type="checkbox"/>	<input type="checkbox"/>	<input checked="" type="checkbox"/>
Vul evt. andere zaken in	<input type="checkbox"/>	<input type="checkbox"/>	<input type="checkbox"/>	<input type="checkbox"/>
Open haard, houtkachel				
(Voorzet) open haard	<input type="checkbox"/>	<input type="checkbox"/>	<input type="checkbox"/>	<input checked="" type="checkbox"/>
Vul in 'met' of 'zonder' toebehoren	<input checked="" type="checkbox"/>	<input type="checkbox"/>	<input type="checkbox"/>	<input type="checkbox"/>
Allesbrander	<input checked="" type="checkbox"/>	<input type="checkbox"/>	<input type="checkbox"/>	<input type="checkbox"/>
Kachels	<input type="checkbox"/>	<input type="checkbox"/>	<input type="checkbox"/>	<input checked="" type="checkbox"/>
Vul evt. andere zaken in	<input type="checkbox"/>	<input type="checkbox"/>	<input type="checkbox"/>	<input type="checkbox"/>
Keuken (inbouw)apparatuur, te weten:				
Keukenmeubel	<input checked="" type="checkbox"/>	<input type="checkbox"/>	<input type="checkbox"/>	<input type="checkbox"/>
(Combi)magnetron	<input type="checkbox"/>	<input type="checkbox"/>	<input checked="" type="checkbox"/>	<input type="checkbox"/>
Gaskookplaat/keramische plaat/inductie/fornuis	<input checked="" type="checkbox"/>	<input type="checkbox"/>	<input type="checkbox"/>	<input type="checkbox"/>
Oven	<input checked="" type="checkbox"/>	<input type="checkbox"/>	<input type="checkbox"/>	<input type="checkbox"/>
Vaatwasser	<input checked="" type="checkbox"/>	<input type="checkbox"/>	<input type="checkbox"/>	<input type="checkbox"/>
Afzuigkap/schouw	<input checked="" type="checkbox"/>	<input type="checkbox"/>	<input type="checkbox"/>	<input type="checkbox"/>
Koelkast/vrieskast	<input checked="" type="checkbox"/>	<input type="checkbox"/>	<input type="checkbox"/>	<input type="checkbox"/>
Wasmachine	<input type="checkbox"/>	<input type="checkbox"/>	<input type="checkbox"/>	<input checked="" type="checkbox"/>
Wasdroger	<input type="checkbox"/>	<input type="checkbox"/>	<input type="checkbox"/>	<input checked="" type="checkbox"/>
Vul evt. andere zaken in	<input type="checkbox"/>	<input type="checkbox"/>	<input type="checkbox"/>	<input type="checkbox"/>
Verlichting, te weten:				
Inbouwverlichting/dimmers	<input checked="" type="checkbox"/>	<input type="checkbox"/>	<input type="checkbox"/>	<input type="checkbox"/>
Opbouwverlichting	<input checked="" type="checkbox"/>	<input type="checkbox"/>	<input type="checkbox"/>	<input type="checkbox"/>
Vul evt. andere zaken in	<input type="checkbox"/>	<input type="checkbox"/>	<input type="checkbox"/>	<input type="checkbox"/>
(Losse) kasten, legplanken, te weten:				
Losse kast(en)	<input type="checkbox"/>	<input type="checkbox"/>	<input type="checkbox"/>	<input checked="" type="checkbox"/>
Boeken/legplanken	<input type="checkbox"/>	<input type="checkbox"/>	<input type="checkbox"/>	<input checked="" type="checkbox"/>
Werkbank in schuur/garage	<input checked="" type="checkbox"/>	<input type="checkbox"/>	<input type="checkbox"/>	<input type="checkbox"/>



	BLDFT ACHTER	GAAT MEE	KAN WORDEN OVERGONOMEN	N.V.T.
Spiegelwanden	<input type="checkbox"/>	<input type="checkbox"/>	<input type="checkbox"/>	<input checked="" type="checkbox"/>
Vul evt. andere zaken in	<input type="checkbox"/>	<input type="checkbox"/>	<input type="checkbox"/>	<input type="checkbox"/>
Sanitaire voorzieningen				
Badkameraccessoires	<input checked="" type="checkbox"/>	<input type="checkbox"/>	<input type="checkbox"/>	<input type="checkbox"/>
Wastafel(s)	<input checked="" type="checkbox"/>	<input type="checkbox"/>	<input type="checkbox"/>	<input type="checkbox"/>
Toiletaccessoires	<input checked="" type="checkbox"/>	<input type="checkbox"/>	<input type="checkbox"/>	<input type="checkbox"/>
Veiligheidsschakelaar wasautomaat	<input type="checkbox"/>	<input type="checkbox"/>	<input type="checkbox"/>	<input checked="" type="checkbox"/>
Waterslot wasautomaat	<input type="checkbox"/>	<input type="checkbox"/>	<input type="checkbox"/>	<input checked="" type="checkbox"/>
Sauna	<input type="checkbox"/>	<input type="checkbox"/>	<input type="checkbox"/>	<input checked="" type="checkbox"/>
Vul in 'met' of 'zonder' toebehoren	<input type="checkbox"/>	<input type="checkbox"/>	<input type="checkbox"/>	<input checked="" type="checkbox"/>
Vul evt. andere zaken in	<input type="checkbox"/>	<input type="checkbox"/>	<input type="checkbox"/>	<input type="checkbox"/>
Telefoontoestel/-installatie				
Telefoontoestellen	<input type="checkbox"/>	<input type="checkbox"/>	<input type="checkbox"/>	<input checked="" type="checkbox"/>
Telefooninstallatie	<input type="checkbox"/>	<input type="checkbox"/>	<input type="checkbox"/>	<input checked="" type="checkbox"/>
Vul evt. andere zaken in	<input type="checkbox"/>	<input type="checkbox"/>	<input type="checkbox"/>	<input type="checkbox"/>
Voorzetramen/radiatorfolie etc., te weten:				
Radiatorafwerking	<input type="checkbox"/>	<input type="checkbox"/>	<input type="checkbox"/>	<input checked="" type="checkbox"/>
Voorzetramen	<input type="checkbox"/>	<input type="checkbox"/>	<input type="checkbox"/>	<input checked="" type="checkbox"/>
Isolatievoorzieningen	<input type="checkbox"/>	<input type="checkbox"/>	<input type="checkbox"/>	<input checked="" type="checkbox"/>
Vul evt. andere zaken in	<input type="checkbox"/>	<input type="checkbox"/>	<input type="checkbox"/>	<input type="checkbox"/>
Overige zaken, te weten:				
Schilderijophangstelsysteem	<input type="checkbox"/>	<input type="checkbox"/>	<input type="checkbox"/>	<input checked="" type="checkbox"/>
Vul evt. andere zaken in	<input type="checkbox"/>	<input type="checkbox"/>	<input type="checkbox"/>	<input type="checkbox"/>
Vul evt. andere zaken in	<input type="checkbox"/>	<input type="checkbox"/>	<input type="checkbox"/>	<input type="checkbox"/>
Vul evt. andere zaken in	<input type="checkbox"/>	<input type="checkbox"/>	<input type="checkbox"/>	<input type="checkbox"/>
Vul evt. andere zaken in	<input type="checkbox"/>	<input type="checkbox"/>	<input type="checkbox"/>	<input type="checkbox"/>
Aanvullende opmerkingen:				

KAART

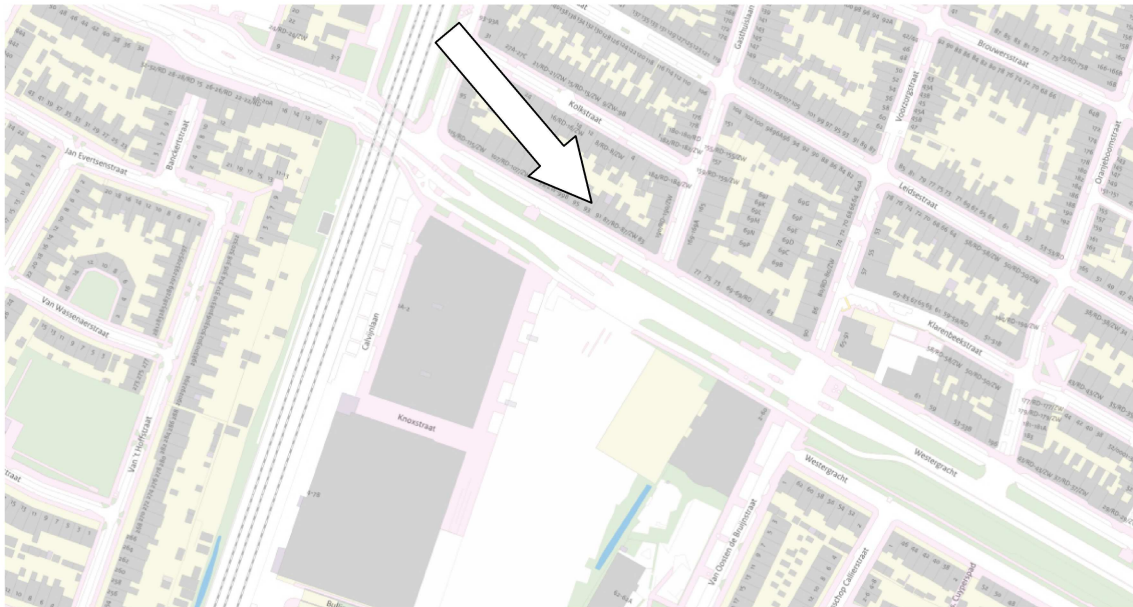



ALGEMENE INFORMATIE

Roerende zaken

Uitgangspunt is altijd, dat de (roerende) zaken aan de hand van een aangehechte 'lijst van zaken' in de koopsom zijn inbegrepen en achterblijven. Deze zijn aangekruist in de kolom 'blijft achter'. Indien volgens deze lijst zaken ter overname zijn, dient koper de overname c.q. de overnameprijs rechtstreeks met de verkoper overeen te komen en bij de oplevering te voldoen. Indien u specifieke roerende zaken in uw bod wenst te betrekken welke niet op de lijst staan of waarvan de verkoper in eerste instantie aangeeft dat deze niet achter, dan dient dit in uw bod te worden aangegeven

Wettelijke bepalingen / verplichtingen bij een woning

Een woning wordt altijd overgedragen inclusief alle op het object van toepassing zijnde rechten, plichten, beperkingen etc. Deze worden aan elke nieuwe eigenaar opgelegd. Ze staan gewoonlijk in het eigendomsbewijs en / of bij een appartementsrecht vaak ook deels in de akte van splitsing. Een kopie van dergelijke aktes zijn op te vragen via ons kantoor. Overige stukken, voor zover van toepassing zijn via ons op kantoor op te vragen.

Verkoopprocedure Biedsysteem

Het Amsterdamse biedsysteem wordt gehanteerd. De procedure bij de onderhandelingen over de verkoop van onroerend goed is als volgt. Er is pas sprake van onderhandelingen als op het eerste bod van een kandidaat-koper een tegenvoorstel van verkoper volgt. In deze fase wordt niet met andere gegadigden onderhandeld. Er wordt wel bezichtigd. Bij de bezichtiging moet gemeld worden dat men in onderhandeling is en dat er bij interesse een eenmalig bod kan worden uitgebracht. De makelaar mag pas met derden onderhandelen als de onderhandelingen met de eerste kandidaat-koper-gegadigde op niets zijn uitgelopen. Wel kan een derde een eenmalig, maximaal bod doen. Indien dit een beter bod is dan het laatste voorstel van de eerste kandidaat-koper, wordt deze in de gelegenheid gesteld om zijn beste bod te doen. Men koppelt terug naar 1^e bieder dat er een bod binnen is en dat hij zijn uiterste bod mag neerleggen. De 1^e bieder kan ook bij zijn huidige bod blijven. De makelaar verstrekt geen gegevens aan derden over de hoogte van de geboden bedragen. Zolang er geen overeenstemming is, zijn partijen niet aan elkaar gebonden. Is men in onderhandeling dan moet het dus duidelijk zijn voor de 3^e partij dat hij een eenmalig bod mag uitbrengen en dat dat zijn enige kans is.

Biedingen

Biedingen dienen te allen tijde schriftelijk bevestigd te worden aan ons kantoor. Dit kan per email op het e-mailadres info@tolmakelaardij.nl.

Gunning

Verkoper behoudt zich uitdrukkelijk het recht voor het object te gunnen aan de gegadigde van zijn keuze.

Wilsovereenstemming

Een overeenkomst zal pas worden opgemaakt nadat overeenstemming is bereikt over koopsom, oplevering, bijkomende voorwaarden en roerende zaken.

Schriftelijkheidsvereiste

Een overeenkomst is pas definitief als beide partijen de overeenkomst hebben getekend. Mondelinge overeenstemming is niet bindend. De koper heeft drie dagen bedenktijd, nadat deze de koopovereenkomst heeft ondertekend

Maten en jaartallen

De opgegeven maten en jaartallen zijn indicatief. Derhalve kunnen er geen rechten aan worden ontleend.

Koopakte

Nadat er overeenstemming is over de koop wordt de overeenkomst opgesteld. Bij objecten in Amsterdam is het gebruikelijk dit bij de notaris te doen. Bij Amsterdamse notarissen is dit ook onderdeel van het totale dienstverlening wanneer een woning via het desbetreffende kantoor wordt overgedragen. De koopovereenkomst kan ook door de makelaar worden opgesteld. Dit is meer gebruikelijk bij objecten buiten Amsterdam. Wanneer niet anders bepaald worden koopovereenkomsten van een object in Amsterdam bij de notaris gesloten. Bij objecten buiten Amsterdam zal Tol Makelaardij de koopovereenkomst opstellen volgens het model zoals vastgesteld door VBO / NVM, de Consumentenbond en Vereniging Eigen Huis.

Notaris

Wanneer een woning 'kosten koper' wordt verkocht zijn de kosten van de overdracht, en hiermee dus de notariskosten voor rekening van de koper. De koper heeft in dat geval ook de keuze van de notaris. In sommige gevallen is de notaris reeds vastgesteld door de verkoper. Dit is van toepassing bij verkoop van bijvoorbeeld voormalige huurwoningen door een woningcorporatie of kan van toepassing zijn bij nalatenschappen. In dergelijke gevallen wordt dit bij de aanbieding van het object vermeld. De koper heeft in dat geval geen vrije notariskeuze. Het is onderdeel van de deal. Wel geschiedt de verkoop nog steeds 'kosten koper'. De notariskosten zijn dus voor rekening van de koper.

Bankgarantie/waarborgsom

De bankgarantie/waarborgsom is gebruikelijk 10% van de koopsom en dient door de koper te worden voldaan aan de notaris binnen één week na de termijn voor het verkrijgen van de hypotheek. Indien er geen hypothecaire lening wordt aangegaan, dient de waarborgsom / bankgarantie binnen twee weken na ondertekening van de koopovereenkomst te worden gesteld.

Bedenktijd

De koper, die een natuurlijk persoon is en niet handelt in de uitoefening van een beroep of bedrijf, heeft bedenktijd om deze overeenkomst te ontbinden. De bedenktijd duurt drie dagen en begint om 0.00 uur van de dag die volgt op de dag dat de tussen beide partijen opgemaakte akte (in kopie) aan de koper ter hand gesteld is. Ontvangst van (een kopie van) de akte bij het makelaarskantoor wordt ook aangemerkt als terhandstelling aan de koper. Indien de bedenktijd op een zaterdag, zondag of algemeen erkende feestdag eindigt, wordt deze verlengd tot en met de eerstvolgende dag die niet

een zaterdag, zondag of een algemeen erkende feestdag is. De bedenktijd wordt, zo nodig, zoveel verlengd, dat daarin ten minste twee dagen voorkomen die niet een zaterdag, zondag of een algemeen erkende feestdag zijn. Indien de koper de overeenkomst wenst te ontbinden dient hij dit binnen de gestelde termijn schriftelijk te bevestigen aan de makelaar, alwaar de verkoper, voor wat de ontbinding betreft, domicilie kiest.

Registratie koopakte

Het is voor beide partijen van belang de volledige koopakte te laten registreren bij het kadaster. De kosten met betrekking tot deze registratie komen voor de rekening van de koper, tenzij anders wordt overeengekomen.

Toevoeging ex. Art. 16

Indien er een voorbehoud is opgenomen in de koopakte en één van de partijen hiervan gebruik moet maken, dient dit uiterlijk de 1e werkdag na afloop van de in de koopakte genoemde datum ingeroepen te zijn. In het kader van een mededeling dat ontbinding wordt ingeroepen op grond van een financieringsvoorbehoud, wordt onder -goed gedocumenteerd- in ieder geval verstaan dat de mededeling vergezeld moet gaan van bewijsstukken dat koper bij tenminste twee geldverstreckende instellingen een offerte heeft gevraagd of heeft laten vragen en dat die aanvraag niet tot het gewenste resultaat heeft geleid. Het beroep op ontbinding dient te worden voorzien van bijlagen, het zgn. Hypotheek aanvraagformulier met aanvraag bescheiden. Indien de mededeling niet goed gedocumenteerd en incompleet is, behoeft verkoper geen genoegen te nemen met de ontbinding.

Voorbehoud koper

Eventueel door de koper te maken voorbehouden (zoals het verkrijgen van woonvergunning, hypotheek, Nationale Hypotheek Garantie) worden alleen vermeld als deze in de onderhandelingen zijn afgesproken.

Onderzoeksplicht

Hoewel gestreefd is naar een zo nauwkeurig mogelijke inventarisatie van de beschikbare gegevens, moet ervan uit gegaan worden dat het bovenstaande slechts indicatief is. De gegevens (bedragen, jaartallen, omschrijvingen en dergelijke) zijn soms verkregen door mondelinge informatie, soms zijn ze uit het geheugen opgediept. De verkoper is nadrukkelijk gevraagd bij hem bekende gebreken te melden. De koper heeft echter zijn eigen onderzoek plicht naar alle zaken die voor hem van belang kunnen zijn en kan zich nimmer beroepen op onbekendheid met feiten die hij zelf had kunnen waarnemen of die kenbaar waren uit de openbare registers. Uw makelaar kan u hierover informeren. De makelaar kan u desgewenst verwijzen naar de desbetreffende instanties. Door vergroten c.q. verkleinen van de originele bouwtekeningen is het mogelijk dat bijgaande tekeningen niet meer op maat zijn.

Vaste lasten en andere periodieke betalingen

Vaste lasten en andere periodieke betalingen van de gemeente zijn terug vinden op de site van de gemeente waar de verkochte woning is gelegen.

Informatie

Deze informatie wordt aan meerdere personen verstrekt en aan deze gegevens kunnen geen rechten

worden ontleend. De aanbieding van dit object dient te worden gezien als een uitnodiging tot het doen van een bod.

Voor het doen van een bod raden wij aan een eigen makelaar / adviseur in te schakelen voor begeleiding bij de aankoop.

Meetinstructie

De meetinstructie is gebaseerd op de NEN2580. De meetinstructie is bedoeld om een meer eenduidige manier van meten toe te passen voor het geven van een indicatie van de gebruiksoppervlakte. De Meetinstructie sluit verschillen in meetuitkomsten niet volledig uit, door bijvoorbeeld interpretatieverschillen, afrondingen of beperkingen bij het uitvoeren van de meting. De koper is voldoende in de gelegenheid gesteld om het object na te meten en heeft tijd gekregen om eventueel een onafhankelijk meetrapport op te laten stellen. Geen van de partijen kan enig recht ontlenen aan verschillen in de opgegeven maat en grootte. Verschillen in de opgegeven maat en grootte geven geen der partijen enig recht, zo ook niet op aanpassing van de koopsom.

Bouwkundige keuring

Koper heeft het recht de woning bouwkundig te laten keuren.

Dit object wordt u aangeboden door woonstrateeg:



Tol Makelaardij
Weerlaan 11
2181 HG Hillegom
Telefoon 0252-6 20 20 5

Uw contactpersoon: De heer C. Tol
Mobiel 06-11 22 73 06

E-mail: info@tolmakelaardij.nl
web: www.tolmakelaardij.nl